

High-Speed Modular Mounter

高速モジュラーマウンタ

FX-1

FX-1R

PARTS LIST

HOW TO MAKE USE OF THIS PARTS LIST

1. As to “#01” and “#02” refer to the “Note” given at the top of the respective pages.
2. Codes on the “Qty” column
 - Each numeral indicates the number of parts required.
 - “0.1” and “2.5” indicate the length (in meters) of the respective parts.
3. Parentheses mean that the corresponding part is a subpart that constructs an assembly part.
4. Dotted lines on the Figures indicate assembly parts.

パーツリストご利用に際して

1. リストページの #01、#02 等の印は、ページ上の “注記” の説明をご参照下さい。
2. 数量欄の数字は、個数を表し、0.1、2.5 等の数値は、長さ（単位メートル）を表します。
3. 数量欄の（ ）は、組部品を構成している子部品であることを意味します。
4. イラストページの-----枠は、組構成であることを意味します。

CONTENTS

目次

MAIN UNIT

本体

1. BASE FRAME ELECTRIC COMPONENTS (1)	1
ベースフレーム電装関係 (1)	
2. BASE FRAME ELECTRIC COMPONENTS (2)	3
ベースフレーム電装関係 (2)	
3. BASE FRAME ELECTRIC COMPONENTS (3)	5
ベースフレーム電装関係 (3)	
4. BASE FRAME ELECTRIC COMPONENTS (4)	7
ベースフレーム電装関係 (4)	
5. BASE FRAME ELECTRIC COMPONENTS (5)	9
ベースフレーム電装関係 (5)	
6. BASE FRAME ELECTRIC COMPONENTS (6)	11
ベースフレーム電装関係 (6)	
7. COVER COMPONENTS (1)	13
カバー関係 (1)	
8. COVER COMPONENTS (2)	15
カバー関係 (2)	
9. COVER COMPONENTS (3)	17
カバー関係 (3)	
10. COVER COMPONENTS (4)	19
カバー関係 (4)	
11. COVER COMPONENTS (5)	21
カバー関係 (5)	
12. COVER COMPONENTS (6)	23
カバー関係 (6)	
13. AIR COMPONENTS	25
エアー関係	
14. X-Y COMPONENTS (1)	27
X - Y 関係 (1)	
15. X-Y COMPONENTS (2)	29
X - Y 関係 (2)	
16. X-Y COMPONENTS (3)	31
X - Y 関係 (3)	
17. FEEDER BANK COMPONENTS (1).....	33
フィーダバンク関係 (1)	
18. FEEDER BANK COMPONENTS (2)(FOR EN).....	35
フィーダバンク関係 (2) (E N 用)	
19. CAL BLOCK COMPONENTS	37
C A L ブロック関係	

20. ATC COMPONENTS (1)	39
A T C 関係 (1)	
21. ATC COMPONENTS (2)	41
A T C 関係 (2)	
22. MNLA HEAD L COMPONENTS.....	43
M N L A ヘッド L 関係	
23. MNLA HEAD R COMPONENTS	45
M N L A ヘッド R 関係	
24. HEAD RELATED COMPONENTS (1).....	47
ヘッド周り関係 (1)	
25. HEAD RELATED COMPONENTS (2).....	49
ヘッド周り関係 (2)	
26. OCC COMPONENTS.....	51
O C C 関係	
27. PWB CONVEYOR COMPONENTS (1)	53
基板搬送関係 (1)	
28. PWB CONVEYOR COMPONENTS (2)	55
基板搬送関係 (2)	
29. PWB CONVEYOR COMPONENTS (3)	57
基板搬送関係 (3)	
30. PWB CONVEYOR COMPONENTS (4)	59
基板搬送関係 (4)	
31. PWB CONVEYOR COMPONENTS (5)	61
基板搬送関係 (5)	
32. PWB CONVEYOR COMPONENTS (6)	63
基板搬送関係 (6)	
33. PWB CONVEYOR COMPONENTS (7)	65
基板搬送関係 (7)	
34. PWB CONVEYOR COMPONENTS (8)	67
基板搬送関係 (8)	
35. PWB CONVEYOR COMPONENTS (9)	69
基板搬送関係 (9)	
36. PWB CONVEYOR COMPONENTS (10)	71
基板搬送関係 (10)	
37. PWB CONVEYOR COMPONENTS (11)	73
基板搬送関係 (11)	
38. PWB CONVEYOR COMPONENTS (12)	75
基板搬送関係 (12)	
39. PWB CONVEYOR COMPONENTS (13)	77
基板搬送関係 (13)	
40. ACCESSORY COMPONENTS	79
付属品関係	
OPTION	
オプション	
41. AWC COMPONENTS	81
A W C 関係	

42. NON-STOP OPERATION COMPONENTS	83
ノンストップオペレーション関係	
43. HMS COMPONENTS.....	85
HMS 関係	
44. BAD MARK READER COMPONENTS.....	87
バッドマークリーダ関係	
45. FPI COMPONENTS	89
F P I 関係	
46. CONNECTOR BRACKET COMPONENTS	91
コネクタブラケット関係	
47. BANK UNIT (1).....	93
バンクユニット (1)	
48. BANK UNIT (2).....	95
バンクユニット (2)	
49. FLOOR TROLLEY UNIT COMPONENTS	
(FOR EXCHANGE TROLLEY WITHOUT GROUND WIRE)	97
フロアトロリーユニット関係 (アース線なし 一括交換台用)	
50. FLOOR TROLLEY UNIT COMPONENTS	
(FOR EXCHANGE TROLLEY WITH GROUND WIRE).....	99
フロアトロリーユニット関係 (アース線付き 一括交換台用)	
51. REAR MONITOR COMPONENTS.....	101
背面モニタ関係	
52. NOZZLE ASSEMBLY & CENTERING PIN COMPONENTS	103
ノズルアッセンブリ・センタリングピン関係	
53. CONVEYOR EXTENTION COMPONENTS	105
コンベア延長関係	
54. SCS COMPONENTS (FOR FX-1R).....	107
S C S 関係 (F X - 1 R 用)	
55. MAIN LINE FILTER COMPONENTS	109
メインラインフィルタ関係	
56. DOUBLE AIR COUPLER	111
エア供給カプラ	
57. RFID COMPONENTS(MPC)(FOR FX-1R)	113
R F I D 関係 (M P C) (F X - 1 R 用)	
58. RFID COMPONENTS(EXCHANGE TROLLEY)(FOR FX-1R).....	115
R F I D 関係 (一括交換台車) (F X - 1 R 用)	
59. SYSTEM DIAGRAM(1)	117
S Y S T E M D I A G R A M (1)	
60. SYSTEM DIAGRAM(2)	119
S Y S T E M D I A G R A M (2)	
61. SYSTEM DIAGRAM(3)	121
S Y S T E M D I A G R A M (3)	
62. SYSTEM DIAGRAM(4)	123
S Y S T E M D I A G R A M (4)	
63. SYSTEM DIAGRAM(5)	125
S Y S T E M D I A G R A M (5)	

MAIN UNIT

本体

1. BASE FRAME ELECTRIC COMPONENTS (1)

ベースフレーム電装関係 (1)

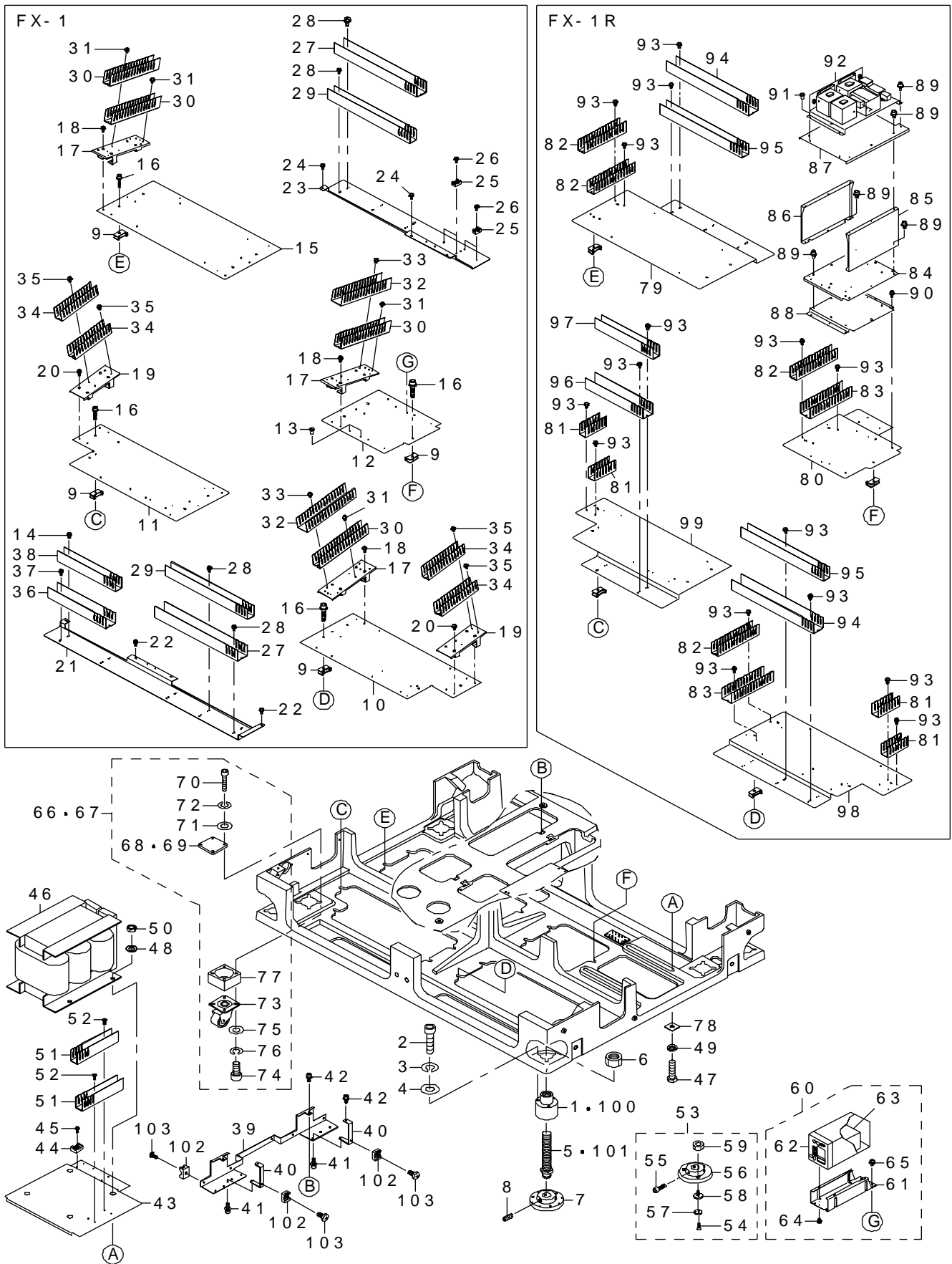

REF.NO	NOTE	PARTNO	DESCRIPTION	品名	Qty
1		400-00519	BASEFRAME NUT	ベースフレームナット	4
2		SM-6126002-TN	SCREW M12 L=60	六角穴ボルト M 12 L=60	12
3		WS-1220002-KN	SPRING WASHER	ばね座金	12
4		WP-1302500-SC	WASHER	平座金小形丸 M 12	12
5		400-00403	ADJUST BOLT	アジャストボルト	4
6		E1044-729-000-A	ADJUST NUT	アジャスタナット36	4
7		E1035-729-000	ADJUSTER FOOT	アジャストフット	4
8		SM-9082012-TN	SCREW M8 L=20	止めねじ M 8 L=20	12
9		L110E-121-000	BASE PLATE NUT	ベースプレートナット	15
10		L110E-221-000	BASE PLATE FR(FX-1)	ベースプレート FR (FX-1)	1
11		L110E-321-000	BASE PLATE FL(FX-1)	ベースプレート FL (FX-1)	1
12		L110E-421-000	BASE PLATE RR(FX-1)	ベースプレート RR (FX-1)	1
13		E1038-871-000	PLATEN LOCK CAM SCREW(FX-1)	プラテン ロックカム スクリュー (FX-1)	2
14		SL-4040891-SC	SCREW M4 L=8(FX-1)	座金付きなべ小ねじ (FX-1)	2
15		L110E-521-000	BASE PLATE RL(FX-1)	ベースプレート RL (FX-1)	1
16		SL-6052592-TN	BOLT	座金付き六角穴ボルト	15
17		L110E-721-000	DUCT BRACKET B(FX-1)	ダクトブラケット B (FX-1)	3
18		SL-4040691-SC	SCREW M4 L=6(FX-1)	座金付きなべ小ねじ (FX-1)	12
19		L110E-821-000	DUCT BRACKET D(FX-1)	ダクトブラケット D (FX-1)	2
20		SL-4040691-SC	SCREW M4 L=6(FX-1)	座金付きなべ小ねじ (FX-1)	8
21		L110E-321-000	DUCT BRACKET A(FX-1)	ダクトブラケット A (FX-1)	1
22		SL-4040691-SC	SCREW M4 L=6(FX-1)	座金付きなべ小ねじ (FX-1)	4
23		L111E-021-000	DUCT BRACKET C(FX-1)	ダクトブラケット C (FX-1)	1
24		SL-4040691-SC	SCREW M4 L=6(FX-1)	座金付きなべ小ねじ (FX-1)	3
25		HX-0029400-00	FIXED BASE(FX-1)	固定ベース (FX-1)	4
26		SM-4040601-SC	SCREW M4X0.7 L=6(FX-1)	なべ小ねじ M 4 X 0.7 L=6 (FX-1)	4
27		L111E-121-000	DUCT 60-60-500(FX-1)	ダクト 60-60-500 (FX-1)	2
28		SL-4040891-SC	SCREW M4 L=8(FX-1)	座金付きなべ小ねじ (FX-1)	12
29		L111E-221-000	DUCT 40-60-500(FX-1)	ダクト 40-60-500 (FX-1)	2
30		L111E-321-000	DUCT 40-60-300(FX-1)	ダクト 40-60-300 (FX-1)	4
31		SL-4040891-SC	SCREW M4 L=8(FX-1)	座金付きなべ小ねじ (FX-1)	8
32		L111E-521-000	DUCT 60-60-300(FX-1)	ダクト 60-60-300 (FX-1)	2
33		SL-4040891-SC	SCREW M4 L=8(FX-1)	座金付きなべ小ねじ (FX-1)	4
34		L111E-721-000	DUCT 40-60-225(FX-1)	ダクト 40-60-225 (FX-1)	4
35		SL-4040891-SC	SCREW M4 L=8(FX-1)	座金付きなべ小ねじ (FX-1)	8
36		L111E-821-000	DUCT 60-60-350(FX-1)	ダクト 60-60-350 (FX-1)	1
37		SL-4040891-SC	SCREW M4 L=8(FX-1)	座金付きなべ小ねじ (FX-1)	2
38		L111E-921-000	DUCT 40-60-350(FX-1)	ダクト 40-60-350 (FX-1)	1
39		400-35223	CABLE CENTER BRKT	ケーブルセンターブラケット	1
40		400-35224	CABLE SUB BRKT	ケーブルサブブラケット	2
41		SL-6041292-TN	SCREW	座金付き六角穴ボルト	2
42		SL-6051292-TN	BOLT	座金付き六角穴ボルト	4
43		L110E-621-000	TRANS PLATE	トランスプレート	1
44		HX-0029400-00	FIXED BASE	固定ベース	5
45		SM-4040601-SC	SCREW M4X0.7 L=6	なべ小ねじ M 4 X 0.7 L=6	5
46		400-58524	TRANSFORMER	トランスフォーマー	1
47		SM-9166003-SB	SCREW M16 L=60	六角ボルト M 16 L=60	4
48		WP-1703001-SC	WASHER 17X30X3	平座金 17 X 30 X 3	4
49		WS-1620002-KN	SPRING WASHER	ばね座金	4
50		NM-6160001-SC	NUT	フレーム調整ボルトナット	4
51		L111E-621-000	DUCT 40-60-250	ダクト 40-60-250	2
52		SL-4040891-SC	SCREW M4 L=8	座金付きなべ小ねじ M 4 L=8	4
53	#02	E6600-729-0A0	ADJUSTER FOOT N ASM	アジャストフット N 組	4
54		SM-1030801-SC	SCREW M3 L=8	皿小ねじ M 3 X 0.5 L=8	(9)
55		SM-6082502-TN	BOLT	六角穴ボルト	(3)
56		E6600-729-000	ADJUSTER FOOT N	アジャストフット N	(1)
57		400-13306	FLUCTION PLATE	フリクションプレート	(3)
58		400-13307	FP PUSHER	F P プッシャ	(3)
59		NM-6080001-SC	NUT M8X1.25	六角ナット M 8 1シユ	(3)
60	#02	L111E-921-0A0	UPS ASSEMBLY	UPS 組	1
61		L111E-721-000	UPS BRACKET	UPS ブラケット	(1)
62		400-95745	UPS	UPS	(1)
63		400-11120	UPS BATTERY	UPS バッテリー	(1)
64		SL-4030891-SC	SCREW M3X6	なべ小ねじセムス M 3 X 0.5 L=6	(4)
65		SL-4040691-SC	SCREW M4 L=6	座金付きなべ小ねじ M 4 L=6	(2)
66	#02	L101E-021-0B0	CASTER ASM	キャスター組	1
67	#03	L101E-021-AB0	CASTER ASM(EN)	キャスター組 (EN)	1
68	#02	L100E-121-000	CASTER PLATE	ベースプレートナット	(4)
69	#03	L100E-221-000	CASTER PLATE(EN)	キャスター プレート (EN)	(4)
70		SM-6103002-TN	SCREW M10 L=30	六角穴ボルト M 10 L=30	(16)
71		WP-1052001-SC	WASHER 10,5X21X2	平座金みがき丸 M 10	(16)
72		WS-1020002-KN	SPRING WASHER M10	ばね座金 M 10	(16)
73		E1033-729-000	CASTER 500	キャスター 500	(4)
74	#03	SM-6102002-TN	SCREW M10 L=20	六角穴ボルト M 10 L=20	(16)
75	#03	WP-1052001-SC	WASHER 10,5X21X2	平座金みがき丸 M 10	(16)
76	#03	WS-1020002-KN	SPRING WASHER M10	ばね座金 M 10	(16)
77	#03	L100E-321-000	CASTER SPACER	キャスター スパサー	(4)
78		400-44814	WASHER PLATE	小形角座金	4
79		400-32367	BASE PLATE RL(FX-1R)	ベースプレート RL (FX-1 R)	1
80		400-32366	BASE PLATE RR(FX-1R)	ベースプレート RR (FX-1 R)	1
81		400-32368	DUCT 40-60-125(FX-1R)	ダクト 40-60-125 (FX-1 R)	4
82		L111E-621-000	DUCT 40-60-250(FX-1R)	ダクト 40-60-250 (FX-1 R)	4
83		400-32369	DUCT 60-60-250(FX-1R)	ダクト 60-60-250 (FX-1 R)	2
84		400-30567	BASE PLATE(FX-1R)	ベース プレート (FX-1 R)	1
85		400-30568	REAR PLATE L(FX-1R)	リア プレート L (FX-1 R)	1
86		400-30569	REAR PLATE R(FX-1R)	リア プレート R (FX-1 R)	1
87		400-30570	TOP PLATE(FX-1R)	トップ プレート (FX-1 R)	1
88		400-30571	SUB PLATE(FX-1R)	サブ プレート (FX-1 R)	1
89		SL-6040892-TN	BOLT(FX-1R)	座金付き六角穴ボルト (FX-1 R)	25
90		SL-6030892-TN	SCREW(FX-1R)	座金付き六角穴ボルト (FX-1 R)	1
91		E1038-871-000	PLATEN LOCK CAM SCREW(FX-1R)	プラテン ロックカム スクリュー (FX-1 R)	2
92		400-30661	AC POWER INPUT UNIT(FX-1R)	電源入力ユニット (FX-1 R)	1
93		SL-4040891-SC	SCREW M4 L=8(FX-1R)	座金付きなべ小ねじ (FX-1 R)	36
94		L111E-121-000	DUCT 60-60-500(FX-1R)	ダクト 60-60-500 (FX-1 R)	2
95		L111E-221-000	DUCT 40-60-500(FX-1R)	ダクト 40-60-500 (FX-1 R)	2
96		L111E-821-000	DUCT 60-60-350(FX-1R)	ダクト 60-60-350 (FX-1 R)	1
97		L111E-921-000	DUCT 40-60-350(FX-1R)	ダクト 40-60-350 (FX-1 R)	1
98		400-32364	BASE PLATE FR(FX-1R)	ベースプレート FR (FX-1 R)	1
99		400-32365	BASE PLATE FL(FX-1R)	ベースプレート FL (FX-1 R)	1
100	#01	400-00535	BASEFRAME NUT(EN)	ベースフレームナット (EN)	4
101	#01	400-00404	ADJUST BOLT(EN)	アジャストボルト (EN)	4
102		HX-0029400-00	FIXED BASE	固定ベース	11
103		SM-4040601-SC	SCREW M4X0.7 L=6	なべ小ねじ M 4 X 0.7 L=6	11
		NOTE(注記)	#01...FOR EN #02...OPTIONAL PARTS #03...OPTIONAL PARTS(FOR EN)	EN 用 オプション部品 オプション部品 (EN 用)	

2. BASE FRAME ELECTRIC COMPONENTS (2)

ベースフレーム電装関係 (2)

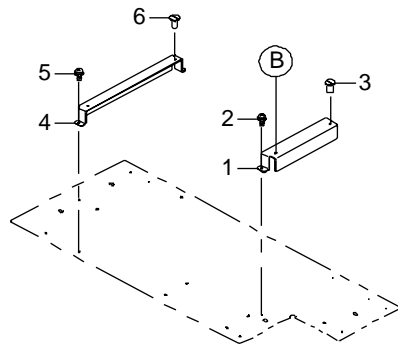
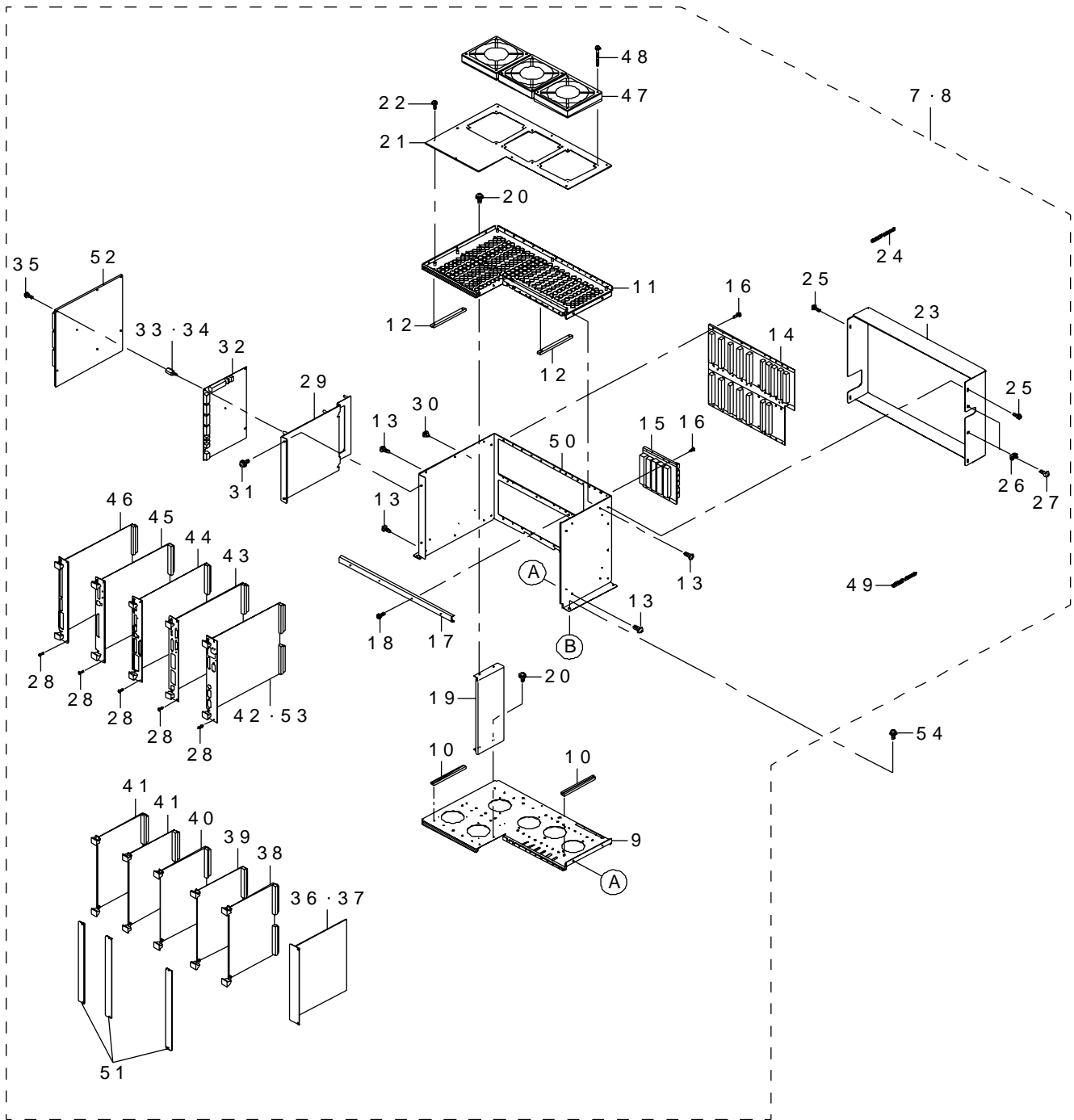

REF.NO	NOTE	PART NO	DESCRIPTION	品名	Qty
1		L112E-021-000	CTRL UNIT BASE R	CTRL ユニットベース R	1
2		SL-4040691-SC	SCREW M4 L=6	座金付きなべ小ねじ M4 L=6	2
3		E1038-871-000	PLATEN LOCK CAM SCREW	プラテン ロックカム スクリュー	1
4		L112E-121-000	CTRL UNIT BASE L	CTRL ユニット ベース L	1
5		SL-4040691-SC	SCREW M4 L=6	座金付きなべ小ねじ M4 L=6	2
6		E1038-871-000	PLATEN LOCK CAM SCREW	プラテン ロックカム スクリュー	1
7		L117E-021-0A0	CTRL UNIT (FX-1)	CTRL ユニット (FX-1)	1
8		400-24210	CTRL UNIT (FX-1R)	CTRL ユニット (FX-1R)	1
9		L117E-221-000	CTL BASE	CTL ベース	(1)
10		HX-0002600-00	GUIDE RAIL	ガイドレール	(19)
11		L117E-321-000	CTL BASE U	CTL ベース U	(1)
12		HX-0002600-00	GUIDE RAIL	ガイドレール	(19)
13		SL-4040891-SC	SCREW M4 L=8	座金付きなべ小ねじ M4 L=8	(12)
14		400-07362	VME BACKBOARD	VME バックボード	(1)
15		L910E-021-000	CPCI BACKBOARD	CPCI バックボード	(1)
16		SL-4851091-SC	SCREW	座金付きねじ	(43)
17		L117E-421-000	CTL BOX BAR	CTL ボックスバー	(1)
18		SL-4031491-SC	SCREW M3X14	座金付きなべ小ねじ	(4)
19		L117E-521-000	CTL SIDE PLATE	CTL サイドプレート	(1)
20		SL-4040891-SC	SCREW M4 L=8	座金付きなべ小ねじ M4 L=8	(4)
21		L117E-621-000	FAN BRACKET COVER	ファンブラケットカバー	(1)
22		SL-4030691-SC	SCREW M3X6	なべ小ねじセムス M3 X 0.5 L=6	(7)
23		L117E-721-000	CTL REAR COVER	CTL バックカバー	(1)
24		HX-0022300-00	ADJUSTABLE BUSH	自在ブッシュ	(0.1)
25		SL-4030691-SC	SCREW M3X6	なべ小ねじセムス M3 X 0.5 L=6	(6)
26		HX-0029400-00	FIXED BASE	固定ベース	(2)
27		SM-4040801-SC	SCREW M4X0.7 L=8	なべ小ねじ M4 X 0.7 L=8	(2)
28		400-00431	PANEL SCREW	パネル止めねじ	(10)
29		L118E-021-000	I/F BOARD BRACKET	I/F ボードブラケット	(1)
30		E1038-871-000	PLATEN LOCK CAM SCREW	プラテン ロックカム スクリュー	(4)
31		SL-4040891-SC	SCREW M4 L=8	座金付きなべ小ねじ M4 L=8	(2)
32		400-13605	SCALE I/F PCB ASM.(FX-1)	スケール I/F 基板組 (FX-1)	(1)
33		HX-0035400-0F	BOARD SUPPORT (FX-1)	基板パーツ (FX-1)	(5)
34		HX-0035400-0D	BASE PARTS	基板パーツ	(5)
35		SL-4030691-SC	SCREW M3X6	なべ小ねじセムス M3 X 0.5 L=6	(7)
36	#01	400-03280	CPU BOARD	CPU ボード	(1)
37	#02	400-44475	CPU BOARD	CPU ボード	(1)
38		L901E-621-000	POSITION BOARD(12AXES)	ポジションボード (12 AXES)	(1)
39		L901E-721-000	POSITION BOARD(24AXES)	ポジションボード (24 AXES)	(1)
40		400-03313	BUS-BRIDGE BOARD	バスブリッジ基板	(1)
41		E9609-729-000	MCM(4 SHAFT)	MCM (4軸)	(2)
42		400-01920	IP-X3 PCB ASM A(FX-1)	IP-X3基板 A組 (FX-1)	(1)
43		400-01943	I/O CTRL PCB ASM.	I/O コントロール基板組	(1)
44		400-07370	BASE-FEEDRE PCB ASM.	ベースフィーダー基板組	(1)
45		400-01918	LIGHT CTRL PCB ASM.(50)	コントロール基板組 (50)	(1)
46		400-07368	SAFETY PCB ASM.	安全基板組	(1)
47		L801E-821-0A0	CONTROL UNIT TOP FAN CABLE ASM	制御装置トップファンケーブル組	(1)
48		SL-4033091-SC	SCREW M3 L=30	なべ小ねじセムス M3 X 0.5 L=30	(12)
49		HX-0022300-00	ADJUSTABLE BUSH	自在ブッシュ	(1)
50		L117E-121-000	CTL BOX	CTL ボックス	(1)
51		400-32319	BLANK PANEL B	ブランクパネル B	(3)
52		400-07372	POSITION-CONNECTION PCB ASM.	ポジションコネクション基板組	(1)
53		400-52359	IP-X3R ASM A(FX-1R)	IP-X3R 基板 A組 (FX-1R)	(1)
54		SL-4040891-SC	SCREW M4 L=8	座金付きなべ小ねじ M4 L=8	2
		NOTE(注記)	#01....FOR UNTIL M/C REV.J(FX-1), UNTIL M/C REV.E(FX-1R) USE HARD DISK CORRESPONDING TO THIS SYSTEM #02....FOR AFTER M/C REV.K(FX-1), AFTER M/C REV.F(FX-1R) USE HARD DISK CORRESPONDING TO THIS SYSTEM	M/C REV. Jまで (FX-1) M/C REV. Eまで (FX-1R) 用 このシステム対応ハードディスク 使用のこと M/C REV. K以降 (FX-1) M/C REV. F以降 (FX-1R) 用 このシステム対応ハードディスク 使用のこと	

3. BASE FRAME ELECTRIC COMPONENTS (3)

ベースフレーム電装関係 (3)

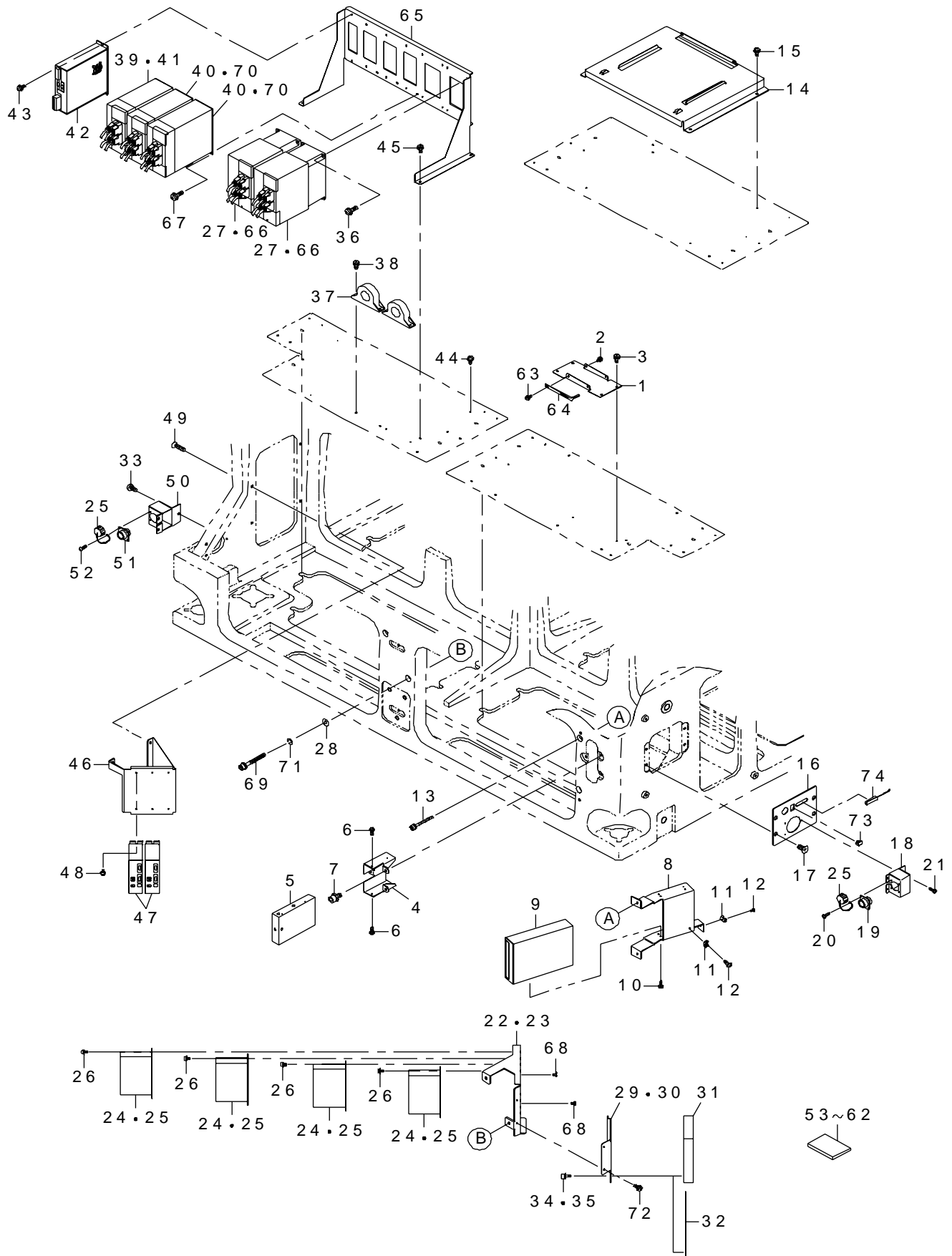

REF.NO	NOTE	PART NO	DESCRIPTION	品名	Qty
1		L112E-321-000	HDD BRACKET	HDD ブラケット	1
2		SL-4030691-SC	SCREW M3X6	なべ小ねじセムス M3 X 0.5 L=6	2
3		SL-4040691-SC	SCREW M4 L=6	座金付きなべ小ねじ M4 L=6	4
4		L112E-521-000	FDD BRACKET	FDD ブラケット	1
5		E9619-729-000	FDD	FDD	1
6		SL-4030691-SC	SCREW M3X6	なべ小ねじセムス M3 X 0.5 L=6	4
7		SL-6061292-TN	SCREW	座金付き六角穴ボルト	3
8		L112E-621-000	CD ROM BRACKET	CD ROM ブラケット	1
9		400-03285	CD ROM DRIVE	CD ROM ドライバー	1
10		SL-4030691-SC	SCREW M3X6	なべ小ねじセムス M3 X 0.5 L=6	4
11		HX-0029400-00	FIXED BASE	固定ベース	2
12		SM-4040601-SC	SCREW M4X0.7 L=6	なべ小ねじ M4 X 0.7 L=6	2
13		SL-6054592-TN	SCREW	座金付き六角穴ボルト	2
14		L113E-421-000	PSU BASE	PSU ベース	1
15		SL-4040891-SC	SCREW M4 L=8	座金付きなべ小ねじ M4 L=8	4
16		L112E-721-000	I/F PANEL R	I/F パネル R	1
17		SM-1061601-SC	SCREW M6 L=16	皿小ねじ M6 L=16	4
18		L112E-821-000	SMEMA BRACKET R	スメラブラケット R	1
19		L833E-121-0A0	SMEMA CABLE (R) ASM	スメラケーブル (R) 組	1
20		SL-4030891-SC	SCREW M3X8	なべ小ねじセムス M3 L=8	4
21		SL-4030691-SC	SCREW M3X6	なべ小ねじセムス M3 X 0.5 L=6	3
22		L112E-921-000	INTERFACE BRACKET (FX-1)	インターフェイスブラケット (FX-1)	1
23		400-24219	INTERFACE BRACKET (FX-1R)	インターフェイスブラケット (FX-1 R)	1
24		L901E-921-000	SCALE I/F UNIT (FX-1)	スケール I/F ユニット (FX-1)	4
25	#03	HK-0429901-4A	CAP	キャップ	2
26		SL-4040891-SC	SCREW M4 L=8 (FX-1)	なべ小ねじ M4 L=8 (FX-1)	8
27		400-26792	X SERVO DRV ASM (FX-1R)	X サーボ DRV 組 (FX-1 R)	2
28		WP-0641601-SC	WASHER	平座金みがき丸 M6	2
29		L113E-021-000	DETECTOR BRACKET (FX-1)	ディテクタブラケット (FX-1)	1
30		400-24220	DETECTOR BRACKET (FX-1R)	ディテクタブラケット (FX-1 R)	1
31		L902E-021-000	MAGNET SCALE DETECTOR (FX-1)	マグネスケールディテクタ (FX-1)	1
32		400-24254	MAGNET SCALE DETECTOR (FX-1R)	マグネスケールディテクタ (FX-1 R)	1
33		SM-3061232-TN	SCREW	ボタンボルト	3
34		SL-6051292-TN	BOLT (FX-1)	座金付き六角穴ボルト (FX-1)	4
35		SL-4030691-SC	SCREW M3X6 (FX-1R)	なべ小ねじセムス M3 X 0.5 L=6	4
36		SL-4051691-SC	SCREW M5X0.8 L=16	なべ小ねじセムス M5 X 0.8 L=16	8
37		HN-0015500-00	CORE	コア	2
38		SL-4041091-SC	SCREW M4 L=10	なべ小ねじセムス M4 X 0.7 L=10	4
39		400-26782	YA SERVO DRV ASM (FX-1)	FX-1 YA サーボ DRV 組	1
40		400-26784	YB SERVO DRV ASM (FX-1)	FX-1 YB サーボ DRV 組	2
41		400-26788	YA SERVO DRV ASM (FX-1R)	FX-1 R YA サーボ DRV 組	1
42		L900E-021-000	PULSE MOTOR DRIVER AC100V	パルスモータードライバー AC100V	1
43		SL-4040891-SC	SCREW M4 L=8	座金付きなべ小ねじ M4 L=8	2
44		SL-4040891-SC	SCREW M4 L=8	座金付きなべ小ねじ M4 L=8	2
45		SL-4040691-SC	SCREW M4 L=6	座金付きなべ小ねじ M4 L=6	2
46		L113E-221-000	DRIVER BRACKET B	ドライバーブラケット B	1
47		L900E-121-000	PULSE MOTOR DRIVER DC24V	パルスモータードライバー DC24V	2
48		SL-4040891-SC	SCREW M4 L=8	座金付きなべ小ねじ M4 L=8	4
49		SM-1053001-SP	SMEMA CABLE (L) ASM.	皿小ねじ M5 X 0.8 L=30	3
50		L113E-321-000	SMEMA BRACKET L	スメラブラケット L	1
51		L833E-021-0A0	SMEMA CABLE (L) ASM.	スメラケーブル (L) 組	1
52		SL-4030891-SC	SCREW M3X8	なべ小ねじセムス M3 L=8	4
53	#01	L190E-021-0A0	HARD DISK ASM (ST) (FX-1)	ハード ディスク組 (ST) (FX-1)	1
54	#01	L190E-021-AA0	HARD DISK ASM (JE) (FX-1)	ハード ディスク組 (JE) (FX-1)	1
55	#01	400-29775	ENVIRONMENT DISK ASM (JE)	環境ディスク組 JE	1
56	#01	400-26591	SSD ASM XP (CH) (FX-1)	SSD 組 XP (CH) (FX-1)	1
57	#01	400-27675	SSD ASM (ST) (FX-1R)	SSD 組 (ST) (FX-1 R)	1
58	#02	400-44509	HARD DISK ASM (FX-1_ST)	ハードディスク組 (FX-1_ST)	1
59	#02	400-44510	HARD DISK ASM (FX-1_JE)	ハードディスク組 (FX-1_JE)	1
60	#01	400-29774	ENVIRONMENT DISK ASM (CH)	環境ディスク組 CH	1
61	#02	400-44512	HARD DISK ASM (FX-1_CH) FOR XP	ハードディスク組 (FX-1_CH) XP 用	1
62	#02	400-44513	HARD DISK ASM (FX-1R)	ハードディスク組 (FX-1 R)	3
63		SL-4030891-SC	SCREW M3X8	なべ小ねじセムス M3 L=8	2
64		400-57003	HDD BRACKET	HDD ブラケット	1
65		L113E-121-000	DRIVER BRACKET A	ドライバーブラケット A	1
66		400-26786	X SERVO DRV ASM (FX-1)	FX-1 X サーボ DRV 組 (FX-1)	2
67		SL-4051691-SC	SCREW M5X0.8 L=16	なべ小ねじセムス M5 X 0.8 L=16	9
68		E1038-871-000	PLATEN LOCK CAM SCREW	プラテン ロックカム スクリュー	2
69		SM-6066002-TN	BOLT M6 L=60	六角穴ボルト M6 L=60	2
70		400-26790	YB SERVO DRV ASM (FX-1R)	YB サーボ DRV 組 (FX-1 R)	2
71		WS-0610002-KN	SPRING WASHER 6.1X12.2X1.5	ばね座金 M6	2
72		SL-4040891-SC	SCREW M4 L=8	座金付きなべ小ねじ M4 L=8	2
73	#03	HX-0066000-00	DUST COVER	ダストカバー	1
74	#03	HK-0233902-50	DUST CAP	ダストキャップ	1
		NOTE(注記)	#01....CORRESPONDING TO CPU BOARD SYSTEM UNTIL M/C REV.J(FX-1). M/C REV.E(FX-1R)	M/C REV. J (FX-1), M/C REV. E (FX-1 R) までの CPU 基板システムに対応	
			#02....CORRESPONDING TO CPU BOARD SYSTEM AFTER M/C REV.K(FX-1). M/C REV.F(FX-1R)	M/C REV. K (FX-1), M/C REV. F (FX-1 R) 以降の CPU 基板システムに対応	
			#03....FOR EN	EN 用	

4. BASE FRAME ELECTRIC COMPONENTS (4)

ベースフレーム電装関係 (4)

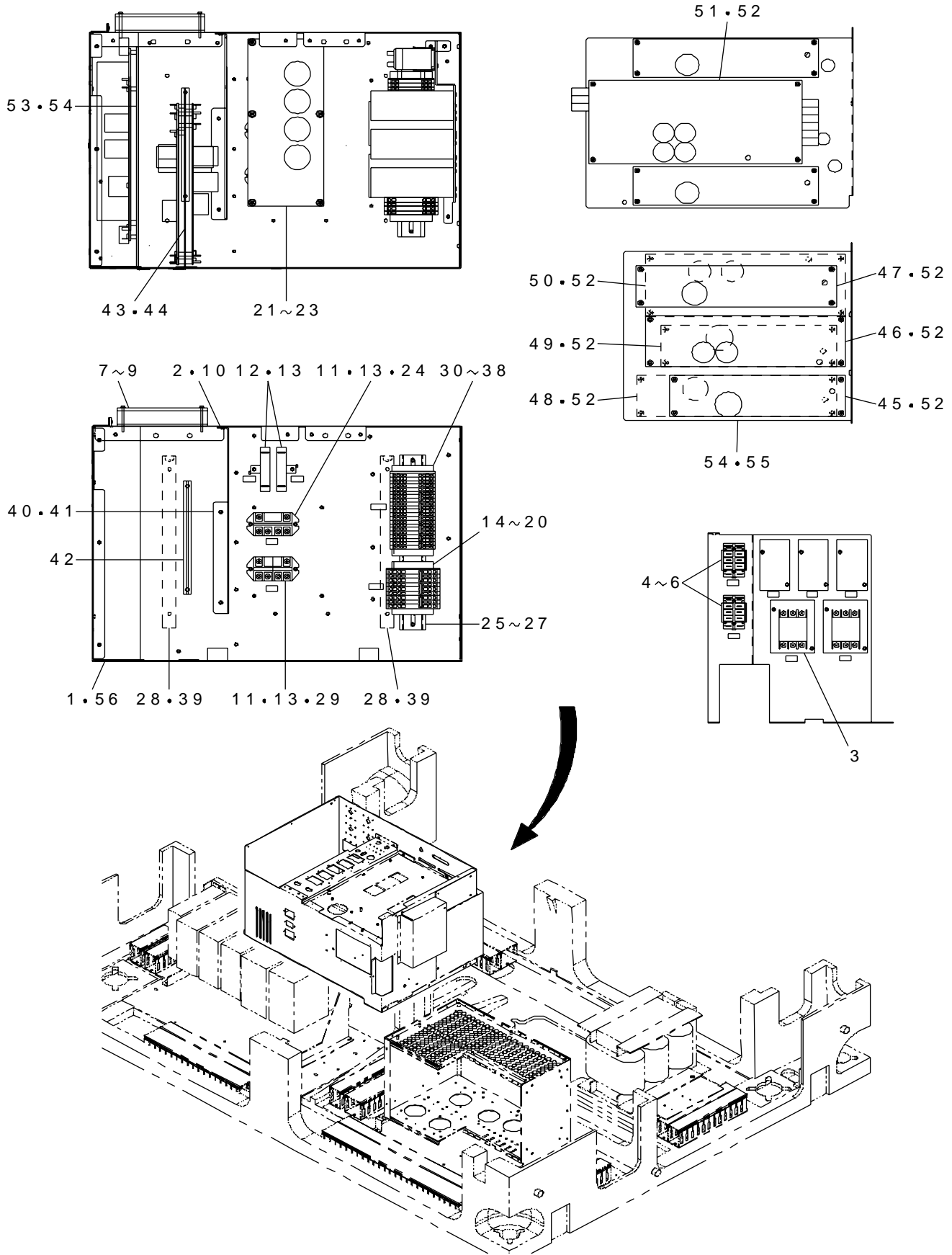

REF.NO	NOTE	PART NO	DESCRIPTION	品名	Qty
1		400-29769	PSU MAIN BRACKET (FX-1R)	PSU メインブラケット (FX-1R)	1
2		SL-4040891-SC	SCREW M4 L=8	座金付きなべ小ねじ M4 L=8	8
3		HA-0055500-00	MAGNETIC CONTACTOR	電磁開閉器	2
4		HB-0012800-00	RELAY	リレー	2
5		HB-0005800-10	RELAY CLASP	リレー 止め金具	2
6		SL-4040891-SC	SCREW M4 L=8	座金付きなべ小ねじ M4 L=8	4
7		L843E-521-0A0	AC-FAN ASM	AC-ファン組	1
8		SL-4033591-SC	SCREW M3X35	セムスねじ	4
9		HM-0003300-20	FINGER GUARD	フィンガーガード	1
10		L115E-121-000	PSU SIDE COVER	PSU サイドカバー	1
11		HB-0011000-10	RELAY COVER	関連パーツ	2
12		L846E-821-0A0	CP16 OUTPUT CABLE2 ASM.	CP16出力ケーブル2組	1
13		SL-4040891-SC	SCREW M4 L=8	座金付きなべ小ねじ M4 L=8	6
14		HK-0695500-10	TERMINAL BASE, GRAY	端子台	3
15		HK-0695500-1A	BLOCK TERMINAL	端子台	3
16		HK-0695500-1B	BLOCK TERMINAL	端子台	3
17		HK-0695900-00	END PLATE	エンドプレート	1
18		HK-0695900-30	BLOCK TERMINAL (FX-1R)	端子台 (FX-1R)	3
19		HK-0695900-0A	MARKER	マーカ	1
20		HK-0691900-0B	END STOP	エンドストップ	2
21		400-07366	Z THETA POWER PCB ASM.	Zθパワー基板組	1
22		SL-4030681-SC	SCREW M3 L=6	座金付きなべ小ねじ M3 L=6	6
23		400-00478	STUD 110	スタッド110	6
24		HB-0011000-0A	RELAY	リレー	1
25		L201E-173-000	CARRIER RAIL	キャリアレール	1
26		SL-4040891-SC	SCREW M4 L=8	座金付きなべ小ねじ M4 L=8	2
27	#01	400-57297	CARRIER RAIL L252	キャリアレール L252	1
28		400-00477	PSU SLIDE BAR	PSU スライドバー	2
29		HB-0011000-00	RELAY	リレー	1
30		HK-0696900-20	JUMPER 2P	ジャンパ 2P	2
31		HK-0696900-30	JUMPER 3P	ジャンパ 3P	4
32		HK-0696900-0A	MARKER 1-10	マーカ 1-10	1
33		HK-0696900-0B	MARKER 11-20	マーカ 11-20	1
34		HK-0696900-0C	MARKER 20-21	マーカ 20-21	1
35		HK-0691900-0B	END STOP	エンドストップ	2
36		HK-0696500-10	BLOCK TERMINAL	端子台	16
37		HK-0693500-10	BLOCK TERMINAL	端子台	5
38		HK-0696900-00	END PLATE	エンドプレート	1
39		ST-4041621-SN	TAPPING SCREW	タッピンねじ	4
40		L115E-821-000	CABLE GUIDE BRACKET	ケーブルガイド ブラケット	1
41		SL-4040891-SC	SCREW M4 L=8	座金付きなべ小ねじ M4 L=8	3
42		HX-0002600-0A	BASE PARTS	基板パーツ	1
43		L115E-921-000	PSU BRACKET A	PSU ブラケット A	1
44		SL-4040891-SC	SCREW M4 L=8	座金付きなべ小ねじ M4 L=8	2
45		HX-0049400-0B	POWER SUPPLY 12V	電源12V	1
46		HX-0054200-00	POWER SOURCE 12V	電源12V	1
47		HX-0047900-00	POWER SOURCE	電源	1
48		KX-0000001-50	POWER SOURCE 6V	電源6V	3
49		HX-0049400-0A	POWER SOURCE 3.3V	電源3.3V	1
50		HX-0057700-00	POWER SUPPLY	電源	1
51		HX-0054300-0A	POWER SUPPLY 24V	電源24V	1
52		SL-4030691-SC	SCREW M3X6	なべ小ねじセムス M3X0.5 L=6	28
53		L116E-021-000	PSU BRACKET B	PSU ブラケット B	1
54		SL-4040891-SC	SCREW M4 L=8	座金付きなべ小ねじ M4 L=8	2
55		SL-4030691-SC	SCREW M3X6	なべ小ねじセムス M3X0.5 L=6	8
56		L115E-221-000	PSU MAIN BRACKET (FX-1)	PSU メインブラケット (FX-1)	1
		NOTE(注記)	#01....CORRESPONDING TO ROHS	ROHS 対応品	

5. BASE FRAME ELECTRIC COMPONENTS (5)

ベースフレーム電装関係 (5)

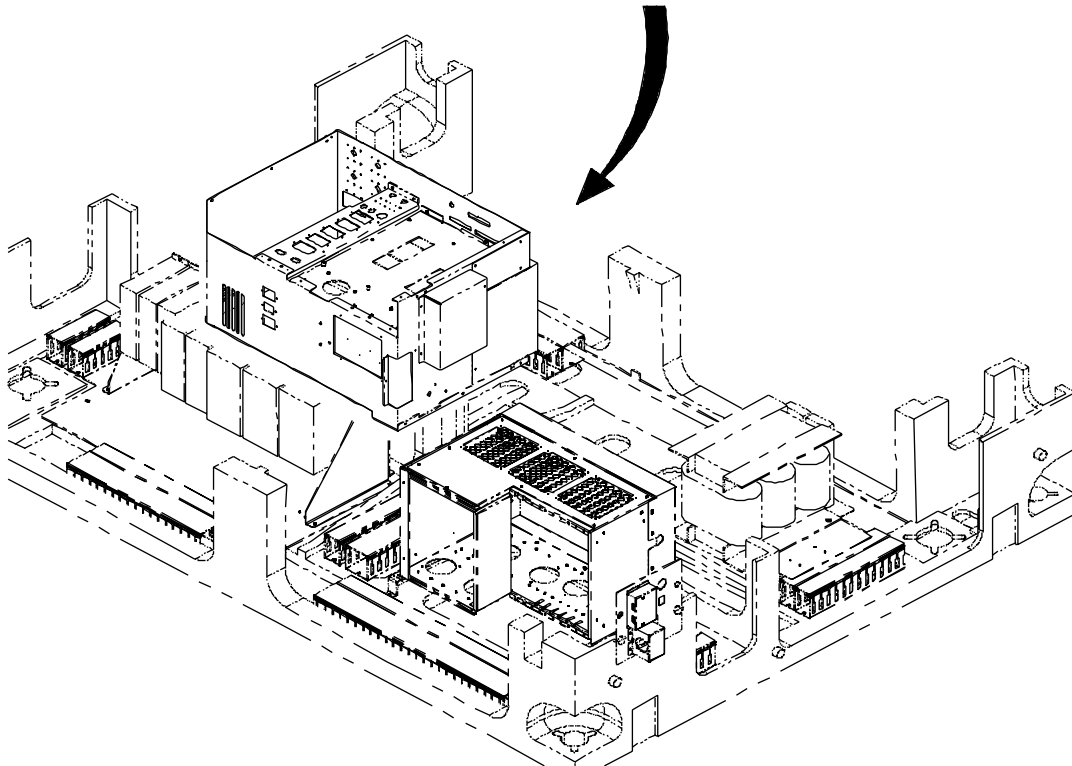
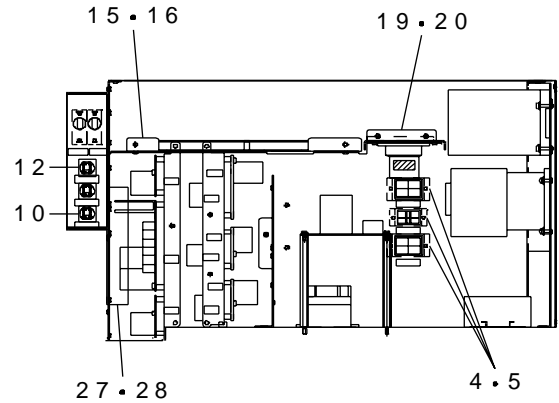
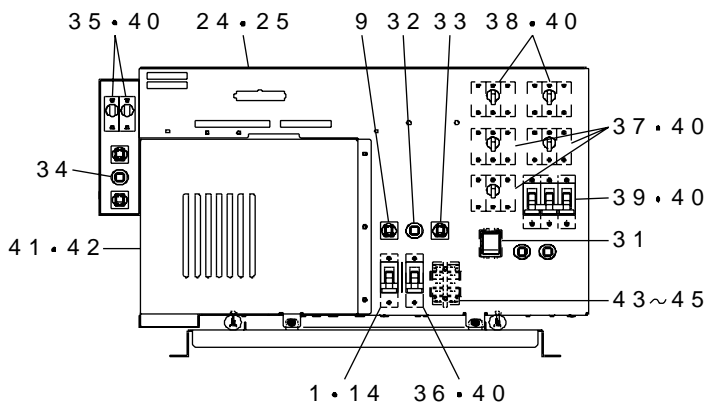
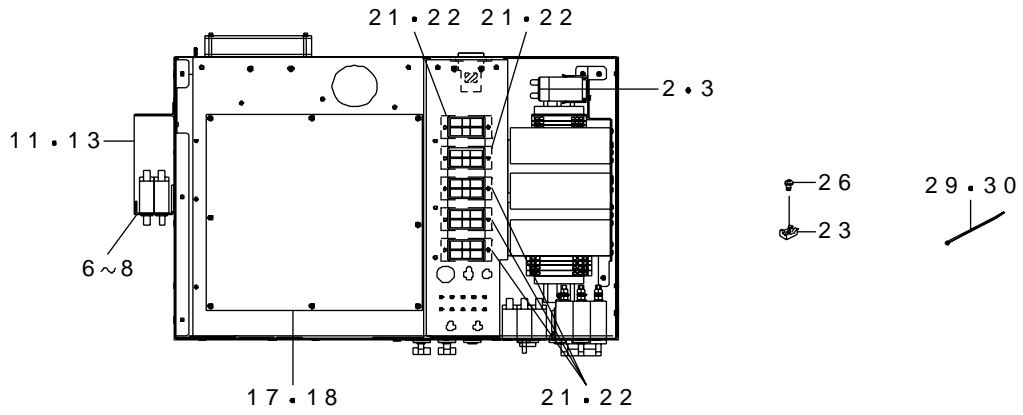

REF.NO	NOTE	PART NO	DESCRIPTION	品名	Qty
1		SL-4030691-SC	SCREW M3X6	なべ小ねじセムス M3 X 0.5 L=6	2
2		400-25042	MC BRACKET	MC ブラケット	1
3		SL-4040891-SC	SCREW M4 L=8	座金付きなべ小ねじ M4 L=8	3
4		SL-4030891-SC	SCREW M3X8	なべ小ねじセムス M3 L=8	6
5		NM-6030001-SC	NUT M3	六角ナット M3 X 0.5 1種	6
6		400-29770	CP BRACKET (FX-1R)	CP ブラケット (FX-1R)	1
7		L116E-121-000	CP BRACKET (FX-1)	CP ブラケット (FX-1)	1
8		SL-4040891-SC	SCREW M4 L=8	座金付きなべ小ねじ M4 L=8	2
9		HA-0052400-0F	CIRCUIT PROTECTOR	サーキットプロテクタ	1
10		HA-0052400-0B	CIRCUIT PROTECTOR 8A	回路プロテクター 8A	1
11		L116E-221-000	CP COVER	CP カバー	1
12		HA-0052400-0E	CIRCUIT PROTECTOR	サーキットプロテクタ	1
13		SL-4040891-SC	SCREW M4 L=8	座金付きなべ小ねじ M4 L=8	4
14		HA-0055900-0A	CIRCUIT PROTECTOR	サーキットプロテクタ	1
15		L115E-621-000	PSU CONN BRACKET A	PSU 接続ブラケット A	1
16		SL-4040891-SC	SCREW M4 L=8	座金付きなべ小ねじ M4 L=8	4
17		400-07364	POWER PCB ASM.	パワー基板組	1
18		SL-4030681-SC	SCREW M3 L=6	座金付きなべ小ねじ M3 L=6	8
19		L115E-721-000	PSU CONN BRACKET B	PSU 接続ブラケット B	1
20		SL-4040891-SC	SCREW M4 L=8	座金付きなべ小ねじ M4 L=8	4
21		SL-4030891-SC	SCREW M3X8	なべ小ねじセムス M3 L=8	10
22		NM-6030001-SC	NUT M3	六角ナット M3 X 0.5 1種	10
23		HX-0029400-00	FIXED BASE	固定ベース	30
24		L115E-321-000	PSU UPPER COVER	PSU アッパーカバー	1
25		SL-4040891-SC	SCREW M4 L=8	座金付きなべ小ねじ M4 L=8	8
26		SM-4040801-SC	SCREW M4X0.7 L=8	なべ小ねじ M4 X 0.7 L=8	30
27		L116E-421-000	PSU COVER 300	PSU カバー 300	1
28		SL-4040891-SC	SCREW M4 L=8	座金付きなべ小ねじ M4 L=8	3
29		EA-9500B01-00	CABLE BAND	束線バンド	50
30		EA-9500B02-00	CABLE BAND 150	結束 150	15
31		HA-0052900-00	SWITCH	スイッチ	1
32		HA-0054200-0C	CIRCUIT PROTECTOR	サーキットプロテクタ	3
33		HA-0052400-0E	CIRCUIT PROTECTOR	サーキットプロテクタ	1
34		HA-0054200-00	CIRCUIT PROTECTOR	サーキットプロテクタ	1
35		HA-0055700-00	CIRCUIT PROTECTOR	サーキットプロテクタ	2
36		HA-0055900-00	CIRCUIT PROTECTOR	サーキットプロテクタ	1
37		HA-0055800-00	CIRCUIT PROTECTOR	サーキットプロテクタ	3
38		HA-0055800-0A	CIRCUIT PROTECTOR	サーキットプロテクタ	2
39		HA-0056000-00	CIRCUIT PROTECTOR	サーキットプロテクタ	1
40		SL-4030691-SC	SCREW M3X6	なべ小ねじセムス M3 X 0.5 L=6	42
41		L116E-321-000	PSU FRONT COVER	PSU フロント カバー	1
42		SL-4040891-SC	SCREW M4 L=8	座金付きなべ小ねじ M4 L=8	6
43		HB-0005800-10	RELAY CLASP	リレー 止め金具	1
44		HB-0012800-00	RELAY	リレー	1
45		SL-4040891-SC	SCREW M4 L=8	座金付きなべ小ねじ M4 L=8	8

REF.NO	NOTE	PART NO	DESCRIPTION	品名	Qty
1		L113E-521-000	NF BRACKET	NF ブラケット	1
2		HM-0010100-10	FILTER	フィルター	2
3		SL-4040891-SC	SCREW M4 L=8	座金付きなべ小ねじ M4 L=8	4
4		HX-0029400-00	FIXED BASE	固定ベース	2
5		SM-4040601-SC	SCREW M4X0.7 L=6	なべ小ねじ M4 X 0.7 L=6	2
6		SM-3061252-TN	SCREW M6 L=12	丸ねじ M6 L=12	3
7		L113E-621-000	BREAKER BRACKET	ブレーカーブラケット	1
8		HX-0029400-00	FIXED BASE	固定ベース	4
9		SM-4040601-SC	SCREW M4X0.7 L=6	なべ小ねじ M4 X 0.7 L=6	4
10		SM-1053001-SP	SCREW M5X0.8 L=30	皿小ねじ M5 X 0.8 L=30	3
11		HA-0054500-00	CIRCUIT PROTECTOR	サーキットプロテクタ	1
12		HA-0054500-10	CIRCUIT PROTECTOR	サーキットプロテクタ	1
13		SM-4040601-SC	SCREW M4X0.7 L=6	なべ小ねじ M4 X 0.7 L=6	4
14		SL-6061292-TN	SCREW	座金付き六角穴ボルト	4
15		E9567-319-000	EARTH MARK	アース マーク	2
16		HX-0051900-00	FIXING BASE	固定ベース	4
17		L114E-021-000	HOUR METER BRKT	アワーブラケット	1
18		HB-0006400-00	HOURMETER	アワーメーター	1
19		SL-6061292-TN	SCREW	座金付き六角穴ボルト	2
20		L114E-121-000	BANK COVER F	バンクカバー F	2
21		L114E-221-000	BANK COVER CUSHION	バンクカバークッション	2
22		SM-4050801-SC	SCREW M5X0.8 L=8	なべ小ねじ M5 X 0.8 L=8	4
23		HX-0029400-00	FIXED BASE	固定ベース	12
24		SM-4040601-SC	SCREW M4X0.7 L=6	なべ小ねじ M4 X 0.7 L=6	12
25		L114E-321-000	BANK COVER BRACKET	バンクカバーブラケット	4
26		SL-6040892-TN	BOLT	座金付き六角穴ボルト	8
27		L114E-421-000	BANK COVER R	バンクカバー R	2
28		L114E-221-000	BANK COVER CUSHION	バンクカバークッション	2
29		HN-0026200-00	NOISE FILTER	ノイズフィルタ	1
30		HX-0029400-00	FIXED BASE	固定ベース	12
31		SM-4040601-SC	SCREW M4X0.7 L=6	なべ小ねじ M4 X 0.7 L=6	12
32		L114E-321-000	BANK COVER BRACKET	バンクカバーブラケット	4
33		SL-6040892-TN	BOLT	座金付き六角穴ボルト	8
34		L114E-521-000	BANK CABLE COVER A	バンクケーブルカバー A	8
35		L114E-621-000	BANK CABLE CUSHION	バンクケーブルクッション	16
36		SL-4040891-SC	SCREW M4 L=8	座金付きなべ小ねじ M4 L=8	16
37		HX-0022100-0E	BUSH	ブッシュ	8
38		CM-3001000-02	LABEL 16	危険電圧警告シール (16)	1
39		L114E-821-000	CABLE BRACKET TOP	ケーブルブラケットトップ	1
40		HX-0029400-00	FIXED BASE	固定ベース	2
41		SM-4040601-SC	SCREW M4X0.7 L=6	なべ小ねじ M4 X 0.7 L=6	2
42		SM-0051001-SC	SCREW	トラスねじ M5 L=10	1
43		L119E-121-000	CABLE GUIDE L	ケーブルガイド L	2
44		HX-0029400-00	FIXED BASE	固定ベース	8
45		SM-4040601-SC	SCREW M4X0.7 L=6	なべ小ねじ M4 X 0.7 L=6	8
46		SL-6061292-TN	SCREW	座金付き六角穴ボルト	4
47		L119E-221-000	CABLE GUIDE S	ケーブルガイド S	2
48		HX-0029400-00	FIXED BASE	固定ベース	4
49	#01	L118E-521-0A0	SAFETY UNIT	セーフティユニット	1
50		HB-0015800-00	RELAY	リレー	(1)
51		HB-0013900-00	RELAY	リレー	(6)
52		HB-0013900-10	RELAY SOCKET	リレー用ソケット	(6)
53		HK-0691500-10	BLOCK TERMINAL	端子台	(16)
54		HK-0692500-10	BLOCK TERMINAL	端子台	(2)
55		HK-0691900-00	BLOCK TERMINAL	端子台	(1)
56		HK-0691900-40	BLOCK TERMINAL	ブリッジ4極	(2)
57		L118E-621-000	SAFETY UNIT BASE	セーフティユニットベース	(1)
58		L118E-721-000	SAFETY UNIT BRKT	セーフティユニットブラケット	(1)
59		400-00529	CARRIER RAIL 350	キャリアレール 350	(1)
60		SL-4040691-SC	SCREW M4 L=6	座金付きなべ小ねじ M4 L=6	(4)
61		E1038-871-000	PLATEN LOCK CAM SCREW	プラテン ロックカム スクリュー	(2)
62		SL-4040891-SC	SCREW M4 L=8	座金付きなべ小ねじ M4 L=8	(2)
63	#01	L839E-021-0A0	POWER CAPACITOR ASM	POWER CAPACITOR 組	1
64	#01	SL-4041291-SC	SCREW M4 L=12	なべ小ねじセムス M4 L=12	2
		NOTE(注記)	#01....FOR EN	EN用	

7. COVER COMPONENTS (1)

カバー関係 (1)

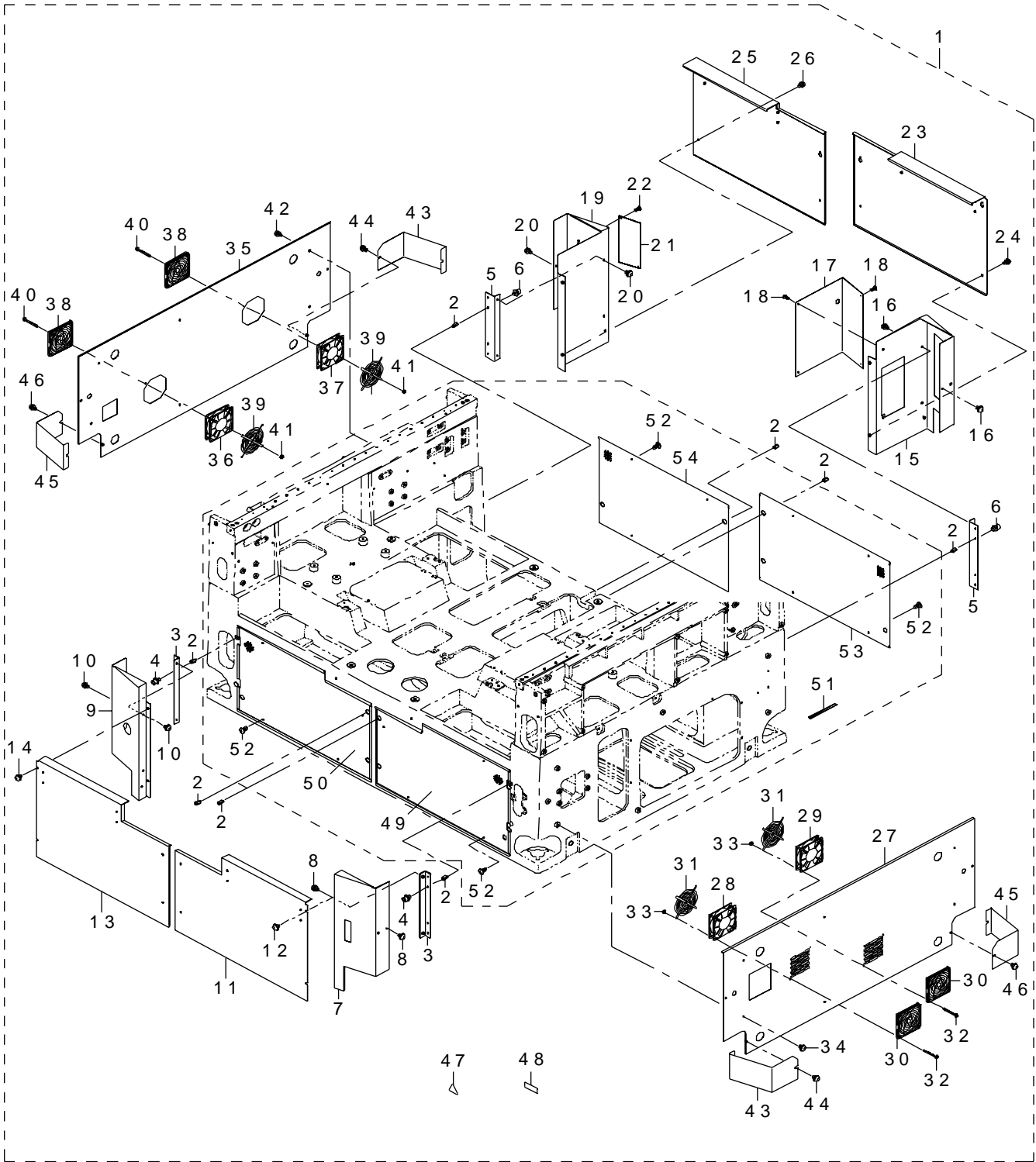

REF.NO	NOTE	PART NO	DESCRIPTION	品名	Qty
1		L120E-121-0A0	BOTTOM COVER ASM	ボトムカバー組	1
2		L121E-021-000	COVER FBC STUD	カバー FBC STUD	(16)
3		L121E-121-000	COVER FB ANGLE	カバー FB アングル	(2)
4		SL-6061292-TN	SCREW	座金付き六角穴ボルト	(4)
5		L121E-221-000	COVER RB ANGLE	カバー RB アングル	(2)
6		SL-6061292-TN	SCREW	座金付き六角穴ボルト	(4)
7		L121E-321-000	COVER FBR	カバー FBR	(1)
8		SL-3061232-TN	SCREW	座金付き丸ねじ M 6 L = 12	(3)
9		L121E-421-000	COVER FBL	カバー FBL	(1)
10		SL-3061232-TN	SCREW	座金付き丸ねじ M 6 L = 12	(3)
11		L121E-521-000	COVER FBCR	カバー FBCR	(1)
12		SL-3061232-TN	SCREW	座金付き丸ねじ M 6 L = 12	(4)
13		L121E-621-000	COVER FBCL	カバー FBCL	(1)
14		SL-3061232-TN	SCREW	座金付き丸ねじ M 6 L = 12	(4)
15		L121E-721-000	COVER RBR	カバー RBR	(1)
16		SL-3061232-TN	SCREW	座金付き丸ねじ M 6 L = 12	(3)
17		L121E-821-000	COVER BREAKER	カバーブレーカー	(1)
18		SM-0040601-SC	SCREW M4X0.7 L=6	トラスコねじ M 4 X 0.7 L = 6	(4)
19		L121E-921-000	COVER RBL	カバー RBL	(1)
20		SL-3061232-TN	SCREW	座金付き丸ねじ M 6 L = 12	(3)
21		L122E-021-000	COVER HOUR METER	カバーアワーメーター	(1)
22		SM-0040601-SC	SCREW M4X0.7 L=6	トラスコねじ M 4 X 0.7 L = 6	(2)
23		L122E-121-000	COVER RBCR	カバー RBCR	(1)
24		SL-3061232-TN	SCREW	座金付き丸ねじ M 6 L = 12	(4)
25		L122E-221-000	COVER RBCL	カバー RBCL	(1)
26		SL-3061232-TN	SCREW	座金付き丸ねじ M 6 L = 12	(4)
27		L122E-321-000	COVER SBR	カバー SBR	(1)
28		L804E-421-0A0	BASE FAN (FR) ASM	ベースファン (FR) 組	(1)
29		L804E-521-0A0	BASE FAN (RR) ASM	ベースファン (RR) 組	(1)
30		HM-0010100-10	FILTER	フィルター	(2)
31		HM-0003300-20	FINGER GUARD	フィンガーガード	(2)
32		SL-4033591-SC	SCREW M3X35	セムスねじ	(4)
33		NM-3034000-SF	FLANGE NUT	フランジナット M 3	(4)
34		SL-3061232-TN	SCREW	座金付き丸ねじ M 6 L = 12	(8)
35		L122E-421-000	COVER SBL	カバー SBL	(1)
36		L801E-621-0A0	BASE FAN (FL) ASM	ベースファン (FL) 組	(1)
37		L801E-721-0A0	BASE FAN (RL) ASM	ベースファン (RL) 組	(1)
38		HM-0010100-10	FILTER	フィルター	(2)
39		HM-0003300-20	FINGER GUARD	フィンガーガード	(2)
40		SL-4033591-SC	SCREW M3X35	セムスねじ	(4)
41		NM-3034000-SF	FLANGE NUT	フランジナット M 3	(4)
42		SL-3061232-TN	SCREW	座金付き丸ねじ M 6 L = 12	(8)
43		L122E-521-000	COVER ADJUSTER A	カバーアジャスタ A	(2)
44		SL-3061232-TN	SCREW	座金付き丸ねじ M 6 L = 12	(4)
45		L122E-621-000	COVER ADJUSTER B	カバーアジャスタ B	(2)
46		SL-3061232-TN	SCREW	座金付き丸ねじ M 6 L = 12	(4)
47		CM-3001000-04	DANGER LABEL (50)	危険電圧警告シール (50)	(5)
48		168-70206	GRAVITY SEAL	荷重中心シール	(4)
49	#01	L119E-621-000	INSIDE COVER FR(EN)	インサイドカバー FR (EN)	1
50	#01	L119E-721-000	INSIDE COVER FL(EN)	インサイドカバー FL (EN)	1
51	#01	HX-0050300-00	EMI GASKET	EMI ガスケット	8
52	#01	SM-0061201-SC	SCREW	トラスねじ M 6 L = 12	16
53	#01	L119E-821-000	INSIDE COVER RR(EN)	インサイドカバー RR (EN)	1
54	#01	L119E-921-000	INSIDE COVER RL(EN)	インサイドカバー RL (EN)	1
		NOTE(注記)	#01....FOR EN	EN 用	

8. COVER COMPONENTS (2)

カバー関係 (2)

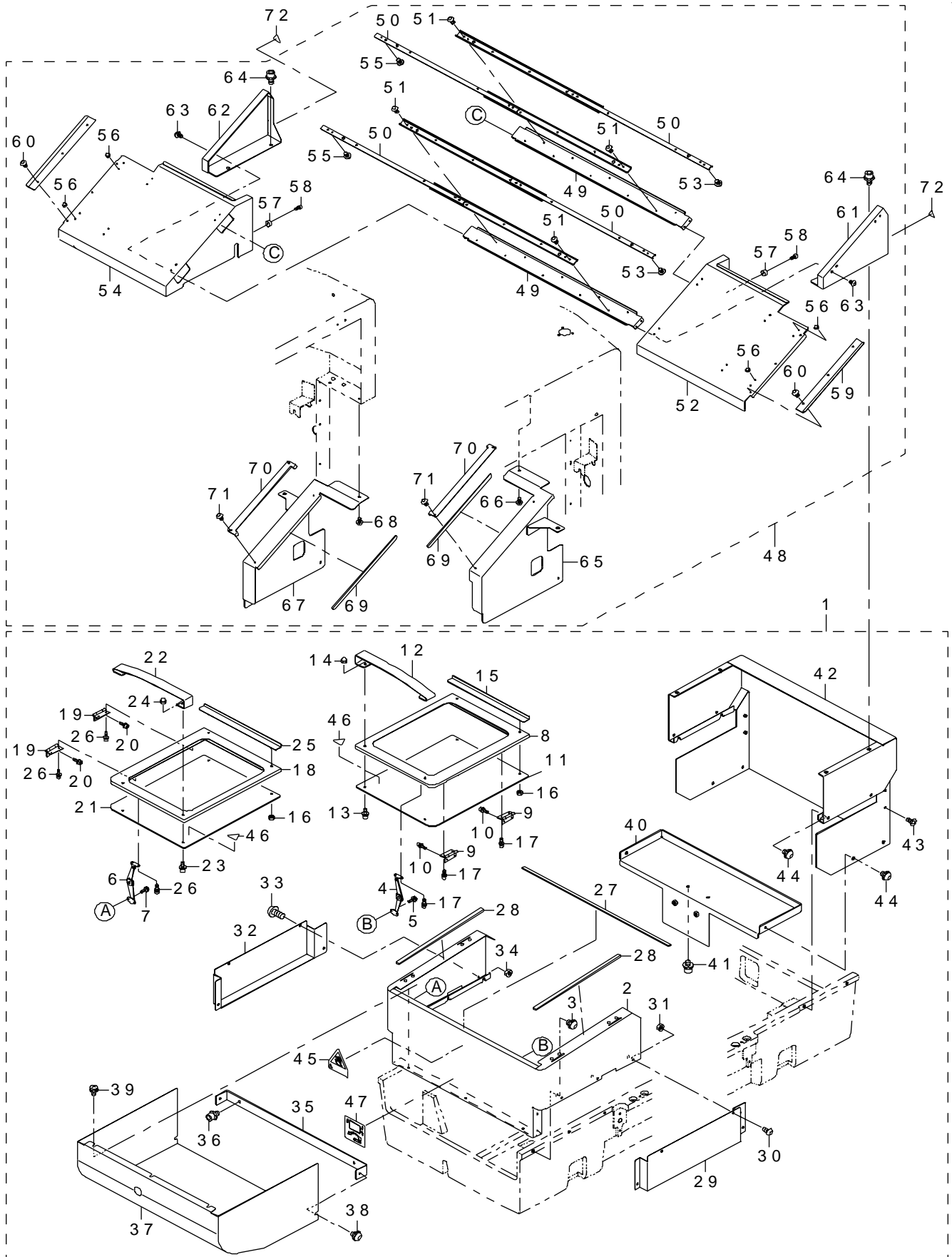

REF.NO	NOTE	PART NO	DESCRIPTION	品名	Qty
1		L120E-221-0A0	CNV COVER ASM	CNV カバー組	1
2		L123E-021-000	CNV COVER F	CNV カバー F	(1)
3		SL-3061232-TN	SCREW	座金付き丸ねじ M6 L=12	(6)
4		L123E-121-000	CNV COVER STAY R	CNV Cカバーステー R	(1)
5		SL-4030691-SC	SCREW M3X6	なべ小ねじセムス M3 X 0.5 L=6	(2)
6		E1210-723-000	SAFETY COVER STAY L	安全カバーステー L	(1)
7		SL-4030691-SC	SCREW M3X6	なべ小ねじセムス M3 X 0.5 L=6	(2)
8		L123E-221-000	CNV S COVER R	CNV S カバー R	(1)
9		L123E-321-000	CNV S COVER HINGE	CNV S カバーヒンジ	(2)
10		SL-6030692-TN	BOLT	座金付き六角穴ボルト	(4)
11		L123E-421-000	CNV COVER W	CNV カバー W	(1)
12		L123E-521-000	CNV COVER HANDLE	CNV カバーハンドル	(1)
13		SL-6041042-TN	BOLT	座金付き六角穴ボルト	(2)
14		NM-7040032-SC	HEXAGONAL CAP NUT, TYPE 3 M4	六角袋ナット 3形 M4	(2)
15		L123E-721-000	CNV COVER W PLATE	CNV カバー W プレート	(1)
16		NM-6040001-SC	NUT M4	六角ナット M4	(4)
17		SL-6030692-TN	BOLT	座金付き六角穴ボルト	(6)
18		L123E-621-000	CNV S COVER L	CNV S カバー L	(1)
19		L123E-321-000	CNV S COVER HINGE	CNV S カバーヒンジ	(2)
20		SL-6030692-TN	BOLT	座金付き六角穴ボルト	(4)
21		L123E-421-000	CNV COVER W	CNV カバー W	(1)
22		L123E-521-000	CNV COVER HANDLE	CNV カバーハンドル	(1)
23		SL-6041042-TN	BOLT	座金付き六角穴ボルト	(2)
24		NM-7040032-SC	HEXAGONAL CAP NUT, TYPE 3 M4	六角袋ナット 3形 M4	(2)
25		L123E-721-000	CNV COVER W PLATE	CNV カバー W プレート	(1)
26		SL-6030692-TN	BOLT	座金付き六角穴ボルト	(6)
27		L123E-821-000	CNV COVER MG A	CNV カバー MG A	(1)
28		L123E-921-000	CNV COVER MG B	CNV カバー MG B	(2)
29		L124E-521-000	CNV COVER FSR ST	CNV カバー FSR ST	(1)
30		SM-3051052-TN	SCREW M5 L=10	丸ねじ M5 L=10	(2)
31		NM-6050001-SC	NUT M5	六角ナット M5 X 0.8 1種	(2)
32		L124E-621-000	CNV COVER FSL ST	CNV カバー FSL ST	(1)
33		SM-3051052-TN	SCREW M5 L=10	丸ねじ M5 L=10	(2)
34		NM-6050001-SC	NUT M5	六角ナット M5 X 0.8 1種	(2)
35		L124E-021-000	CNV COVER BRACKET A	CNV カバーブラケット A	(1)
36		SL-6061292-TN	SCREW	座金付き六角穴ボルト	(2)
37		L124E-121-000	CNV COVER FB	CNV カバー FB	(1)
38		SL-3061232-TN	SCREW	座金付き丸ねじ M6 L=12	(4)
39		SL-4051491-SC	WASHER SCREW	座金付きねじ	(3)
40		L124E-221-000	CNV COVER R BRACKET	CNV カバー R ブラケット	(1)
41		SL-6061292-TN	SCREW	座金付き六角穴ボルト	(2)
42		L124E-321-000	CNV COVER R	CNV カバー R	(1)
43		SM-1051052-TN	SCREW M5 L=10	皿ねじ M5 L=10	(4)
44		SL-3061232-TN	SCREW	座金付き丸ねじ M6 L=12	(8)
45		CM-3009001-05	LABEL	可動部注意ラベル (75)	(1)
46		CM-3002000-03	ATTENTION LABEL	指げが注意シール (31.5)	(2)
47		E5704-700-000	SEAL	ハンドル回転シール	(1)
48		L120E-821-0A0	SAFETY COVER R EN ASM.	安全カバー R EN組	1
49		L188E-621-000	EN SLIDE RAIL BRKT	EN スライドレールブラケット	(2)
50		L188E-721-000	EN SLIDE RAIL	EN スライドレール	(4)
51		SM-3030552-TN	SCREW M3 L=5	丸ねじ M3 L=5	(20)
52		L189E-521-000	EN SLIDE COVER RR	EN スライドカバー RR	(1)
53		SM-3030552-TN	SCREW M3 L=5	丸ねじ M3 L=5	(6)
54		L189E-621-000	EN SLIDE COVER RL	EN スライドカバー RL	(1)
55		SM-3030552-TN	SCREW M3 L=5	丸ねじ M3 L=5	(6)
56		NM-7030510-SA	NUT M3	六角袋ナット M3	(12)
57		L127E-021-000	COVER CUSHION	カバークッション	(2)
58		SM-6030602-TN	HEX SCREW M3 X 6	六角穴ボルト M3 X 0.5 L=6	(2)
59		L189E-321-000	EN GUIDE PLATE A	EN ガイドプレート A	(2)
60		SM-3030552-TN	SCREW M3 L=5	丸ねじ M3 L=5	(6)
61		L189E-021-000	EN SLIDE RAIL STAND R	EN スライドレールスタンド R	(1)
62		L189E-121-000	EN SLIDE RAIL STAND L	EN スライドレールスタンド L	(1)
63		SM-3040652-TN	SCREW M4 L=6	丸ねじ M4 L=6	(8)
64		SL-6061292-TN	SCREW	座金付き六角穴ボルト	(4)
65		L188E-821-000	EN COVER RR	EN カバー RR	(1)
66		SM-3040652-TN	SCREW M4 L=6	丸ねじ M4 L=6	(2)
67		L188E-921-000	EN COVER RL	EN カバー RL	(1)
68		SM-3040652-TN	SCREW M4 L=6	丸ねじ M4 L=6	(2)
69		L189E-221-000	EN COVER MG	EN カバー MG	(2)
70		L189E-421-000	EN GUIDE PLATE B	EN ガイドプレート B	(2)
71		SM-3030552-TN	SCREW M3 L=5	丸ねじ M3 L=5	(4)
72		CM-3002000-02	CAUTION LABEL(25)	指げが注意シール (25)	2

9. COVER COMPONENTS (3)

カバー関係 (3)

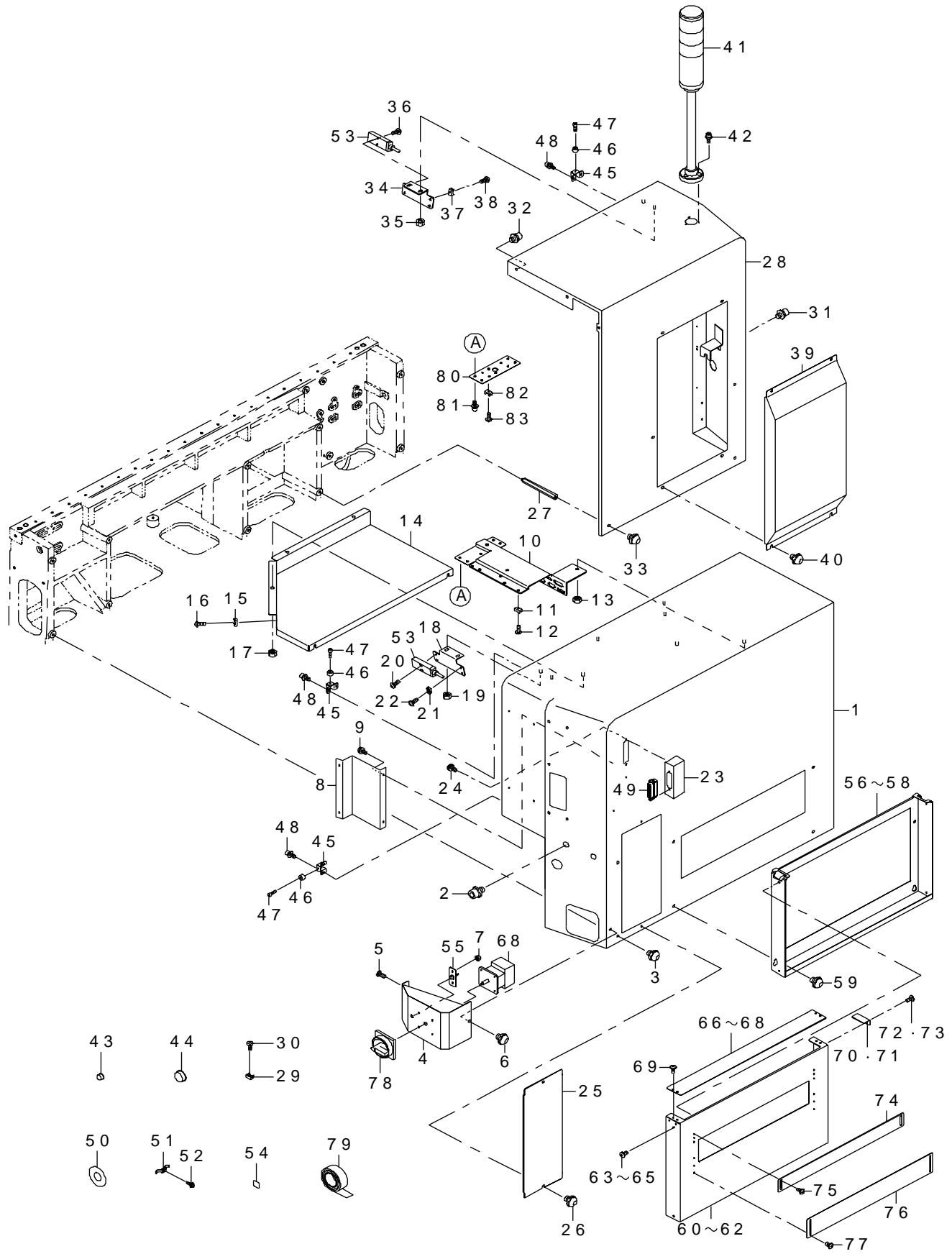

REF.NO	NOTE	PART NO	DESCRIPTION	品名	Qty
1		400-49395	COVER FUR	カバー FUR	1
2		SL-6061692-TN	BOLT	座金付き六角穴ボルト	1
3		SL-3061232-TN	SCREW	座金付き丸ねじ M6 L=12	6
4		L125E-121-000	COVER MAIN SW	カバーメインスイッチ	1
5		SM-0040801-SC	SCREW	トラスねじ M4 L=8	2
6		SL-3061232-TN	SCREW	座金付き丸ねじ M6 L=12	1
7		NM-6040001-SC	NUT M4	六角ナット M4	2
8		L125E-221-000	COVER CABLE CLAMP	カバーケーブルクランプ	1
9		SL-4040891-SC	SCREW M4 L=8	座金付きなべ小ねじ M4 L=8	4
10		400-25168	COVER CONN BRKT R	カバー コネクタブラケット R	1
11		HX-0029400-00	FIXED BASE	固定ベース	10
12		SM-4040601-SC	SCREW M4X0.7 L=6	なべ小ねじ M4 X 0.7 L=6	10
13		NM-6060001-SC	NUT M6	六角ナット M6 1種	3
14		L125E-421-000	CABLE GUIDE UR	ケーブルガイド UR	1
15		HX-0029400-00	FIXED BASE	固定ベース	1
16		SM-4040601-SC	SCREW M4X0.7 L=6	なべ小ねじ M4 X 0.7 L=6	1
17		NM-6060001-SC	NUT M6	六角ナット M6 1種	5
18		L125E-521-000	SAFETY SWITCH BRACKET	安全スイッチブラケット	1
19		NM-6060001-SC	NUT M6	六角ナット M6 1種	2
20		SM-4041601-SC	SCREW M4X0.7 L=16	なべ小ねじ M4 L=16	2
21		HX-0029400-00	FIXED BASE	固定ベース	1
22		SM-4040601-SC	SCREW M4X0.7 L=6	なべ小ねじ M4 X 0.7 L=6	1
23		L125E-621-000	HOD CONNECTOR PLATE	HOD コネクタプレート	1
24		SL-4040891-SC	SCREW M4 L=8	座金付きなべ小ねじ M4 L=8	2
25		L125E-721-000	MNT COVER T PULLEY	MNT カバー T プーリー	1
26		SL-3061232-TN	SCREW	座金付き丸ねじ M6 L=12	2
27		L126E-021-000	COVER STUD RU	カバースタッド RU	2
28		400-49397	COVER RUR	カバー RUR	1
29		HX-0029400-00	FIXED BASE	固定ベース	7
30		SM-4040601-SC	SCREW M4X0.7 L=6	なべ小ねじ M4 X 0.7 L=6	7
31		SL-6061692-TN	BOLT	座金付き六角穴ボルト	1
32		SL-6061292-TN	SCREW	座金付き六角穴ボルト	3
33		SL-3061232-TN	SCREW	座金付き丸ねじ M6 L=12	4
34		L125E-521-000	SAFETY SWITCH BRACKET	安全スイッチブラケット	1
35		NM-6060001-SC	NUT M6	六角ナット M6 1種	2
36		SM-4041601-SC	SCREW M4X0.7 L=16	なべ小ねじ M4 L=16	2
37		HX-0029400-00	FIXED BASE	固定ベース	1
38		SM-4040601-SC	SCREW M4X0.7 L=6	なべ小ねじ M4 X 0.7 L=6	1
39		L126E-221-000	MNT COVER M PULLEY	MNT カバー M プーリー	1
40		SL-3061232-TN	SCREW	座金付き丸ねじ M6 L=12	4
41		L821E-821-0A0	SIGNAL LIGHT ASM	シグナルライト組	1
42		SL-6041092-TN	SCREW	座金付き六角穴ボルト	3
43		L126E-721-000	HOLE PLUGS HP7	ホールプラグ HP 7	8
44		L126E-821-000	HOLE PLUGS HP14	ホールプラグ HP 14	6
45		L126E-921-000	S COVER STOPPER BR	S カバーストッパー BR	6
46		L127E-021-000	COVER CUSHION	カバークッション	6
47		SM-6030602-TN	HEX SCREW M3 X 6	六角穴ボルト M3 X 0.5 L=6	6
48		SL-6041292-TN	SCREW	座金付き六角穴ボルト	12
49		L834E-321-0A0	HOD-OPERATION I/F CABLE ASM	HOD 操作 I/F ケーブル組	1
50		E1326-715-000	EMERGENCY SEAL	エマージェンシ シール	1
51		HX-0024500-00	CABLE CLAMP	ケーブル クランプ	1
52		SL-4030891-SC	SCREW M3X8	なべ小ねじセムス M3 L=8	1
53		400-02254	COVER OPEN SWITCH CABLE	カバーオープンスイッチケーブル	2
54		E5940-755-000	EMERGENCY STOP LABEL	非常停止 ピクト シール	1
55		E835E-221-0A0	HDD ACCESS LAMP ASM	HDD アクセスランプ組	1
56	#01	L127E-321-000	IO CNV COVER (EN)	IO CNV カバー (EN)	1
57	#02	400-34951	IO CNV COVER150 (EN)	IO CNV カバー150 (EN)	1
58	#03	400-34956	IO CNV COVER250 (EN)	IO CNV カバー250 (EN)	1
59		SL-3061232-TN	SCREW	座金付き丸ねじ M6 L=12	4
60	#01	L127E-421-000	IO CNV S COVER (EN)	IO CNV S カバー (EN)	1
61	#02	400-34952	IO CNV S COVER150 (EN)	IO CNV S カバー150 (EN)	1
62	#03	400-34957	IO CNV S COVER250 (EN)	IO CNV S カバー250 (EN)	1
63	#01	SM-0040801-SC	SCREW	トラスねじ M4 L=8	4
64	#02	SM-0040801-SC	SCREW	トラスねじ M4 L=8	8
65	#03	SM-0040801-SC	SCREW	トラスねじ M4 L=8	12
66	#01	L127E-621-000	IO CNV U COVER (EN)	IO CNV U カバー (EN)	1
67	#02	400-34953	IO CNV U COVER150 (EN)	IO CNV U カバー150 (EN)	1
68	#03	400-34958	IO CNV U COVER250 (EN)	IO CNV U カバー250 (EN)	1
69		SM-0040801-SC	SCREW	トラスねじ M4 L=8	2
70	#01	L127E-521-000	IO CNV COVER STP(EN)	IO CNV カバー STP (EN)	1
71	#04	L127E-521-000	IO CNV COVER STP(EN)	IO CNV カバー STP (EN)	2
72	#01	SM-0040801-SC	SCREW	トラスねじ M4 L=8	2
73	#04	SM-0040801-SC	SCREW	トラスねじ M4 L=8	4
74		L127E-721-000	IO CNV SHUTTER U(EN)	IO CNV シューター U (EN)	1
75		SM-0040801-SC	SCREW	トラスねじ M4 L=8	4
76		L127E-821-000	IO CNV SHUTTER B(EN)	IO CNV シューター B (EN)	1
77		SM-0040801-SC	SCREW	トラスねじ M4 L=8	4
78		HA-0055400-00	SWITCH	スイッチ	1
79		400-01490	TAPE	テープ	1.5
80		400-66053	CABLE PLATE	ケーブルプレート	1
81		SL-6040892-TN	BOLT	座金付き六角穴ボルト	4
82		HX-0029400-00	FIXED BASE	固定ベース	1
83		SM-4040601-SC	SCREW M4X0.7 L=6	なべ小ねじ M4 X 0.7 L=6	1
		NOTE(注記)	#01...FOR EN #02...FOR 150MM(OPTION) #03...FOR 250MM(OPTION) #04...FOR 150MM,250MM(OPTION)	EN 用 150 MM (オプション) 用 250 MM (オプション) 用 150 MM, 250 MM (オプション) 用	

10. COVER COMPONENTS (4)

カバー関係 (4)

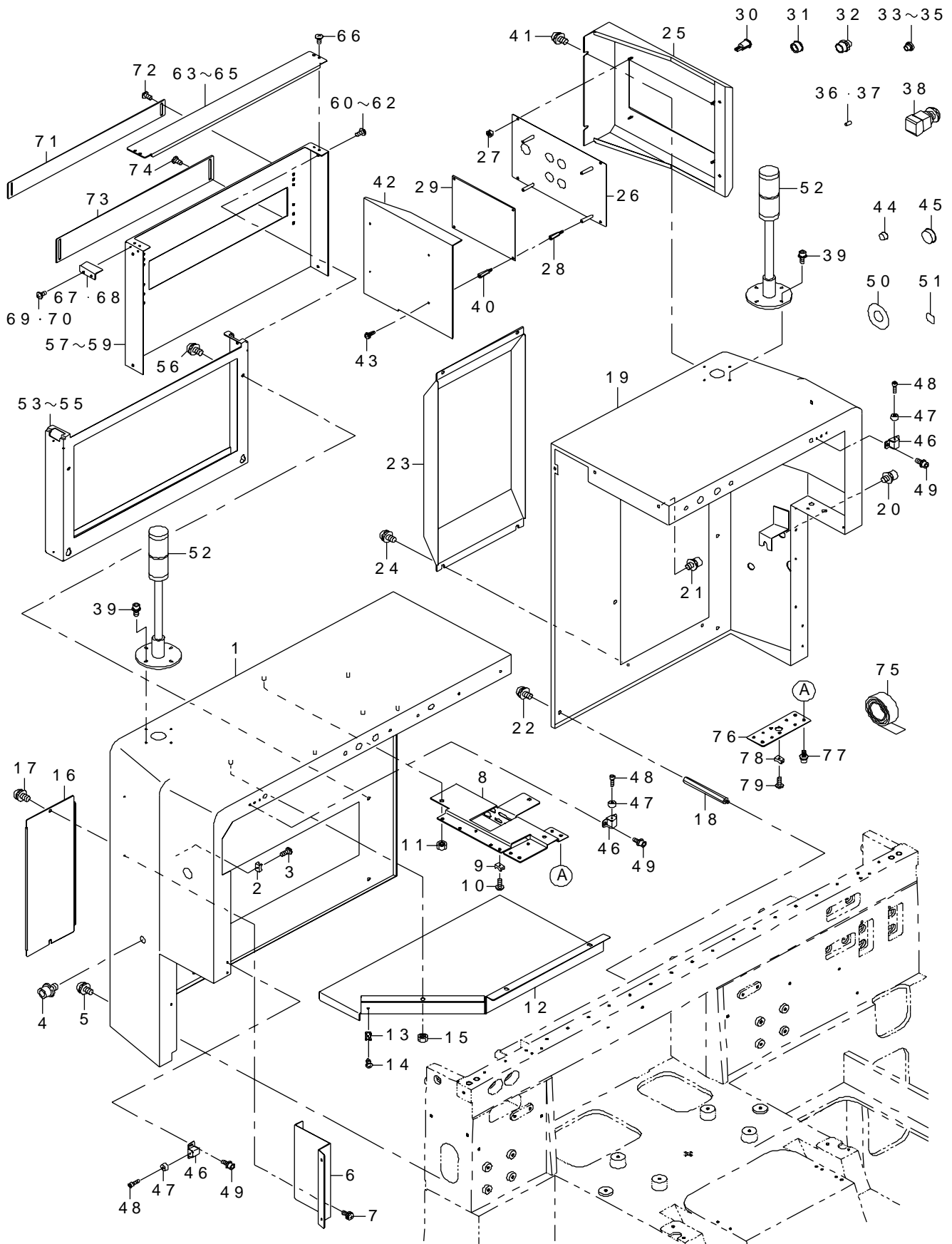

REF.NO	NOTE	PART NO	DESCRIPTION	品名	Qty
1		400-49396	COVER FUL	カバー FUL	1
2		HX-0029400-00	FIXED BASE	固定ベース	1
3		SM-4040601-SC	SCREW M4X0.7 L=6	なべ小ねじ M4 X 0.7 L = 6	1
4		SL-6061692-TN	BOLT	座金付き六角穴ボルト	1
5		SL-3061232-TN	SCREW	座金付き丸ねじ M6 L = 12	6
6		L125E-221-000	COVER CABLE CLAMP	カバーケーブルクランプ	1
7		SL-4040891-SC	SCREW M4 L=8	座金付きなべ小ねじ M4 L = 8	4
8		400-29822	COVER CONN BRKT L	カバーコネクタブラケット L	1
9		HX-0029400-00	FIXED BASE	固定ベース	10
10		SM-4040601-SC	SCREW M4X0.7 L=6	なべ小ねじ M4 X 0.7 L = 6	10
11		NM-6060001-SC	NUT M6	六角ナット M6 1種	3
12		L125E-921-000	CABLE GUIDE UL	ケーブルガイド UL	1
13		HX-0029400-00	FIXED BASE	固定ベース	1
14		SM-4040601-SC	SCREW M4X0.7 L=6	なべ小ねじ M4 X 0.7 L = 6	1
15		NM-6060001-SC	NUT M6	六角ナット M6 1種	5
16		L125E-721-000	MNT COVER T PULLEY	MNT カバー T プーリー	1
17		SL-3061232-TN	SCREW	座金付き丸ねじ M6 L = 12	2
18		L126E-021-000	COVER STUD RU	カバースタッド RU	1
19		400-49398	COVER RUL	カバー RUL	1
20		SL-6061692-TN	BOLT	座金付き六角穴ボルト	1
21		SL-6061292-TN	SCREW	座金付き六角穴ボルト	3
22		SL-3061232-TN	SCREW	座金付き丸ねじ M6 L = 12	4
23		L126E-221-000	MNT COVER M PULLEY	MNT カバー M プーリー	1
24		SL-3061232-TN	SCREW	座金付き丸ねじ M6 L = 12	4
25		L126E-421-000	SW PANEL COVER R	SW パネルカバー R	1
26		L126E-521-000	SWITCH PANEL R (ST)	SW パネル R (ST)	1
27		NM-6040001-SC	NUT M4	六角ナット M4	4
28		HX-0035400-0H	SPACER	スペーサ	5
29		400-12050	OPERATION SW PWB ASM.	オペレーションスイッチ基板組	1
30		HA-0053400-20	SWITCH ACTUATOR	スイッチアクチュエータ	4
31		L875E-521-000	FLAT BEZEL	フラットベゼル	3
32		L875E-621-000	FLAT BEZEL	フラットベゼル	1
33		L875E-721-000	LENS	レンズ	1
34		L875E-821-000	LENS	レンズ	1
35		L875E-921-000	LENS	レンズ	2
36		HA-0053400-60	LED YELLOW	LED 黄	1
37		HA-0053400-6B	LED GREEN	LED 緑	1
38		L833E-721-0A0	EMG SW ASM	EMG SW組	1
39		SL-6041092-TN	SCREW(OPTION)	ボルト (オプション)	8
40		HX-0035400-00	STUD	基板パーツ	4
41		SL-3061232-TN	SCREW	座金付き丸ねじ M6 L = 12	4
42		L126E-621-000	REAR PWB COVER	リア PWB カバー	1
43		SL-4030691-SC	SCREW M3X6	なべ小ねじセムス M3 X 0.5 L = 6	4
44		L126E-721-000	HOLE PLUGS HP7	ホールプラグ HP7	4
45		L126E-821-000	HOLE PLUGS HP14	ホールプラグ HP14	3
46		L126E-921-000	S COVER STOPPER BR	S カバーストッパー BR	3
47		L127E-021-000	COVER CUSHION	カバークッション	3
48		SM-6030602-TN	HEX SCREW M3 X 6	六角穴ボルト M3 X 0.5 L = 6	3
49		SL-6041292-TN	SCREW	座金付き六角穴ボルト	6
50		E1326-715-000	EMERGENCY SEAL	エマージェンシ シール	2
51		E5940-755-000	EMERGENCY STOP LABEL	非常停止 ピクト シール	2
52		E9819-729-0A0	MINI PAT CABLE ASM.(OPTION)	ミニパトケーブル組 (オプション)	2
53	#01	L127E-321-000	IO CNV COVER (EN)	IO CNV カバー (EN)	1
54	#02	400-34951	IO CNV COVER150 (EN)	IO CNV カバー150 (EN)	1
55	#03	400-34956	IO CNV COVER250 (EN)	IO CNV カバー250 (EN)	1
56		SL-3061232-TN	SCREW	座金付き丸ねじ M6 L = 12	4
57	#01	L127E-421-000	IO CNV S COVER (EN)	IO CNV S カバー (EN)	1
58	#02	400-34952	IO CNV S COVER150 (EN)	IO CNV S カバー150 (EN)	1
59	#03	400-34957	IO CNV S COVER250 (EN)	IO CNV S カバー250 (EN)	1
60	#01	SM-0040801-SC	SCREW	トラスねじ M4 L = 8	4
61	#02	SM-0040801-SC	SCREW	トラスねじ M4 L = 8	8
62	#03	SM-0040801-SC	SCREW	トラスねじ M4 L = 8	12
63	#01	L127E-621-000	IO CNV U COVER (EN)	IO CNV U カバー (EN)	1
64	#02	400-34953	IO CNV U COVER150 (EN)	IO CNV U カバー150 (EN)	1
65	#03	400-34958	IO CNV U COVER250 (EN)	IO CNV U カバー250 (EN)	1
66		SM-0040801-SC	SCREW	トラスねじ M4 L = 8	2
67	#01	L127E-521-000	IO CNV COVER STP(EN)	IO CNV カバー STP (EN)	1
68	#04	L127E-521-000	IO CNV COVER STP(EN)	IO CNV カバー STP (EN)	2
69	#01	SM-0040801-SC	SCREW	トラスねじ M4 L = 8	2
70	#04	SM-0040801-SC	SCREW	トラスねじ M4 L = 8	4
71		L127E-721-000	IO CNV SHUTTER U(EN)	IO CNV シューター U (EN)	1
72		SM-0040801-SC	SCREW	トラスねじ M4 L = 8	4
73		L127E-821-000	IO CNV SHUTTER B(EN)	IO CNV シューター B (EN)	1
74		SM-0040801-SC	SCREW	トラスねじ M4 L = 8	4
75		400-01490	TAPE	テープ	1.5
76		400-66053	CABLE PLATE	ケーブルプレート	1
77		SL-6040892-TN	BOLT	座金付き六角穴ボルト	4
78		HX-0029400-00	FIXED BASE	固定ベース	1
79		SM-4040601-SC	SCREW M4X0.7 L=6	なべ小ねじ M4 X 0.7 L = 6	1
		NOTE(注記)	#01...FOR EN #02...FOR 150MM(OPTION) #03...FOR 250MM(OPTION) #04...FOR 150MM,250MM(OPTION)	EN 用 150 MM (オプション) 用 250 MM (オプション) 用 150 MM, 250 MM (オプション) 用	

11. COVER COMPONENTS (5)

カバー関係 (5)

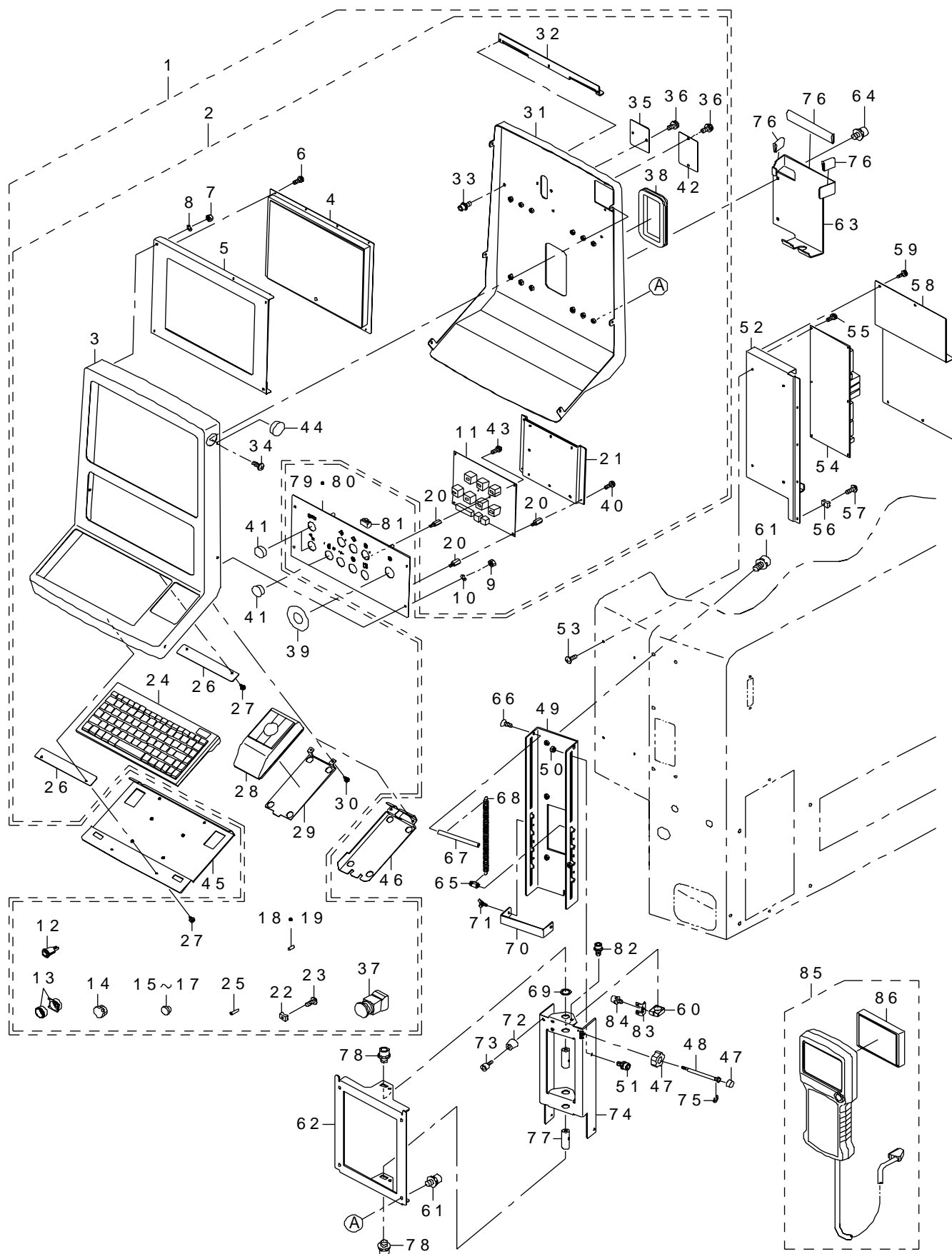

REF.NO	NOTE	PART NO	DESCRIPTION	品名	Qty
1	#03	L182E-021-0A0	REAR OP ASM	リアー OP組	1
2		L180E-021-0A0	OPERATION UNIT	操作ユニット	1
3		L180E-121-000	OPERATION BOX	操作ボックス	(1)
4		400-49486	LCD DISPLAY	液晶モニタ	(1)
5		L180E-221-000	LCD FRAME	LCD フレーム	(1)
6		SL-4030691-SC	SCREW M3X6	なべ小ねじセムス M3 X 0.5 L=6	(8)
7		NM-6040001-SC	NUT M4	六角ナット M4	(4)
8		WS-0410002-KN	SPRING WASHER	ばね座金 M4	(4)
9		NM-6040001-SC	NUT M4	六角ナット M4	(4)
10		WS-0410002-KN	SPRING WASHER	ばね座金 M4	(4)
11		400-12050	OPERATION SW PWB ASM.	オペレーションスイッチ基板組	(1)
12		HA-0053400-20	SWITCH ACTUATOR	スイッチアクチュエータ	(6)
13		HA-0055200-30	BEZEL	ベゼル	(4)
14		HA-0053400-4A	BEZEL	ベゼル (カバー付き)	(2)
15		HA-0055200-10	LENSE RED	レンズ 赤	(1)
16		HA-0055200-1A	LENSE YELLOW	レンズ 黄	(2)
17		HA-0055200-1B	LENSE GREEN	レンズ 緑	(3)
18		HA-0053400-60	LED YELLOW	LED 黄	(2)
19		HA-0053400-6B	LED GREEN	LED 緑	(2)
20		HX-0035400-0H	SPACER	スペーサ	(9)
21		L180E-421-000	OP CABLE PLATE	OP ケーブルプレート	(1)
22		HX-0029400-00	FIXED BASE	固定ベース	(6)
23		SM-4040601-SC	SCREW M4X0.7 L=6	なべ小ねじ M4 X 0.7 L=6	(6)
24		400-03318	KEY BOARD	キーボード	(1)
25		HX-0033500-0G	SPACER	スペーサ	(2)
26		L180E-521-000	KEY BOARD BRACKET	キーボードブラケット	(2)
27		SL-4030691-SC	SCREW M3X6	なべ小ねじセムス M3 X 0.5 L=6	(4)
28		E9646-729-000	TRUCK BALL	トラックボール	(1)
29		L180E-621-000	T BALL BRACKET	T ボールブラケット	(1)
30		SL-4030691-SC	SCREW M3X6	なべ小ねじセムス M3 X 0.5 L=6	(2)
31		L180E-721-000	OP REAR PLATE	OP リア プレート	(1)
32		L180E-821-000	OP BACK ANGLE	OP バック アングル	(1)
33		SL-6040892-TN	BOLT	座金付き六角穴ボルト	(3)
34		SM-0040801-SC	SCREW	トラスねじ M4 L=8	(6)
35		L180E-921-000	OP VR COVER	OP VR カバー	(1)
36		SL-4040891-SC	SCREW M4 L=8	座金付きなべ小ねじ M4 L=8	(4)
37		L833E-721-0A0	EMG SW ASM	EMG SW組	(1)
38		E5348-033-100	CABLE PROTECTOR 106MM	フッシュ	(1)
39		E1326-715-000	EMERGENCY SEAL	エマージェンシ シール	(1)
40		SL-4030691-SC	SCREW M3X6	なべ小ねじセムス M3 X 0.5 L=6	(4)
41		HX-0032600-0A	BUSH	フッシュ	(3)
42		L187E-221-000	OP RM COVER	OP RM カバー	(1)
43		SL-4030691-SC	SCREW M3X6	なべ小ねじセムス M3 X 0.5 L=6	(1)
44		L126E-821-000	HOLE PLUGS HP14	ホール プラグ HP14	(1)
45	#01	L184E-321-000	KEY BOARD BR EN	キーボード BR EN	1
46	#01	L184E-421-000	T BALL BR EN	T ボール BR EN	1
47		L181E-521-000	OP SHAFT KNOB	OP シャフトノブ	1
48		400-81694	OP LOCK SHAFT	OP ロックシャフト	1
49		L181E-721-000	OP BRACKET A	OP ブラケット A	1
50		L181E-821-000	OP GUIDE COLLAR	OP ガイドカラー	2
51		SL-6051292-TN	BOLT	座金付き六角穴ボルト	4
52		L127E-121-000	OP BOARD BRACKET	OP ボードブラケット	1
53		SM-0040601-SC	SCREW M4X0.7 L=6	トラス小ねじ M4 X 0.7 L=6	4
54		400-12048	OPERATION PWB ASM.	オペレーション基板組	1
55		SL-4030691-SC	SCREW M3X6	なべ小ねじセムス M3 X 0.5 L=6	4
56		HX-0029400-00	FIXED BASE	固定ベース	4
57		SM-4040601-SC	SCREW M4X0.7 L=6	なべ小ねじ M4 X 0.7 L=6	4
58		L127E-221-000	OP BOARD COVER	OP ボードカバー	1
59		SL-4040891-SC	SCREW M4 L=8	座金付きなべ小ねじ M4 L=8	4
60		L181E-421-000	OP SHAFT HOLDER	OP シャフトホルダー	1
61		SL-6061292-TN	SCREW	座金付き六角穴ボルト	9
62		L181E-121-000	OP BRACKET C	OP ブラケット C	1
63		L129E-821-000	HOD HOLDER	HOD ホルダー	1
64		SL-6061292-TN	SCREW	座金付き六角穴ボルト	2
65		L186E-421-000	OP SP HOLDER B	操作スプリングホルダー B	2
66		SM-1040801-SC	SCREW M4X0.7 L=8	皿小ねじ M4 X 0.7 L=8	2
67		L186E-321-000	OP SP HOLDER A	操作スプリングホルダー A	1
68		L186E-121-000	OP SPRING F	操作スプリング F	2
69		L181E-921-000	OP BRACKET SPACER	操作ブラケットスペーサ	1
70		L186E-521-000	OP UD STOPPER	操作 UD ストッパー	1
71		179-74809	THUMBSCREW	蝶ボルト	2
72		L186E-621-000	COVER CUSHION	カバークッション	1
73		SM-6031202-TN	BOLT	六角穴ボルト M3 L=12	1
74		400-81671	OP BRACKET B	OP ブラケット B	1
75		RE-0400000-K0	E-RING 4	E 形止め輪 4	1
76		HX-0009600-0A	BUSH	エッジングフッシュ	0.2
77		L181E-321-000	OP PIVOT SHAFT	OP ピボットシャフト	2
78		SL-6061642-TN	BOLT	座金付き六角穴ボルト	2
79	#02	L184E-921-000	SW PANEL OP F	スイッチ パネル OP F	1
80	#03	L183E-421-000	SW PANEL R OP(N/RO)	スイッチ パネル R OP (N/RO)	1
81		L910E-721-000	SCREW	ボルト	1
82	#04	SL-6051292-TN	BOLT	座金付き六角穴ボルト	1
83		400-77135	OP LOCK BR	OP ロック BR	1
84		SL-6040892-TN	BOLT	座金付き六角穴ボルト	3
85		L185E-021-0A0	HOD ASSEMBLY	HOD 組	1
86		400-64061	TFT LIQUID CRYSTAL MONITOR ASM	TFT 液晶モニター組	(1)
		NOTE(注記)	#01....FOR EN #02....FOR FRONT OF THE MACHINE #03....FOR REAR OF THE MACHINE #04....ACCESSORY PARTS	EN 用 マシン前側用 マシン後側用 付属品	

12.COVER COMPONENTS (6)

カバー関係 (6)

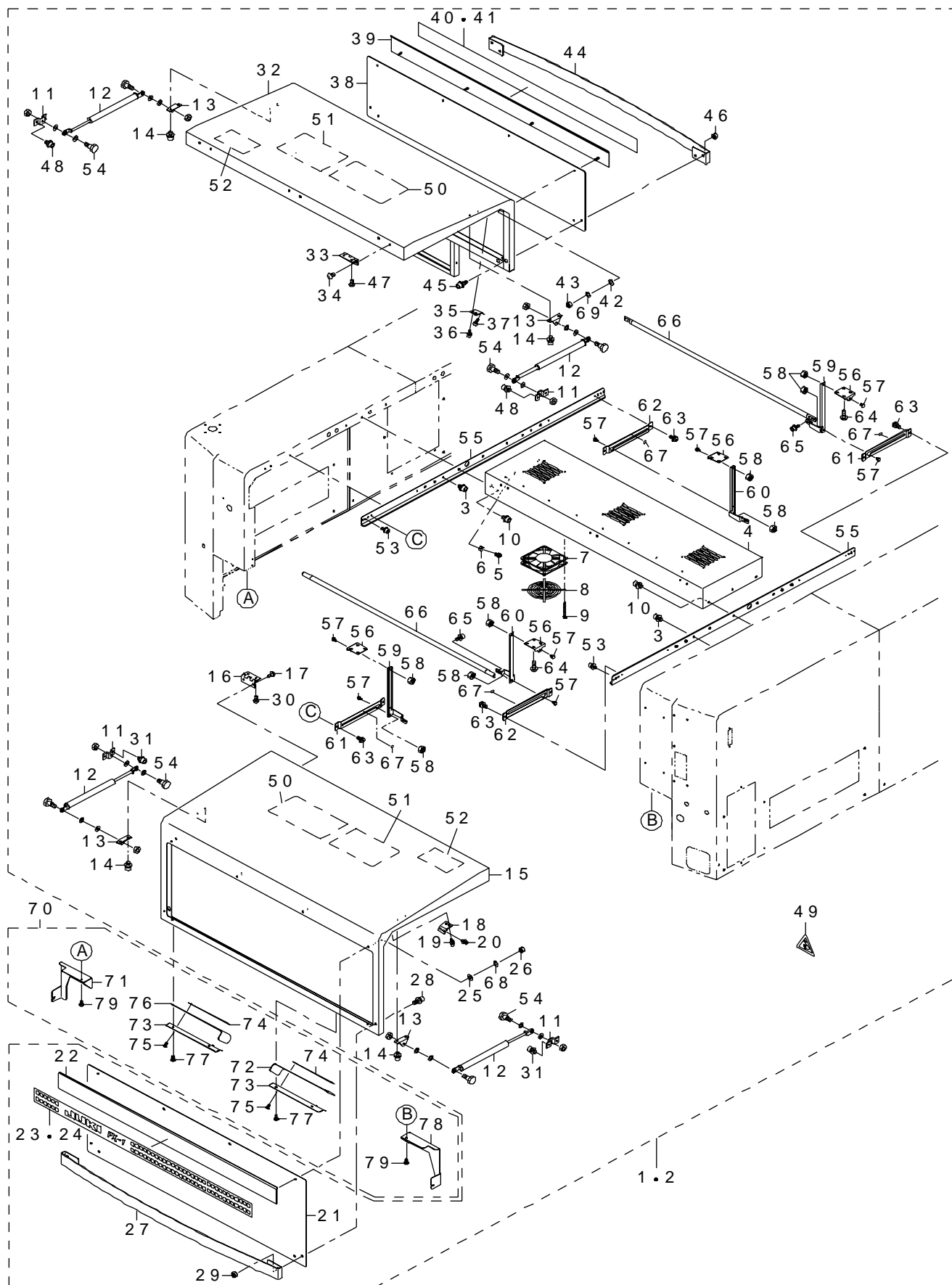

REF.NO	NOTE	PART NO	DESCRIPTION	品名	Qty
1		L120E-421-0A0	SAFETY COVER ASM. (FX-1)	安全カバー組 (FX-1)	1
2		400-24211	SAFETY COVER ASM(FX-1R)	セーフティカバー組 (FX-1R)	1
3		SL-6061292-TN	SCREW	座金付き六角穴ボルト	(4)
4		L128E-121-000	COVER CUC	カバー CUC	(1)
5		HX-0029400-00	FIXED BASE	固定ベース	(8)
6		SM-4040601-SC	SCREW M4X0.7 L=6	なべ小ねじ M4 X 0.7 L=6	(8)
7		L804E-821-0A0	COVER TOP FAN ASM	カバートップファン組	(1)
8		HM-0003300-30	FAN GUARD	ファンガード	(3)
9		SL-4033591-SC	SCREW M3X35	セムスねじ	(12)
10		SL-6061692-TN	BOLT	座金付き六角穴ボルト	(6)
11		400-49402	GS BRACKET	ガススプリング ブラケット	(4)
12		401-10175	GAS_SPRING_450	ガススプリング450	(4)
13		E1422-729-000	GS BRACKET A	GS ブラケット A	(4)
14		SL-6061692-TN	BOLT	座金付き六角穴ボルト	(8)
15		400-49399	SAFETY COVER F	セーフティカバー F	(1)
16		L128E-421-000	SAFETY COVER HINGE	安全カバーヒンジ	(3)
17		SM-3061252-TN	SCREW M6 L=12	丸ねじ M6 L=12	(6)
18		L128E-521-000	SAFETY SW KEY BRKT	安全 SW キーブラケット	(1)
19		SL-6041092-TN	SCREW	座金付き六角穴ボルト	(2)
20		SL-6041092-TN	SCREW	座金付き六角穴ボルト	(2)
21		L128E-621-000	SAFETY COVER W F	安全カバー W F	(1)
22		L128E-721-000	SAFETY COVER PLATE	安全カバープレート	(1)
23		L129E-121-000	BRAND MARK LABEL (FX-1)	ブランドマークラベル (FX-1)	(1)
24		400-24221	BRAND MARK LABEL (FX-1R)	ブランドマークラベル (FX-1R)	(1)
25		WP-0641601-SC	WASHER	平座金みがき丸 M6	(4)
26		NM-6060001-SC	NUT M6	六角ナット M6 1種	(4)
27		L128E-821-000	SAFETY COVER HANDLE	安全カバーハンドル	(1)
28		SL-6061692-TN	BOLT	座金付き六角穴ボルト	(4)
29		NM-6060001-SC	NUT M6	六角ナット M6 1種	(4)
30		SM-3061252-TN	SCREW M6 L=12	丸ねじ M6 L=12	(6)
31		SL-6061692-TN	BOLT	座金付き六角穴ボルト	(4)
32		400-49400	SAFETY COVER R	セーフティカバー R	(1)
33		L128E-421-000	SAFETY COVER HINGE	安全カバーヒンジ	(3)
34		SM-3061252-TN	SCREW M6 L=12	丸ねじ M6 L=12	(6)
35		L128E-521-000	SAFETY SW KEY BRKT	安全 SW キーブラケット	(1)
36		SL-6041092-TN	SCREW	座金付き六角穴ボルト	(2)
37		SL-6041092-TN	SCREW	座金付き六角穴ボルト	(2)
38		L129E-021-000	SAFETY COVER W R	安全カバー W R	(1)
39		L128E-721-000	SAFETY COVER PLATE	安全カバープレート	(1)
40		L129E-121-000	BRAND MARK LABEL (FX-1)	ブランドマークラベル (FX-1)	(1)
41		400-24221	BRAND MARK LABEL (FX-1R)	ブランドマークラベル (FX-1R)	(1)
42		WP-0641601-SC	WASHER	平座金みがき丸 M6	(4)
43		NM-6060001-SC	NUT M6	六角ナット M6 1種	(4)
44		L128E-821-000	SAFETY COVER HANDLE	安全カバーハンドル	(1)
45		SL-6061692-TN	BOLT	座金付き六角穴ボルト	(4)
46		NM-6060001-SC	NUT M6	六角ナット M6 1種	(4)
47		SM-3061252-TN	SCREW M6 L=12	丸ねじ M6 L=12	(6)
48		SL-6061692-TN	BOLT	座金付き六角穴ボルト	(4)
49		CM-3002000-06	FINGER INJURY CAUTION LABEL(100)	指げが注意シール (100)	(2)
50		400-50445	CAUTION SEAL	注意シール	(2)
51		400-50446	SEAL	交換シール	(2)
52		400-51623	CHIP BOX NOTICE LABEL F	チップボックス 注意ラベル F	(2)
53		SL-6051292-TN	BOLT	座金付き六角穴ボルト	(4)
54		400-38381	STEP SCREW	段付きねじ	(4)
55		400-49401	COVER CUC SUPPORT	カバー CUC サポート	(2)
56		400-49403	COVER HINGE BRKT	カバーヒンジブラケット	(4)
57		400-43528	GUIDE PIN	ガイドピン	(8)
58		NM-6060003-SC	NUT M6	六角ナット M6	(8)
59		400-49404	COVER HINGE L	カバーヒンジ L	(2)
60		400-49405	COVER HINGE R	カバーヒンジ R	(2)
61		400-49407	COVER HINGE GUIDE L	カバーヒンジガイド L	(2)
62		400-49408	COVER HINGE GUIDE R	カバーヒンジガイド R	(2)
63		SL-4041091-SC	SCREW M4 L=10	なべ小ねじセムス M4 X 0.7 L=10	(8)
64		SL-6051292-TN	BOLT	座金付き六角穴ボルト	(12)
65		SL-6040892-TN	BOLT	座金付き六角穴ボルト	(8)
66		400-49406	PIPE HANDLE	パイプハンドル	(2)
67		E3065-729-000	SHAFT LABEL	シャフトラベル	(4)
68		WS-0610002-KN	SPRING WASHER 6.1X12.2X1.5	ばね座金 M6	(4)
69		WS-0610002-KN	SPRING WASHER 6.1X12.2X1.5	ばね座金 M6	(4)
70		L120E-721-0A0	SAFETY COVER F EN ASM.	安全カバー F EN 組	1
71		L188E-521-000	EN COVER FL	EN カバー FL	(1)
72		L188E-221-000	EN S COVER PLATE FR	EN S カバープレート FR	(1)
73		L188E-021-000	EN S COVER P BRKT FA	EN S カバー P ブラケット FA	(2)
74		L188E-121-000	EN S COVER P BRKT FB	EN S カバー P ブラケット FB	(2)
75		SM-0040801-SC	SCREW	トラスねじ M4 L=8	(4)
76		L188E-321-000	EN S COVER PLATE FL	EN S カバープレート FL	(1)
77		SM-0040801-SC	SCREW	トラスねじ M4 L=8	(4)
78		L188E-421-000	EN COVER FR	EN カバー FR	(1)
79		SM-0040801-SC	SCREW	トラスねじ M4 L=8	(4)

13.AIR COMPONENTS

エア関係

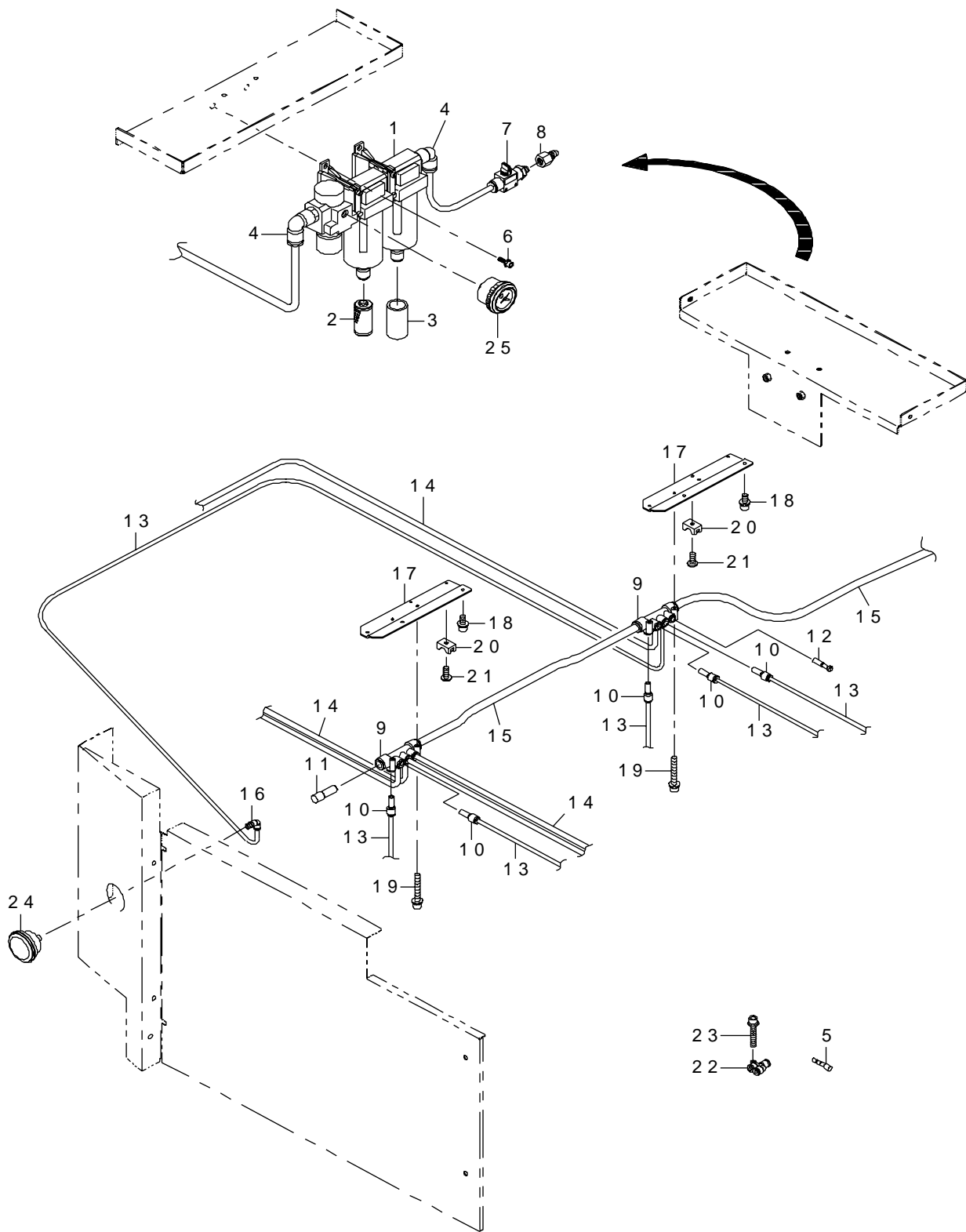

REF.NO	NOTE	PART NO	DESCRIPTION	品名	Qty
1		PF-0553040-A0	AIR COMBINATION	エアコンビネーション	1
2		PF-9010020-00	FILTER ELEMENT A	フィルタエレメント A	1
3		PF-9010060-00	FILTER ELEMENT	フィルタエレメント	1
4		PJ-3041253-01	ELBOW UNION	エルボユニオン	2
5		PX-9500010-00	PLUG	止栓	4
6		SL-6082092-TN	BOLT	座金付き六角穴ボルト	2
7		PV-0152120-00	FINGER VALVE	フィンガバルブ	1
8		PJ-0252000-03	PLUG	プラグ	1
9		PJ-3091200-02	MANIFOLD	ワンタッチ管継手マニホールド	2
10		PJ-3010600-03	REDUCER	レデューサ	6
11		PJ-0200000-03	PLUG ROUND 12	プラグ φ 12	1
12		PX-9500070-00	PLUG	プラグ	1
13		BT-0600400-EC	TUBE HOSE, BLUE	ウレタンホース 青	20
14		BT-0800501-EA	TUBE HOSE, BLUE	ウレタンホース 青	30
15		BT-1200801-EF	TUBE	チューブ	2
16		PJ-3040405-05	ELBOW	エルボユニオン	1
17		L114E-921-000	MANIFOLD BRACKET	マニホールドブラケット	2
18		SL-6041292-TN	SCREW	座金付き六角穴ボルト	4
19		SL-6043092-TN	BOLT	座金付き六角穴ボルト	4
20		HX-0029400-00	FIXED BASE	固定ベース	2
21		SM-4040601-SC	SCREW M4X0.7 L=6	なべ小ねじ M 4 X 0.7 L = 6	2
22		PJ-3080600-03	Y UNION	ユニオンワイ	4
23		SL-6042092-TN	SCREW M4 L=20	座金付き六角穴ボルト	4
24		400-02333	AIR PRESSURE METER ASM.	エアメータ組	1
25		PF-0651070-00	PRESSURE GAUGE	圧力計	1

REF.NO	NOTE	PARTNO	DESCRIPTION	品名	Qty
1		L130E-021-000	X BEAM (FX-1)	X ビーム (FX-1)	1
2		400-24222	X BEAM (FX-1R)	X ビーム (FX-1 R)	1
3		SL-6062592-TN	SCREW	座金付き六角穴ボルト	18
4		L130E-121-000	X BEAM END L (FX-1)	X ビーム END L (FX-1)	1
5		400-24223	X BEAM END L (FX-1R)	X ビーム END L (FX-1 R)	1
6		L130E-221-000	X BEAM END R (FX-1)	X ビーム END R (FX-1)	1
7		400-24224	X BEAM END R (FX-1R)	X ビーム END R (FX-1 R)	1
8		400-26678	MOUNT BASE (FX-1R)	マウントベース (FX-1 R)	2
9		SM-9062003-SC	SCREW M6 L=20	六角ボルト M 6 L=20	2
10		NM-6060003-SC	NUT M6	六角ナット M 6	2
11		L130E-321-000	X LINEAR GUIDE	X リニア ガイド	2
12		SL-6030892-TN	SCREW	座金付き六角穴ボルト	4
13		L130E-421-000	XM BASE L (FX-1)	XM ベース L (FX-1)	1
14		400-24456	XM BASE L (FX-1R)	XM ベース L (FX-1 R)	1
15		L130E-521-000	XM BASE R (FX-1)	XM ベース R (FX-1)	1
16		400-24458	XM BASE R (FX-1R)	XM ベース R (FX-1 R)	1
17		L130E-921-000	X STOPPER PLATE L	X ストップ プレート L	1
18		L131E-021-000	X STOPPER PLATE R	X ストップ プレート R	1
19		SL-6051292-TN	BOLT	座金付き六角穴ボルト	10
20		SM-4031001-SC	SCREW M3X0.5 L=10	なべ小ねじ M 3 X 0.5 L=10	4
21		L131E-221-000	CABLE GUIDE PLATE	ケーブル ガイド プレート	1
22		SL-6061492-TN	BOLT	座金付き六角穴ボルト	4
23		SM-4860601-SC	SCREW M2.6 L=6 (FX-1R)	なべ小ねじ M 2.6 L=6 (FX-1 R)	4
24		L131E-321-000	X CABLE BEAR	X ケーブル ベア	2
25		L131E-421-000	RUBBER SHEET	ルバー シート	2
26		L131E-521-000	CB SPACER	CB スパサー	2
27		L131E-621-000	CB BRACKET L	CB ブラケット L	2
28		L131E-721-000	CB BRACKET R	CB ブラケット R	2
29		L132E-421-000	CB BRACKET PIN X	CB ブラケット ピン X	4
30		SM-0050801-SC	SCREW	トラスねじ M 5 L=8	8
31		SM-0061201-SC	SCREW	トラスねじ M 6 L=12	8
32		E9643-729-B00	MAGNET SCALE (FX-1)	マグネスケール (FX-1)	1
33		400-64627	MAGNETIC SCALE X ASM	マグネットスケール X組	1
34	#02	400-24268	MAGNETIC SCALE X	マグネットスケール X	1
35	#01	400-44419	MAGNET_SCALE_PSLG017	マグネットスケール	1
36		SL-6051292-TN	BOLT (FX-1)	座金付き六角穴ボルト (FX-1)	6
37		SL-6031092-TN	SCREW (FX-1)	座金付き六角穴ボルト (FX-1)	4
38		L132E-021-000	X SENSOR BRACKET (FX-1)	X センサ ブラケット (FX-1)	2
39		400-24234	X SENSOR BRACKET (FX-1R)	X センサ ブラケット (FX-1 R)	2
40		L811E-721-0A0	XL NEAR SENSOR ASM	XL ニアセンサ組	1
41		L813E-621-0A0	XL ORG SENSOR ASM(FX-1)	XL ORG センサ組 (FX-1)	1
42		L812E-121-0A0	XR PLUS LIMIT SENSOR ASM	XR プラスリミットセンサ組	1
43		L812E-021-0A0	XR NEAR SENSOR ASM	XR ニアセンサ組	1
44		L813E-721-0A0	XR ORG SENSOR ASM(FX-1)	XR ORG センサ組 (FX-1)	1
45		SM-4860601-SC	SCREW M2.6 L=6 (FX-1)	なべ小ねじ M 2.6 L=6 (FX-1)	6
46		SL-4030691-SC	SCREW M3X6	なべ小ねじセムス M 3 X 0.5 L=6	4
47		L132E-221-000	XC LIMIT SENSOR BRACKET	XC リミット センサ ブラケット	1
48		WZ-0541510-KP	WASHER 5.4X9.0X0.3 (FX-1R)	波形座金 (FX-1 R)	11
49		L811E-921-0A0	XC LIMIT SENSOR ASM	XC リミットセンサ組	1
50		SM-4860601-SC	SCREW M2.6 L=6	なべ小ねじ M 2.6 L=6	1
51		L132E-321-000	Y CABLE SUPPORT	Y ケーブル サポート	2
52		SM-0061201-SC	SCREW	トラスねじ M 6 L=12	4
53		L807E-221-0A0	XL LINEAR MOTOR ASM	XL リニアモータ組	1
54		L807E-421-0A0	XR LINEAR MOTOR ASM	XR リニアモータ組	1
55		SL-6041692-TN	SCREW	座金付き六角穴ボルト M 4 L=16	30
56		L901E-121-000	X-AXIS LINEAR SERVO STATOR(2KW)	X 軸リニアサーボ固定子部 (2 KW)	4
57		SL-6062042-TN	BOLT	座金付き六角穴ボルト	64
58		L133E-221-000	CAUTION LABEL	注意ラベル	1
59		L132E-521-000	YF SENSOR DOG	YF センサー ドグ	1
60		L132E-621-000	YR SENSOR DOG	YR センサー ドグ	1
61		SL-6040892-TN	BOLT	座金付き六角穴ボルト	4
62		HX-0029400-00	FIXED BASE	固定ベース	37
63		SM-4040601-SC	SCREW M4X0.7 L=6	なべ小ねじ M 4 X 0.7 L=6	33
64		SM-4030601-SC	SCREW M3 X 6	なべ小ねじ M 3 X 0.5 L=6	4
65		HX-0005500-0B	RUBBER BUSHING B	ゴム ブッシュ B	2
66		L132E-721-000	X BEAM HANDLE(FX-1)	X ビーム ハンドル (FX-1)	4
67		SM-1051452-TN	PLATE SCREW(FX-1)	皿ねじ M 5 L=14 (FX-1)	8
68		400-39823	CB UPPER GUIDE PLATE	CB アッパーガイドプレート	2
69		SM-6052002-TP	SCREW M5 L=20 (FX-1R)	六角穴ボルト (FX-1 R)	40
70		HX-0035400-0F	BOARD SUPPORT	基板パーツ	4
71		E8616-729-0A0	CARRY SENSOR RELAY BOARD ASM.	キャリアセンサ中継基板組	1
72		HX-0035400-0M	STUD	基板サポート	4
73		L133E-121-000	PWB COVER	PWB カバー	1
74		400-24273	SENS UNIT YB (FX-1R)	センサーユニット YB (FX-1 R)	2
75		400-24237	UNIT BR (FX-1R)	ユニット BR (FX-1 R)	2
76		SL-6030842-TN	SCREW M3 L=6 (FX-1R)	座金付き六角穴ボルト (FX-1 R)	4
77		SL-6052092-TN	SCREW	座金付き六角穴ボルト	44
78		L130E-621-000	X BACK PLATE	X バック プレート	2
79		SL-6061642-TN	BOLT	座金付き六角穴ボルト	52
80		L130E-721-000	X BACK BAR	X バック バー	2
81		SM-6052002-TN	BOLT	六角穴ボルト	46
82		L130E-821-000	SHOCK ABSORBER	ショック アブソーバ	4
83		SL-6040892-TN	BOLT	座金付き六角穴ボルト	4
84		L811E-821-0A0	XL-LIMIT SENSOR ASM	XL - L I M I T センサ組	1
85		400-24232	X LIMIT DOG L (FX-1R)	X リミットドグ L (FX-1 R)	1
86		400-24233	X LIMIT DOG R (FX-1R)	X リミットドグ R (FX-1 R)	1
87	#01	400-44417	SENSOR_UNIT_PSLH016	センサユニット	1
88	#01	400-44416	SENSOR_UNIT_PSLH015	センサユニット	1
89		400-24225	X SCALE BASE (FX-1R)	X スケールベース (FX-1 R)	1
90		400-24226	BASE FIX PLATE (FX-1R)	ベース固定板 (FX-1 R)	8
91		L146E-273-000	SCREW M4X12	座金付き六角穴ボルト クロ	16
92		400-24227	BASE BOLT (FX-1R)	ベースボルト (FX-1 R)	11
93		400-24228	BASE FIX BOLT (FX-1R)	ベース固定ボルト (FX-1 R)	1
94		SL-6051692-TN	BOLT (FX-1R)	座金付き六角穴ボルト (FX-1 R)	4
95		400-24231	X DETECTOR BR (FX-1R)	X ディテクタ BR (FX-1 R)	2
96		SL-6040892-TN	BOLT (FX-1R)	座金付き六角穴ボルト (FX-1 R)	8
97		SL-6040842-TN	SCREW M4 L=8	座金付き六角穴ボルト	4
98		L132E-721-000	X BEAM HANDLE(FX-1R)	X ビーム ハンドル (FX-1 R)	2
99		SM-1051452-TN	PLATE SCREW	皿ねじ M 5 L=14	4
100	#01	400-51720	M4 BOLT	座金付き六角穴ボルト 黒	16
101		E2333-715-000	CAUTION SEAL	注意シール	1
102		L131E-921-000	XL SCALE HEAD BRACKET (FX-1)	XL スケール ヘッドブラケット (FX-1)	1
103	#02	400-24271	SENS UNIT XL	センサユニット XL	1
104	#02	400-24272	SENS UNIT XR	センサユニット XR	1
105		L132E-121-000	XR SCALE HEAD BRACKET (FX-1)	XR スケール ヘッドブラケット (FX-1)	1
106		400-70285	STOPPER CUSHION	ストップクッション	4
		NOTE (注記)	#01...CORRESPONDING TO ROHS (AFTER S/N F1 R6 F 1 4 1 4) #02...UNCORRESPONDING TO O402.ROHS	ROHS 対応品 (S/N: F 1 R 6 F 1 4 1 4以降) O402. ROHS 未対応品	

15.X-Y COMPONENTS (2)

X - Y 關係 (2)

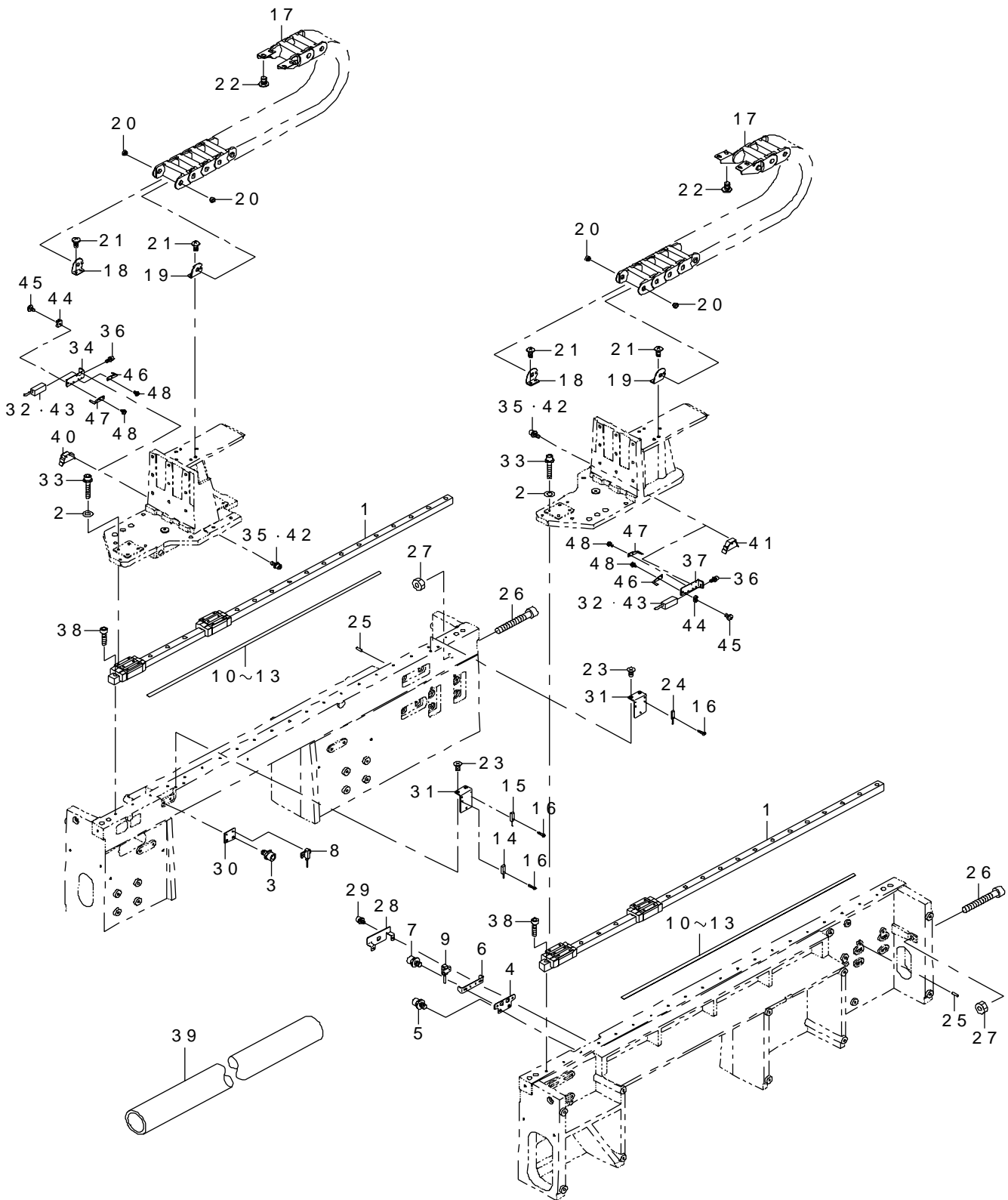

REF.NO	NOTE	PART NO	DESCRIPTION	品名	Qty
1		L140E-021-000	Y LINEAR GUIDE	Y リニアガイド	2
2		WP-0621046-SP	WASHER	平座金	16
3		SL-6061292-TN	SCREW	座金付き六角穴ボルト	2
4		L141E-821-000	MGS BRACKET R	MGS ブラケット R	1
5		SL-6061292-TN	SCREW	座金付き六角穴ボルト	2
6		L141E-621-000	YR ADJUST PLATE	Y R 調整プレート	1
7		SL-6040892-TN	BOLT	座金付き六角穴ボルト	2
8		L814E-121-0A0	YBL ORG SENSOR ASM.	Y B L 原点センサー組	1
9		L814E-321-0A0	YBR ORG SENSOR ASM.	Y B R 原点センサー組	1
10		L902E-121-000	MAGNET SCALE (FX-1)	マグネスケール Y 軸 (FX-1)	2
11		400-78584	MAGNETIC SCALE YB ASM	マグネツスケール YB 組	2
12	#01	400-24270	MAGNETIC SCALE YB	マグネツスケール YB	2
13	#02	400-44420	MAGNET_SCALE_PSLG018	マグネツスケール	2
14		L811E-121-0A0	YBL -LIMIT SENSOR ASM	Y B L -リミツセンサー組	1
15		L811E-521-0A0	YB NEAR SENSOR ASM.	Y B ニアセンサー組	1
16		SM-4860601-SC	SCREW M2.6 L=6	なべ小ねじ M 2. 6 L = 6	3
17		L140E-321-000	Y CABLE BEAR	ケーブルベア	2
18		E2439-727-000	CB BRACKET XL	CB ブラケット X L	2
19		E2440-727-000	CB BRACKET XR	CB ブラケット X R	2
20		E2441-727-000	CB BRACKET PIN	CB ブラケットピン	4
21		SM-0050801-SC	SCREW	トラスねじ M 5 L = 8	8
22		SM-0061001-SC	SCREW M6 L=10	トラスねじ M 6 L = 1 0	8
23		SM-1051001-SC	SCREW M5 L=10	皿小ねじ M 5 L = 1 0	4
24		L811E-321-0A0	YBL +LIMIT SENSOR ASM.	Y B L +リミツセンサー組	1
25		PH-0600164-C0	PIN	平行ピン	4
26		SM-6085502-TS	SCREW	ねじ	2
27		NM-6080001-SC	NUT M8X1.25	六角ナツ M 8 1種	2
28		L141E-921-000	MGS COVER	MGS カバ	1
29		SL-6040892-TN	BOLT	座金付き六角穴ボルト	2
30		L141E-721-000	MGS BRACKET L	MGS ブラケット L	1
31		L140E-221-000	Y ORG SENSOR BRACKET	Y 原点センサーブラケット	2
32	#01	400-24273	SENS UNIT YB	センサユニット YB	2
33		SL-6053092-TN	SCREW	座金付き六角穴ボルト	16
34		400-24235	DETECTOR BR L (FX-1R)	ディテクタ B R L (FX-1 R)	1
35		SL-6031292-TN	BOLT (FX-1R)	座金付き六角穴ボルト (FX-1 R)	4
36		SL-6030842-TN	SCREW M3 L=8 (FX-1R)	座金付き六角穴ボルト (FX-1 R)	4
37		400-24236	DETECTOR BR R (FX-1R)	ディテクタ B R R (FX-1 R)	1
38		SM-6052002-TP	SCREW M5 L=20	六角穴ボルト	40
39		HX-0060700-00	TUBE (FX-1R)	チューブ (FX-1 R)	1
40		L902E-521-000	MAGNETIC SCALES WIPER	マグネスケール ワイバ	1
41		L902E-621-000	MAGNETIC SCALES WIPER	マグネスケール ワイバ	1
42		SL-6032092-TN	BOLT	座金付き六角穴ボルト	4
43	#02	400-44418	SENSOR_UNIT_PSLH017	センサユニット	2
44		HX-0029400-00	FIXED BASE (FX-1R)	固定ベース (FX-1 R)	2
45		SM-4040601-SC	SCREW M4X0.7 L=6 (FX-1R)	なべ小ねじ M 4 X 0. 7 L = 6 (FX-1 R)	2
46		400-27029	SCALE WIPER A	スケールワイバ A	2
47		400-27030	SCALE WIPER B	スケールワイバ B	2
48		SL-4850691-SC	SCREW M2.5X6	なべ小ねじセムス M 2. 5 X 6	8
		NOTE(注記)	#01...UNCORRESPONDING TO 0402,ROHS #02...CORRESPONDING TO ROHS (AFTER S/N:F1R6F1414)	0402, ROHS 未対応品 ROHS 対応品 (S/N:F1R6F1414以降)	

16.X-Y COMPONENTS (3)

X - Y 關係 (3)

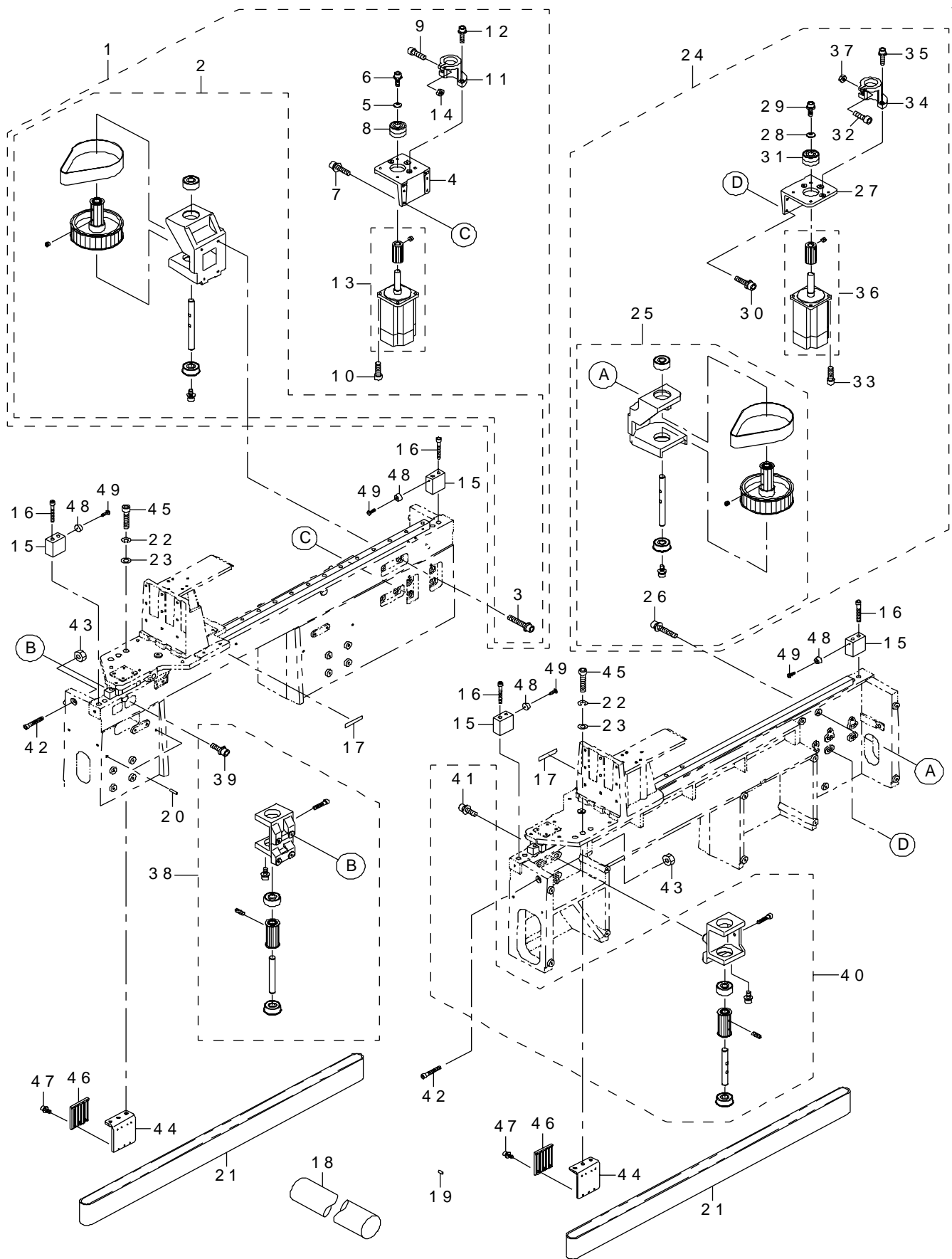

REF.NO	NOTE	PART NO	DESCRIPTION	品名	Qty
1		400-25297	YA PULLEY UNIT L	YA プーリユニット L	1
2		L142E-121-0A0	YA PULLEY BRACKET L ASM	YA プーリブラケット L 組	(1)
3		SL-6063592-TN	SCREW	座金付き六角穴ボルト M6 L=35	(4)
4		L140E-421-000	YB MOTOR BRACKET L	YB モーターブラケット L	(1)
5		L141E-221-000	THRUST COLLAR	スラストカラー	(1)
6		SL-6051692-TN	BOLT	座金付き六角穴ボルト	(1)
7		SL-6062092-TN	SCREW M6 L=20	座金付き六角穴ボルト	(4)
8		SB-1150002-00	BEARING	ベアリング	(1)
9		SM-6032002-TN	SCREW M3X0.5 L=20	六角穴ボルト M3 X 0.5 L=20	(1)
10		SL-6062042-TN	BOLT	座金付き六角穴ボルト	(4)
11		L140E-721-000	YB MOTOR SUPPORT L	YB モーターサポート L	(1)
12		SL-6052092-TN	SCREW	座金付き六角穴ボルト	(3)
13		L142E-221-0A0	YBL MOTOR ASM.	YBL モータ組	(1)
14		NM-6030001-SC	NUT M3	六角ナット M3 X 0.5 1種	(1)
15		L141E-121-000	Y STOPPER	Y ストッパー	4
16		SM-6086002-TN	SCREW	ねじ	8
17		E2333-715-000	CAUTION SEAL	注意シール	2
18		L872E-621-000	QUICK TUBE	クイックチューブ	1
19		PH-0600120-C0	PARALLEL PIN	平行ピン 6 X 12	8
20		PS-0600241-00	SPRING PIN 6X24	スプリングピン 6.0 X 24	2
21		400-00732	TIMING BELT YB	タイミングベルト YB	2
22		WS-0610002-KN	SPRING WASHER 6.1X12.2X1.5	ばね座金 M6	6
23		WP-0621046-SP	WASHER	平座金	6
24		400-25298	YA PULLEY UNIT R	YA プーリユニット R	1
25		L142E-021-0A0	YA PULLEY BRACKET R ASM	YA プーリブラケット R 組	(1)
26		SL-6063592-TN	SCREW	座金付き六角穴ボルト M6 L=35	(4)
27		L140E-521-000	YB MOTOR BRACKET R	YB モーターブラケット R	(1)
28		L141E-221-000	THRUST COLLAR	スラストカラー	(1)
29		SL-6051692-TN	BOLT	座金付き六角穴ボルト	(1)
30		SL-6062092-TN	SCREW M6 L=20	座金付き六角穴ボルト	(4)
31		SB-1150002-00	BEARING	ベアリング	(1)
32		SM-6032002-TN	SCREW M3X0.5 L=20	六角穴ボルト M3 X 0.5 L=20	(1)
33		SL-6062042-TN	BOLT	座金付き六角穴ボルト	(4)
34		L140E-621-000	YB MOTOR SUPPORT R	YB モーターサポート R	(1)
35		SL-6052092-TN	SCREW	座金付き六角穴ボルト	(3)
36		L142E-321-0A0	YBR MOTOR ASM.	YBR モータ組	(1)
37		NM-6030001-SC	NUT M3	六角ナット M3 X 0.5 1種	(1)
38		L140E-421-0A0	YB PULLEY BRACKET L ASM.	YB プーリブラケット L 組	1
39		SL-6062092-TN	SCREW M6 L=20	座金付き六角穴ボルト	(4)
40		L140E-521-0A0	YB PULLEY BRACKET R ASM.	YB プーリブラケット R 組	1
41		SL-6062092-TN	SCREW M6 L=20	座金付き六角穴ボルト	(4)
42		SM-6085502-TS	SCREW	ねじ	2
43		NM-6080001-SC	NUT M8X1.25	六角ナット M8 1種	2
44		L140E-821-000	YB BELT JOINT	YB ベルトケツゴウ	2
45		SM-6063002-TN	SCREW M6 L=30	六角穴ボルト M6 L=30	6
46		400-00736	Y BELT STAY (2)	Y ベルトステイ2	2
47		SL-6041292-TN	SCREW	座金付き六角穴ボルト	14
48		400-70285	STOPPER CUSHION	ストッパクッション	4
49		SM-4031001-SC	SCREW M3X0.5 L=10	なべ小ねじ M3 X 0.5 L=10	4

17.FEEDER BANK COMPONENTS (1)

フィーダバンク関係 (1)

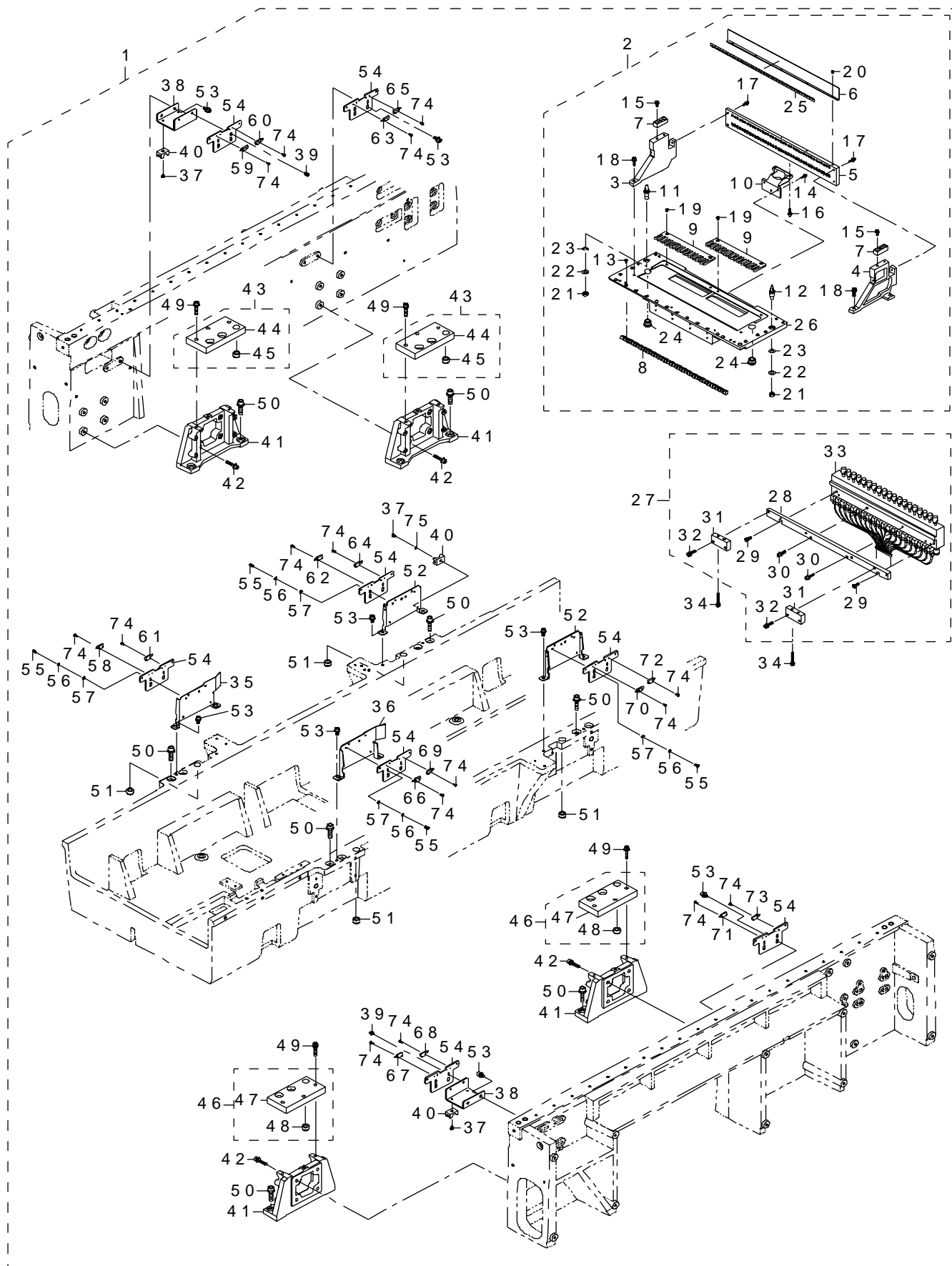

REF.NO	NOTE	PART NO	DESCRIPTION	品名	Qty
1		L210E-021-0B0	BANK ASSEMBLY	バンク組	1
2		L210E-121-0A0	FEEDER BANK ASM	フィーダーバンク組	(4)
3		L210E-521-000	PLATE STAND L	プレートスタンド L	(1)
4		L210E-621-000	PLATE STAND R	プレートスタンド R	(1)
5		L210E-721-000	FIXING PLATE A	固定プレート A	(1)
6		L210E-821-000	NUMBER PLATE	ナンバープレート	(1)
7		E2505-729-0A0	MARK ASM.	マーク組	(2)
8		L210E-921-000	LOCK SHAFT	ロックシャフト	(1)
9		E2513-729-000-A	FIXING PLATE B	フィクシングプレート B	(2)
10		E2608-721-000	PLATE SUPPORT	プレートサポート	(1)
11		E2609-721-000	BANK LOCATE PIN A	バンクロケートピン A	(1)
12		E2610-721-000	BANK LOCATE PIN B	バンクロケートピン B	(1)
13		SM-6040802-TN	SCREW	六角穴ボルト M 4 X 0.7 L=8	(1)
14		SL-6031292-TN	BOLT	座金付き六角穴ボルト	(3)
15		SL-6041292-TN	SCREW	座金付き六角穴ボルト	(4)
16		SL-6041692-TN	SCREW	座金付き六角穴ボルト M 4 L=16	(2)
17		SL-6041292-TN	SCREW	座金付き六角穴ボルト	(4)
18		SL-6052092-TN	SCREW	座金付き六角穴ボルト	(4)
19		SM-6040610-SC	SCREW M4X0.7L=6	平小ねじ M 4 X 0.7 L=6	(4)
20		SM-6030552-KS	SCREW	平ねじ M 3 L=5	(5)
21		NM-6080003-SC	NUT M8	六角ナット M 8 3種	(2)
22		WP-0841601-SC	WASHER 8.4X17.4X1.6	平座金みがき丸 M 8	(2)
23		WS-0820002-KN	SPRING WASHER M8	ばね座金 M 8	(2)
24		E2602-721-000	BANK LOCATE BUSH A	バンクロケートブッシュ A	(2)
25		400-98253	POSITION_LABEL	ポジションラベル	(1)
26		L210E-121-000	FEEDER BANK	フィーダーバンク	(1)
27		L211E-021-0A0	DRIVER BRACKET ASM	ドライバーブラケット組	(1)
28		L211E-021-000	DRIVER BRACKET	ドライバーブラケット	(4)
29		SL-6051292-TN	BOLT	座金付き六角穴ボルト	(8)
30		SL-6052092-TN	SCREW	座金付き六角穴ボルト	(8)
31		E2634-721-000	DRIVER BRACKET SUPPORT A	ドライバーブラケットサポート A	(8)
32		SL-6052092-TN	SCREW	座金付き六角穴ボルト	(16)
33		L211E-221-0A0	DRIVE CYLINDER ASM	ドライブ シリンダー組	(4)
34		SL-6053592-TN	BOLT	座金付き六角穴ボルト	(16)
35		400-36437	FLOAT SENSOR BRACKET(L)	フロートセンサーブラケット (L)	(1)
36		400-36438	FLOAT SENSOR BRACKET(R)	フロートセンサーブラケット (R)	(1)
37		SM-4040601-SC	SCREW M4X0.7 L=6	なべ小ねじ M 4 X 0.7 L=6	(8)
38		L212E-521-000	FLOAT SENSOR BRA	フロートセンサー BRA	(2)
39		SL-6040892-TN	BOLT	座金付き六角穴ボルト	(4)
40		HX-0029400-00	FIXED BASE	固定ベース	(8)
41		L210E-221-000	BANK SUPPORT A	バンクサポート A	(4)
42		SL-6063092-TN	SCREW M6 L=30	座金付き六角穴ボルト M 6 L=30	(16)
43		L210E-321-0A0	BANK SUPPORT BL ASM.	バンクサポート BL 組	(1)
44		L210E-321-000	BANK SUPPORT BL	バンクサポート BL	(2)
45		E2623-721-000	BANK LOCATE BUSH B	バンクロケートブッシュ B	(2)
46		L210E-421-0A0	BANK SUPPORT BR ASM.	バンクサポート BR 組	(1)
47		L210E-421-000	BANK SUPPORT BR	バンクサポート BR	(2)
48		E2623-721-000	BANK LOCATE BUSH B	バンクロケートブッシュ B	(2)
49		SL-6063092-TN	SCREW M6 L=30	座金付き六角穴ボルト M 6 L=30	(12)
50		SL-6083092-TN	SCREW	座金付き六角穴ボルト	(16)
51		E2623-721-000	BANK LOCATE BUSH B	バンクロケートブッシュ B	(4)
52		L212E-021-000	FLOAT SENSOR BRACKET	フロートセンサーブラケット	(2)
53		SL-6061292-TN	SCREW	座金付き六角穴ボルト	(16)
54		L212E-121-000	FLOAT SENSOR PLATE	フロートセンサープレート	(8)
55		SM-6040602-TN	BOLT	六角穴ボルト	(8)
56		WS-0410002-KN	SPRING WASHER	ばね座金 M 4	(8)
57		WP-0430801-SC	WASHER 4.3X9X0.8	平座金 4.3 X 9 X 0.8	(8)
58		L825E-621-0A0	FF EMITTER SENSOR (FL-F) ASM.	FF 投光センサー (F-F L) 組	(1)
59		L825E-821-0A0	FF RECEIVER SENSOR (FL-F) ASM.	FF 受光センサー (F-F L) 組	(1)
60		L826E-021-0A0	FF EMITTER SENSOR (FL-R) ASM.	FF 投光センサー (R-F L) 組	(1)
61		L826E-221-0A0	FF RECEIVER SENSOR (FL-R) ASM.	FF 受光センサー (R-F L) 組	(1)
62		L826E-421-0A0	FF EMITTER SENSOR (RL-F) ASM.	FF 投光センサー (F-R L) 組	(1)
63		L826E-621-0A0	FF RECEIVER SENSOR (RL-F) ASM.	FF 受光センサー (F-R L) 組	(1)
64		L826E-821-0A0	FF EMITTER SENSOR (RL-R) ASM.	FF 投光センサー (R-R L) 組	(1)
65		L827E-021-0A0	FF RECEIVER SENSOR (RL-R) ASM.	FF 受光センサー (R-R L) 組	(1)
66		L829E-321-0A0	FF EMITTER SENSOR (FR-F) ASM.	FF 投光センサー (F-F R) 組	(1)
67		L829E-521-0A0	FF RECEIVER SENSOR (FR-F) ASM.	FF 受光センサー (F-F R) 組	(1)
68		L829E-721-0A0	FF EMITTER SENSOR (FR-R) ASM.	FF 投光センサー (R-F R) 組	(1)
69		L829E-921-0A0	FF RECEIVER SENSOR (FR-R) ASM.	FF 受光センサー (R-F R) 組	(1)
70		L830E-121-0A0	FF EMITTER SENSOR (RR-F) ASM.	FF 投光センサー (F-RR) 組	(1)
71		L830E-321-0A0	FF RECEIVER SENSOR (RR-F) ASM.	FF 受光センサー (F-RR) 組	(1)
72		L830E-521-0A0	FF EMITTER SENSOR (RR-R) ASM.	FF 投光センサー (R-RR) 組	(1)
73		L830E-721-0A0	FF RECEIVER SENSOR (RR-R) ASM.	FF 受光センサー (R-RR) 組	(1)
74		SM-4020501-SC	SCREW M2 L=5	なべ小ねじ M 2 L=5	(32)
75		WS-0410002-KN	SPRING WASHER	ばね座金 M 4	(8)

18.FEEDER BANK COMPONENTS (2)(FOR EN)

フィーダバンク関係 (2) (EN 用)

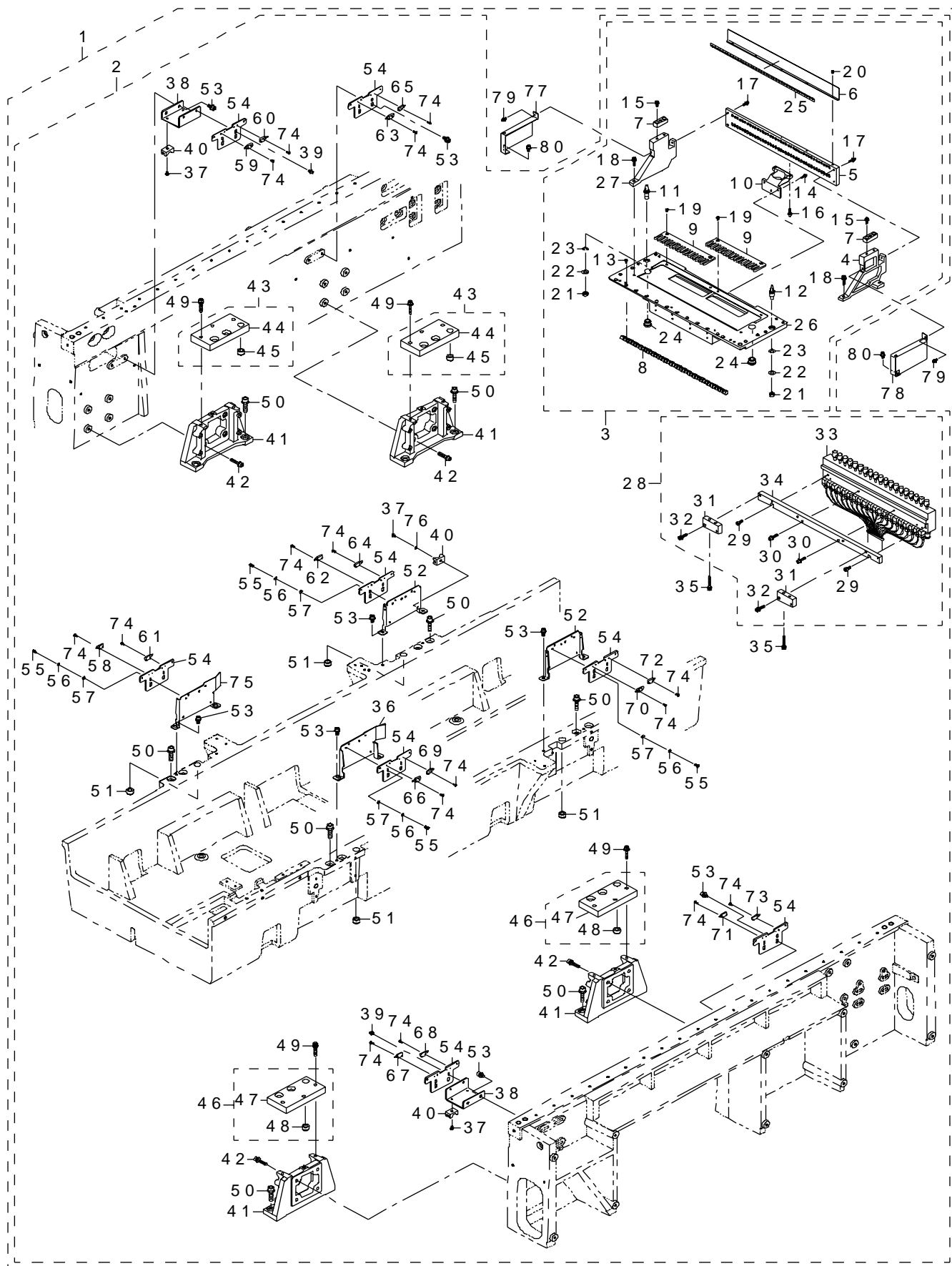

REF.NO	NOTE	PART NO	DESCRIPTION	品名	Qty
1		L210E-021-0AB	BANK ASSEMBLY(EN)	バンク組 (EN)	1
2		L210E-021-0B0	BANK ASSEMBLY	バンク組	(1)
3		L210E-121-0A0	FEEDER BANK ASM	フィーダーバンク組	(4)
4		L210E-621-000	PLATE STAND R	プレートスタンド R	(1)
5		L210E-721-000	FIXING PLATE A	固定プレート A	(1)
6		L210E-821-000	NUMBER PLATE	ナンバープレート	(1)
7		E2505-729-0A0	MARK ASM.	マーク組	(2)
8		L210E-921-000	LOCK SHAFT	ロックシャフト	(1)
9		E2513-729-000-A	FIXING PLATE B	フィクシングプレート B	(2)
10		E2608-721-000	PLATE SUPPORT	プレートサポート	(1)
11		E2609-721-000	BANK LOCATE PIN A	バンクロケートピン A	(1)
12		E2610-721-000	BANK LOCATE PIN B	バンクロケートピン B	(1)
13		SM-6040802-TN	SCREW	六角穴ボルト M 4 X 0.7 L = 8	(1)
14		SL-6031292-TN	BOLT	座金付き六角穴ボルト	(3)
15		SL-6041292-TN	SCREW	座金付き六角穴ボルト	(4)
16		SL-6041692-TN	SCREW	座金付き六角穴ボルト M 4 L = 16	(2)
17		SL-6041292-TN	SCREW	座金付き六角穴ボルト	(4)
18		SL-6052092-TN	SCREW	座金付き六角穴ボルト	(4)
19		SM-6040610-SC	SCREW M4X0.7 L=6	平小ねじ M 4 X 0.7 L = 6	(4)
20		SM-6030552-KS	SCREW	平ねじ M 3 L = 5	(5)
21		NM-6080003-SC	NUT M8	六角ナット M 8 3種	(2)
22		WP-0841601-SC	WASHER 8.4X17.4X1.6	平座金みがき丸 M 8	(2)
23		WS-0820002-KN	SPRING WASHER M8	ばね座金 M 8	(2)
24		E2602-721-000	BANK LOCATE BUSH A	バンクロケートブッシュ A	(2)
25		400-98253	POSITION_LABEL	ポジションラベル	(1)
26		L210E-121-000	FEEDER BANK	フィーダーバンク	(1)
27		L210E-521-000	PLATE STAND L	プレートスタンド L	(1)
28		L211E-021-0A0	DRIVER BRACKET ASM	ドライバーブラケット組	(1)
29		SL-6051292-TN	BOLT	座金付き六角穴ボルト	(8)
30		SL-6052092-TN	SCREW	座金付き六角穴ボルト	(8)
31		E2634-721-000	DRIVER BRACKET SUPPORT A	ドライバーブラケットサポート A	(8)
32		SL-6052092-TN	SCREW	座金付き六角穴ボルト	(16)
33		L211E-221-0A0	DRIVE CYLINDER ASM	ドライブ シリンダー組	(4)
34		L211E-021-000	DRIVER BRACKET	ドライバーブラケット	(4)
35		SL-6053592-TN	BOLT	座金付き六角穴ボルト	(16)
36		400-36438	FLOAT SENSOR BRACKET(R)	フロートセンサーブラケット (R)	(1)
37		SM-4040601-SC	SCREW M4X0.7 L=6	なべ小ねじ M 4 X 0.7 L = 6	(8)
38		L212E-521-000	FLOAT SENSOR BRA	フロートセンサー BRA	(2)
39		SL-6040892-TN	BOLT	座金付き六角穴ボルト	(4)
40		HX-0029400-00	FIXED BASE	固定ベース	(8)
41		L210E-221-000	BANK SUPPORT A	バンクサポート A	(4)
42		SL-6063092-TN	SCREW M6 L=30	座金付き六角穴ボルト M 6 L = 30	(16)
43		L210E-321-0A0	BANK SUPPORT BL ASM.	バンクサポート BL 組	(1)
44		L210E-321-000	BANK SUPPORT BL	バンクサポート BL	(2)
45		E2623-721-000	BANK LOCATE BUSH B	バンクロケートブッシュ B	(2)
46		L210E-421-0A0	BANK SUPPORT BR ASM.	バンクサポート BR 組	(1)
47		L210E-421-000	BANK SUPPORT BR	バンクサポート BR	(2)
48		E2623-721-000	BANK LOCATE BUSH B	バンクロケートブッシュ B	(2)
49		SL-6063092-TN	SCREW M6 L=30	座金付き六角穴ボルト M 6 L = 30	(12)
50		SL-6083092-TN	SCREW	座金付き六角穴ボルト	(16)
51		E2623-721-000	BANK LOCATE BUSH B	バンクロケートブッシュ B	(4)
52		L212E-021-000	FLOAT SENSOR BRACKET	フロートセンサーブラケット	(2)
53		SL-6061292-TN	SCREW	座金付き六角穴ボルト	(16)
54		L212E-121-000	FLOAT SENSOR PLATE	フロートセンサープレート	(8)
55		SM-6040602-TN	BOLT	六角穴ボルト	(8)
56		WS-0410002-KN	SPRING WASHER	ばね座金 M 4	(8)
57		WP-0430801-SC	WASHER 4.3X9X0.8	平座金 4.3 X 9 X 0.8	(1)
58		L825E-621-0A0	FF EMITTER SENSOR (FL-F) ASM.	FF 投光センサー (F - FL) 組	(8)
59		L825E-821-0A0	FF RECEIVER SENSOR (FL-F) ASM.	FF 受光センサー (F - FL) 組	(1)
60		L826E-021-0A0	FF EMITTER SENSOR (FL-R) ASM.	FF 投光センサー (R - FL) 組	(1)
61		L826E-221-0A0	FF RECEIVER SENSOR (FL-R) ASM.	FF 受光センサー (R - FL) 組	(1)
62		L826E-421-0A0	FF EMITTER SENSOR (RL-F) ASM.	FF 投光センサー (F - RL) 組	(1)
63		L826E-621-0A0	FF RECEIVER SENSOR (RL-F) ASM.	FF 受光センサー (F - RL) 組	(1)
64		L826E-821-0A0	FF EMITTER SENSOR (RL-R) ASM.	FF 投光センサー (R - RL) 組	(1)
65		L827E-021-0A0	FF RECEIVER SENSOR (RL-R) ASM.	FF 受光センサー (R - RL) 組	(1)
66		L829E-321-0A0	FF EMITTER SENSOR (FR-F) ASM.	FF 投光センサー (F - FR) 組	(1)
67		L829E-521-0A0	FF RECEIVER SENSOR (FR-F) ASM.	FF 受光センサー (F - FR) 組	(1)
68		L829E-721-0A0	FF EMITTER SENSOR (FR-R) ASM.	FF 投光センサー (R - FR) 組	(1)
69		L829E-921-0A0	FF RECEIVER SENSOR (FR-R) ASM.	FF 受光センサー (R - FR) 組	(1)
70		L830E-121-0A0	FF EMITTER SENSOR (RR-F) ASM.	FF 投光センサー (F - RR) 組	(1)
71		L830E-321-0A0	FF RECEIVER SENSOR (RR-F) ASM.	FF 受光センサー (F - RR) 組	(1)
72		L830E-521-0A0	FF EMITTER SENSOR (RR-R) ASM.	FF 投光センサー (R - RR) 組	(1)
73		L830E-721-0A0	FF RECEIVER SENSOR (RR-R) ASM.	FF 受光センサー (R - RR) 組	(1)
74		SM-4020501-SC	SCREW M2 L=5	なべ小ねじ M 2 L = 5	(32)
75		400-36437	FLOAT SENSOR BRACKET(L)	フロートセンサーブラケット (L)	(1)
76		WS-0410002-KN	SPRING WASHER	ばね座金 M 4	(8)
77		400-38582	STAND COVER L	スタンドカバー L	(1)
78		400-38583	STAND COVER R	スタンドカバー R	(1)
79		SL-6040892-TN	BOLT	座金付き六角穴ボルト	(8)
80		SL-6051092-TN	BOLT	座金付き六角穴ボルト	(8)

19.CAL BLOCK COMPONENTS

CAL ブロック関係

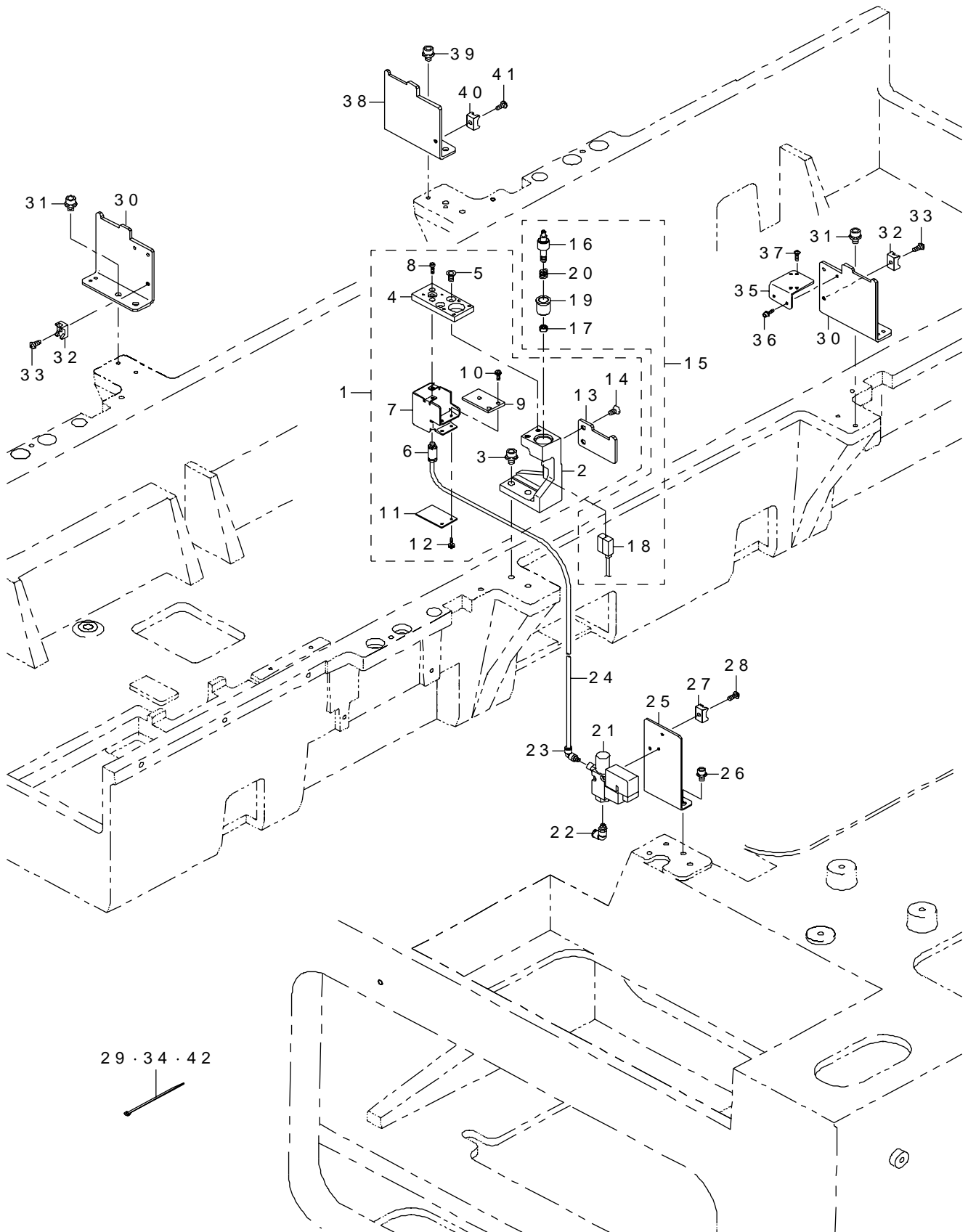

REF.NO	NOTE	PART NO	DESCRIPTION	品名	Qty
1		L202E-021-0A0	CAL BLOCK SUB ASM	CAL ブロックサブ組	1
2		L202E-021-000	CAL BASE	CAL ベース	(1)
3		SL-6062092-TN	SCREW M6 L=20	座金付き六角穴ボルト	(2)
4		L202E-421-000	CAL PLATE	CAL プレート	(1)
5		SM-1051452-TN	PLATE SCREW	皿ねじ M5 L=14	(2)
6		PJ-3010405-05	HALF UNION	ハーフユニオン	(1)
7		L202E-521-000	CAL SIDE COVER	CAL サイドカバー	(1)
8		SM-6030602-TN	HEX SCREW M3 X 6	六角穴ボルト M3 X 0.5 L=6	(2)
9		L202E-621-000	CAL DIFFUSER	CAL ディフューザー	(1)
10		SL-4030891-SC	SCREW M3X8	なべ小ねじセムス M3 L=8	(2)
11		400-07376	CAL BLOCK PCB ASM	CAL ブロック基板組	(1)
12		SL-4030691-SC	SCREW M3X6	なべ小ねじセムス M3 X 0.5 L=6	(2)
13		L202E-721-000	CHIP BOX STAY	チップボックスステー	(1)
14		SM-1050801-SC	SCREW M5X0.8 L=8	皿小ねじ M5 X 0.8 L=8	(2)
15		L202E-921-0A0	NOZZLE CAL PIECE ASM	ノズル CAL ピース組	1
16		L202E-921-000	NOZZLE CAL PIECE	ノズル CAL ピース	(1)
17		NM-6050001-SC	NUT M5	六角ナット M5 X 0.8 1種	(1)
18		400-02126	CAL VCUM SENS ASM	CAL バキュームセンサ組	(1)
19		L203E-021-000	NOZZLE CAL PIECE OUTER	ノズル CAL ピースアウター	(1)
20		L203E-121-000	NOZZLE CAL PIECE OUTER SP	ノズル CAL ピースアウター SP	(1)
21		400-02125	CAL VCUM SV ASM	CAL バキューム SV 組	1
22		PJ-3040605-02	ELBOW UNION 6XM5	エルボユニオン 6 X M5	1
23		PJ-3040405-04	ELBOW UNION	エルボユニオン	1
24		BT-0400251-EB	URETHANE HOSE, BLACK	ウレタンホース 黒	0.1
25		L202E-821-000	CAL VACUUM SV STAY	CAL バキューム SV ステー	1
26		SL-6051292-TN	BOLT	座金付き六角穴ボルト	2
27		HX-0029400-00	FIXED BASE	固定ベース	1
28		SM-4040601-SC	SCREW M4X0.7 L=6	なべ小ねじ M4 X 0.7 L=6	1
29		EA-9500B01-00	CABLE BAND	束線バンド	1
30		L202E-121-000	CHIP BOX STAND A	チップボックススタンド A	2
31		SL-6061292-TN	SCREW	座金付き六角穴ボルト	4
32		HX-0029400-00	FIXED BASE	固定ベース	1
33		SM-4040601-SC	SCREW M4X0.7 L=6	なべ小ねじ M4 X 0.7 L=6	1
34		EA-9500B01-00	CABLE BAND	束線バンド	1
35		L202E-221-000	CAL PIECE STAY	CAL ピース ステー	1
36		SL-6030642-TN	SCREW M3 L=6	座金付き六角穴ボルト	2
37		SM-4030401-SC	SCREW M3X0.5 L=4	なべ小ねじ M3 X 0.5 L=4	4
38		L202E-321-000	CHIP BOX STAND B	チップボックススタンド B	1
39		SL-6061292-TN	SCREW	座金付き六角穴ボルト	2
40		HX-0029400-00	FIXED BASE	固定ベース	1
41		SM-4040601-SC	SCREW M4X0.7 L=6	なべ小ねじ M4 X 0.7 L=6	1
42		EA-9500B01-00	CABLE BAND	束線バンド	1

20.ATC COMPONENTS (1)

ATC 関係 (1)

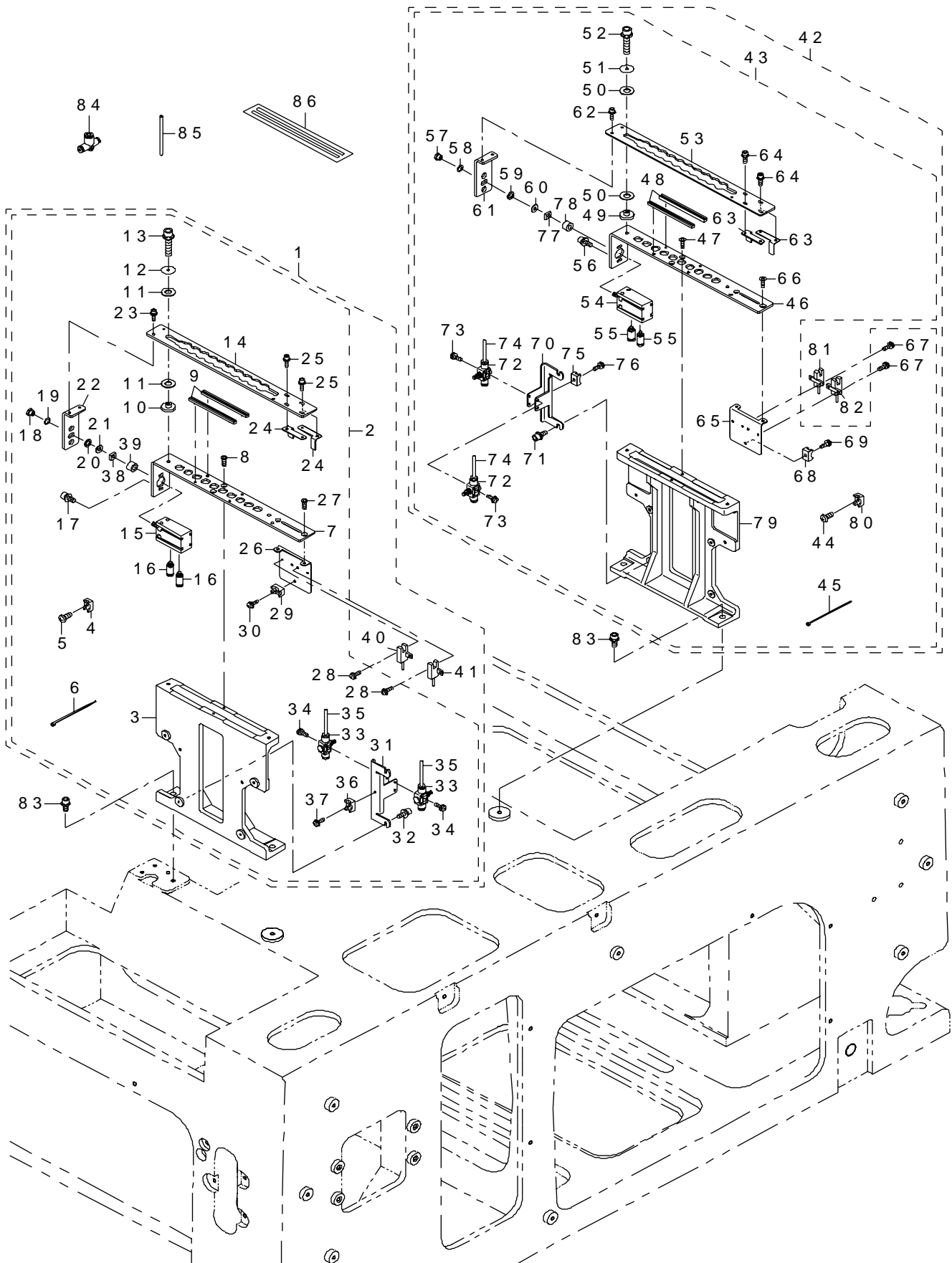

REF.NO	NOTE	PART NO	DESCRIPTION	品名	Qty
1		L200E-021-0B0	ATC UNIT (FR) ASM	ATC ユニット (FR) 組	1
2		L200E-021-0A0	ATC UNIT ASM	ATC ユニット組	(1)
3		L200E-021-000	ATC BASE	ATC ベース	(1)
4		HX-0029400-00	FIXED BASE	固定ベース	(5)
5		SM-4040601-SC	SCREW M4X0.7 L=6	なべ小ねじ M4 X 0.7 L = 6	(5)
6		EA-9500B01-00	CABLE BAND	束線バンド	(7)
7		L200E-221-000	ATC BASE PLATE	ATC ベースプレート	(1)
8		SM-1030552-TN	SCREW M3 L=5	皿ねじ M3 L = 5	(2)
9		400-01287	SLIDE BASE	スライド ベース	(2)
10		400-01285	GUIDE SPACER	ガイド スペース	(2)
11		E3404-700-000	THRUST WASHER	スラストワッシャー	(4)
12		WP-0451016-SP	WASHER 4.5X20X1	平座金 4.5 X 20 X 1	(2)
13		SL-6042592-TN	SCREW	座金付き六角穴ボルト	(2)
14		L200E-321-000	SLIDE PLATE	スライドプレート	(1)
15		400-42709	AIR CYLINDER	エアシリンダー	(1)
16		PJ-3010405-05	HALF UNION	ハーフユニオン	(2)
17		SL-6041092-TN	SCREW	座金付き六角穴ボルト	(2)
18		E3528-729-000	ATC JOINT	ATC ジョイント	(1)
19		GLA-02335000	CLAMP WASHER	クランプワッシャー	(1)
20		400-01286	ATC SPACER RUBBER	ATC スペースゴム	(1)
21		B2107-816-000	WASHER	座金	(1)
22		L200E-421-000	SLIDE PLATE GUIDE	スライドプレートガイド	(1)
23		SL-6030892-TN	SCREW	座金付き六角穴ボルト	(2)
24		L200E-521-000	ATC SENSOR DOG	ATC センサードグ	(2)
25		SL-6030892-TN	SCREW	座金付き六角穴ボルト	(4)
26		L200E-621-000	ATC SENSOR BRACKET	ATC センサーブラケット	(1)
27		SM-1030552-TN	SCREW M3 L=5	皿ねじ M3 L = 5	(2)
28		SM-4030601-SC	SCREW M3 X 6	なべ小ねじ M3 X 0.5 L = 6	(4)
29		HX-0029400-00	FIXED BASE	固定ベース	(1)
30		SL-4030691-SC	SCREW M3X6	なべ小ねじセムス M3 X 0.5 L = 6	(1)
31		L200E-721-000	SC BRACKET	SC ブラケット	(1)
32		SL-6040892-TN	BOLT	座金付き六角穴ボルト	(2)
33		PC-0124010-00	SPEED CONTROLLER	スピード コントローラ	(2)
34		SL-4031681-SC	SCREW M3 X 16	なべ小ねじセムス M3 L = 16	(4)
35		BT-0400251-EA	TUBE HOSE, BLUE	ウレタンホース 青	(0.16)
36		HX-0029400-00	FIXED BASE	固定ベース	(1)
37		SL-4030691-SC	SCREW M3X6	なべ小ねじセムス M3 X 0.5 L = 6	(1)
38	#01	400-42771	CYLINDER NUT	シリンダーナット	(1)
39	#01	400-42772	CYLINDER STOPPER	シリンダーストップ	(1)
40		L830E-921-0A0	ATC OPEN SENSOR (FR) ASM	ATC OPEN センサー (FR) 組	(1)
41		L831E-121-0A0	ATC CLOSE SENSOR (FR) ASM	ATC CLOSE センサー (FR) 組	(1)
42		L200E-021-BB0	ATC UNIT (RR) ASM	ATC ユニット (RR) 組	1
43		L200E-021-0A0	ATC UNIT ASM	ATC ユニット組	(1)
44		SM-4040601-SC	SCREW M4X0.7 L=6	なべ小ねじ M4 X 0.7 L = 6	(5)
45		EA-9500B01-00	CABLE BAND	束線バンド	(7)
46		L200E-221-000	ATC BASE PLATE	ATC ベースプレート	(1)
47		SM-1030552-TN	SCREW M3 L=5	皿ねじ M3 L = 5	(2)
48		400-01287	SLIDE BASE	スライド ベース	(2)
49		400-01285	GUIDE SPACER	ガイド スペース	(2)
50		E3404-700-000	THRUST WASHER	スラストワッシャー	(4)
51		WP-0451016-SP	WASHER 4.5X20X1	平座金 4.5 X 20 X 1	(2)
52		SL-6042592-TN	SCREW	座金付き六角穴ボルト	(2)
53		L200E-321-000	SLIDE PLATE	スライドプレート	(1)
54		400-42709	AIR CYLINDER	エアシリンダー	(1)
55		PJ-3010405-05	HALF UNION	ハーフユニオン	(2)
56		SL-6041092-TN	SCREW	座金付き六角穴ボルト	(2)
57		E3528-729-000	ATC JOINT	ATC ジョイント	(1)
58		GLA-02335000	CLAMP WASHER	クランプワッシャー	(1)
59		400-01286	ATC SPACER RUBBER	ATC スペースゴム	(1)
60		B2107-816-000	WASHER	座金	(1)
61		L200E-421-000	SLIDE PLATE GUIDE	スライドプレートガイド	(1)
62		SL-6030892-TN	SCREW	座金付き六角穴ボルト	(2)
63		L200E-521-000	ATC SENSOR DOG	ATC センサードグ	(2)
64		SL-6030892-TN	SCREW	座金付き六角穴ボルト	(4)
65		L200E-621-000	ATC SENSOR BRACKET	ATC センサーブラケット	(1)
66		SM-1030552-TN	SCREW M3 L=5	皿ねじ M3 L = 5	(2)
67		SM-4030601-SC	SCREW M3 X 6	なべ小ねじ M3 X 0.5 L = 6	(4)
68		HX-0029400-00	FIXED BASE	固定ベース	(1)
69		SL-4030691-SC	SCREW M3X6	なべ小ねじセムス M3 X 0.5 L = 6	(1)
70		L200E-721-000	SC BRACKET	SC ブラケット	(1)
71		SL-6040892-TN	BOLT	座金付き六角穴ボルト	(2)
72		PC-0124010-00	SPEED CONTROLLER	スピード コントローラ	(2)
73		SL-4031681-SC	SCREW M3 X 16	なべ小ねじセムス M3 L = 16	(4)
74		BT-0400251-EA	TUBE HOSE, BLUE	ウレタンホース 青	(0.16)
75		HX-0029400-00	FIXED BASE	固定ベース	(1)
76		SL-4030691-SC	SCREW M3X6	なべ小ねじセムス M3 X 0.5 L = 6	(1)
77	#01	400-42771	CYLINDER NUT	シリンダーナット	(1)
78	#01	400-42772	CYLINDER STOPPER	シリンダーストップ	(1)
79		L200E-021-000	ATC BASE	ATC ベース	(1)
80		HX-0029400-00	FIXED BASE	固定ベース	(5)
81		L831E-321-0A0	ATC OPEN SENSOR (RR) ASM	ATC OPEN センサー (RR) 組	(1)
82		L831E-521-0A0	ATC CLOSE SENSOR (RR) ASM	ATC CLOSE センサー (RR) 組	(1)
83		SL-6062092-TN	SCREW M6 L=20	座金付き六角穴ボルト	4
84		PJ-3050600-06	IKEI CHEESE	異径チーズ	2
85		BT-0400251-EA	TUBE HOSE, BLUE	ウレタンホース 青	2
86		L200E-121-000	ATC LABEL	ATC ラベル	1
		NOTE(注記)	#01....REMODELED KIT	改造キット	

*REMODELED KIT IS USED FOR OLD PART(PART NO.:40011351 AIR CYLINDER).
旧部品(品番:40011351 エアシリンダ)には、
改造キットを使用しています。

21.ATC COMPONENTS (2)

ATC 関係 (2)

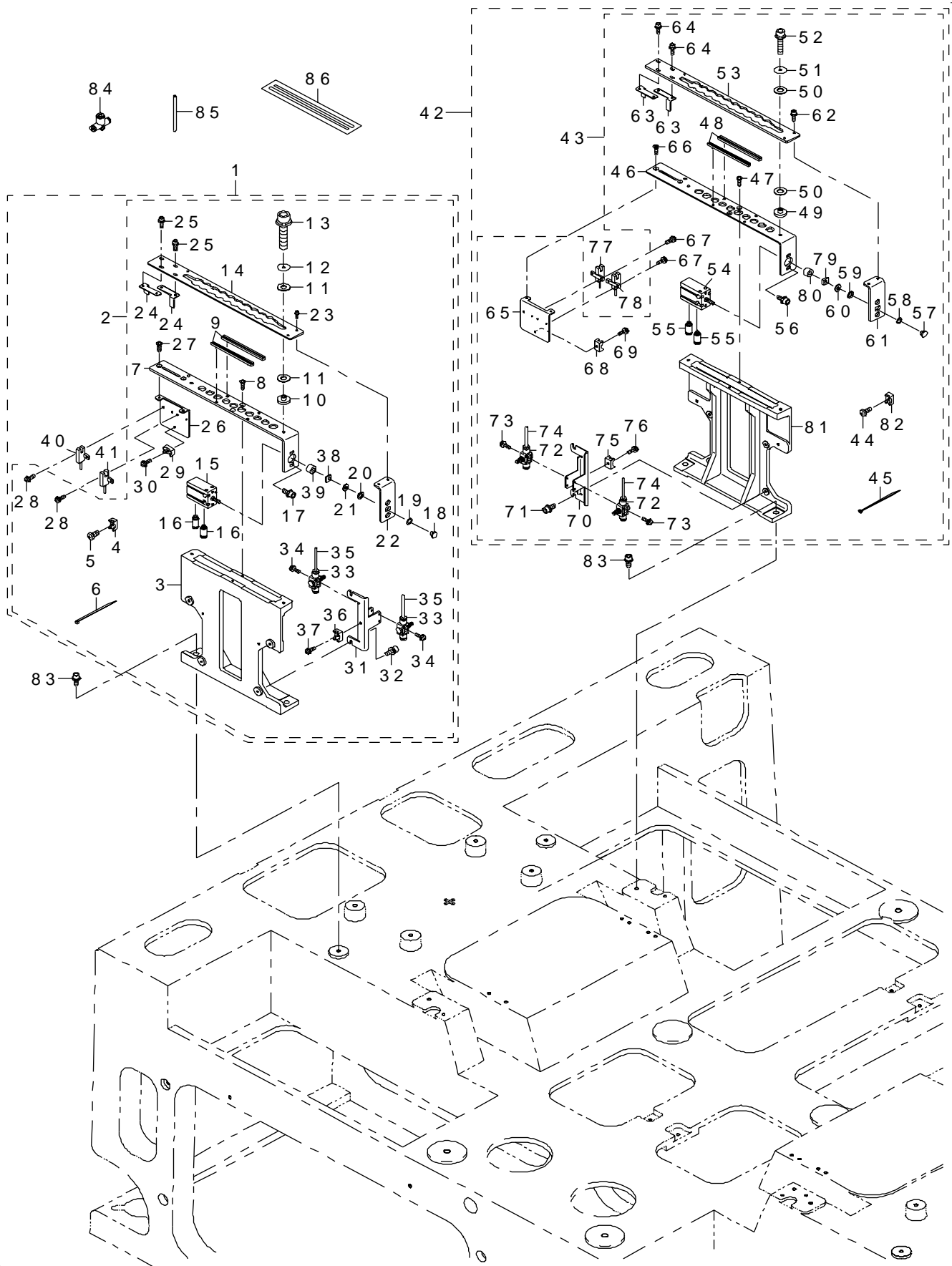

REF.NO	NOTE	PART NO	DESCRIPTION	品名	Qty
1		L200E-021-AB0	ATC UNIT (FL) ASM	ATC ユニット (FL) 組	1
2		L200E-021-0A0	ATC UNIT ASM	ATC ユニット組	(1)
3		L200E-021-000	ATC BASE	ATC ベース	(1)
4		HX-0029400-00	FIXED BASE	固定ベース	(5)
5		SM-4040601-SC	SCREW M4X0.7 L=6	なべ小ねじ M4 X 0.7 L = 6	(5)
6		EA-9500B01-00	CABLE BAND	束線バンド	(7)
7		L200E-221-000	ATC BASE PLATE	ATC ベースプレート	(1)
8		SM-1030552-TN	SCREW M3 L=5	皿ねじ M3 L = 5	(2)
9		400-01287	SLIDE BASE	スライド ベース	(2)
10		400-01285	GUIDE SPACER	ガイド スペース	(2)
11		E3404-700-000	THRUST WASHER	スラストワッシャー	(4)
12		WP-0451016-SP	WASHER 4.5X20X1	平座金 4.5 X 20 X 1	(2)
13		SL-6042592-TN	SCREW	座金付き六角穴ボルト	(2)
14		L200E-321-000	SLIDE PLATE	スライドプレート	(1)
15		400-42709	AIR CYLINDER	エアシリンダー	(1)
16		PJ-3010405-05	HALF UNION	ハーフユニオン	(2)
17		SL-6041092-TN	SCREW	座金付き六角穴ボルト	(2)
18		E3528-729-000	ATC JOINT	ATC ジョイント	(1)
19		GLA-02335000	CLAMP WASHER	クランプワッシャー	(1)
20		400-01286	ATC SPACER RUBBER	ATC スペースゴム	(1)
21		B2107-816-000	WASHER	座金	(1)
22		L200E-421-000	SLIDE PLATE GUIDE	スライドプレートガイド	(1)
23		SL-6030892-TN	SCREW	座金付き六角穴ボルト	(2)
24		L200E-521-000	ATC SENSOR DOG	ATC センサードグ	(2)
25		SL-6030892-TN	SCREW	座金付き六角穴ボルト	(4)
26		L200E-621-000	ATC SENSOR BRACKET	ATC センサーブラケット	(1)
27		SM-1030552-TN	SCREW M3 L=5	皿ねじ M3 L = 5	(2)
28		SM-4030601-SC	SCREW M3 X 6	なべ小ねじ M3 X 0.5 L = 6	(4)
29		HX-0029400-00	FIXED BASE	固定ベース	(1)
30		SL-4030691-SC	SCREW M3X6	なべ小ねじセムス M3 X 0.5 L = 6	(1)
31		L200E-721-000	SC BRACKET	SC ブラケット	(1)
32		SL-6040892-TN	BOLT	座金付き六角穴ボルト	(2)
33		PC-0124010-00	SPEED CONTROLLER	スピード コントローラ	(2)
34		SL-4031681-SC	SCREW M3 X 16	なべ小ねじセムス M3 L = 16	(4)
35		BT-0400251-EA	TUBE HOSE, BLUE	ウレタンホース 青	(0.16)
36		HX-0029400-00	FIXED BASE	固定ベース	(1)
37		SL-4030691-SC	SCREW M3X6	なべ小ねじセムス M3 X 0.5 L = 6	(1)
38	#01	400-42771	CYLINDER NUT	シリンダーナット	(1)
39	#01	400-42772	CYLINDER STOPPER	シリンダーストッパ	(1)
40		L827E-221-0A0	ATC OPEN SENSOR (FL) ASM	ATC OPEN センサー (FL) 組	(1)
41		L827E-421-0A0	ATC CLOSE SENSOR (FL) ASM	ATC CLOSE センサー (FL) 組	(1)
42		L200E-021-CB0	ATC UNIT (RL) ASM	ATC ユニット (RL) 組	1
43		L200E-021-0A0	ATC UNIT ASM	ATC ユニット組	(1)
44		SM-4040601-SC	SCREW M4X0.7 L=6	なべ小ねじ M4 X 0.7 L = 6	(5)
45		EA-9500B01-00	CABLE BAND	束線バンド	(7)
46		L200E-221-000	ATC BASE PLATE	ATC ベースプレート	(1)
47		SM-1030552-TN	SCREW M3 L=5	皿ねじ M3 L = 5	(2)
48		400-01287	SLIDE BASE	スライド ベース	(2)
49		400-01285	GUIDE SPACER	ガイド スペース	(2)
50		E3404-700-000	THRUST WASHER	スラストワッシャー	(4)
51		WP-0451016-SP	WASHER 4.5X20X1	平座金 4.5 X 20 X 1	(2)
52		SL-6042592-TN	SCREW	座金付き六角穴ボルト	(2)
53		L200E-321-000	SLIDE PLATE	スライドプレート	(1)
54		400-42709	AIR CYLINDER	エアシリンダー	(1)
55		PJ-3010405-05	HALF UNION	ハーフユニオン	(2)
56		SL-6041092-TN	SCREW	座金付き六角穴ボルト	(2)
57		E3528-729-000	ATC JOINT	ATC ジョイント	(1)
58		GLA-02335000	CLAMP WASHER	クランプワッシャー	(1)
59		400-01286	ATC SPACER RUBBER	ATC スペースゴム	(1)
60		B2107-816-000	WASHER	座金	(1)
61		L200E-421-000	SLIDE PLATE GUIDE	スライドプレートガイド	(1)
62		SL-6030892-TN	SCREW	座金付き六角穴ボルト	(2)
63		L200E-521-000	ATC SENSOR DOG	ATC センサードグ	(2)
64		SL-6030892-TN	SCREW	座金付き六角穴ボルト	(4)
65		L200E-621-000	ATC SENSOR BRACKET	ATC センサーブラケット	(1)
66		SM-1030552-TN	SCREW M3 L=5	皿ねじ M3 L = 5	(2)
67		SM-4030601-SC	SCREW M3 X 6	なべ小ねじ M3 X 0.5 L = 6	(4)
68		HX-0029400-00	FIXED BASE	固定ベース	(1)
69		SL-4030691-SC	SCREW M3X6	なべ小ねじセムス M3 X 0.5 L = 6	(1)
70		L200E-721-000	SC BRACKET	SC ブラケット	(1)
71		SL-6040892-TN	BOLT	座金付き六角穴ボルト	(2)
72		PC-0124010-00	SPEED CONTROLLER	スピード コントローラ	(2)
73		SL-4031681-SC	SCREW M3 X 16	なべ小ねじセムス M3 L = 16	(4)
74		BT-0400251-EA	TUBE HOSE, BLUE	ウレタンホース 青	(0.16)
75		HX-0029400-00	FIXED BASE	固定ベース	(1)
76		SL-4030691-SC	SCREW M3X6	なべ小ねじセムス M3 X 0.5 L = 6	(1)
77		L827E-621-0A0	ATC OPEN SENSOR (RL) ASM	ATC OPEN センサー (RL) 組	(1)
78		L827E-821-0A0	ATC CLOSE SENSOR (RL) ASM	ATC CLOSE センサー (RL) 組	(1)
79	#01	400-42771	CYLINDER NUT	シリンダーナット	(1)
80	#01	400-42772	CYLINDER STOPPER	シリンダーストッパ	(1)
81		L200E-021-000	ATC BASE	ATC ベース	(1)
82		HX-0029400-00	FIXED BASE	固定ベース	(5)
83		SL-6062092-TN	SCREW M6 L=20	座金付き六角穴ボルト	4
84		PJ-3050600-06	IKEI CHEESE	異径チーズ	2
85		BT-0400251-EA	TUBE HOSE, BLUE	ウレタンホース 青	2
86		L200E-121-000	ATC LABEL	ATC ラベル	1
		NOTE(注記)	#01...REMODELED KIT	改造キット	

*REMODELED KIT IS USED FOR OLD PART(PART NO.:40011351 AIR CYLINDER).
旧部品(品番:40011351 エアシリンダ)には、
改造キットを使用しています。

22.MNLA HEAD L COMPONENTS

MNLA ヘッド L 関係

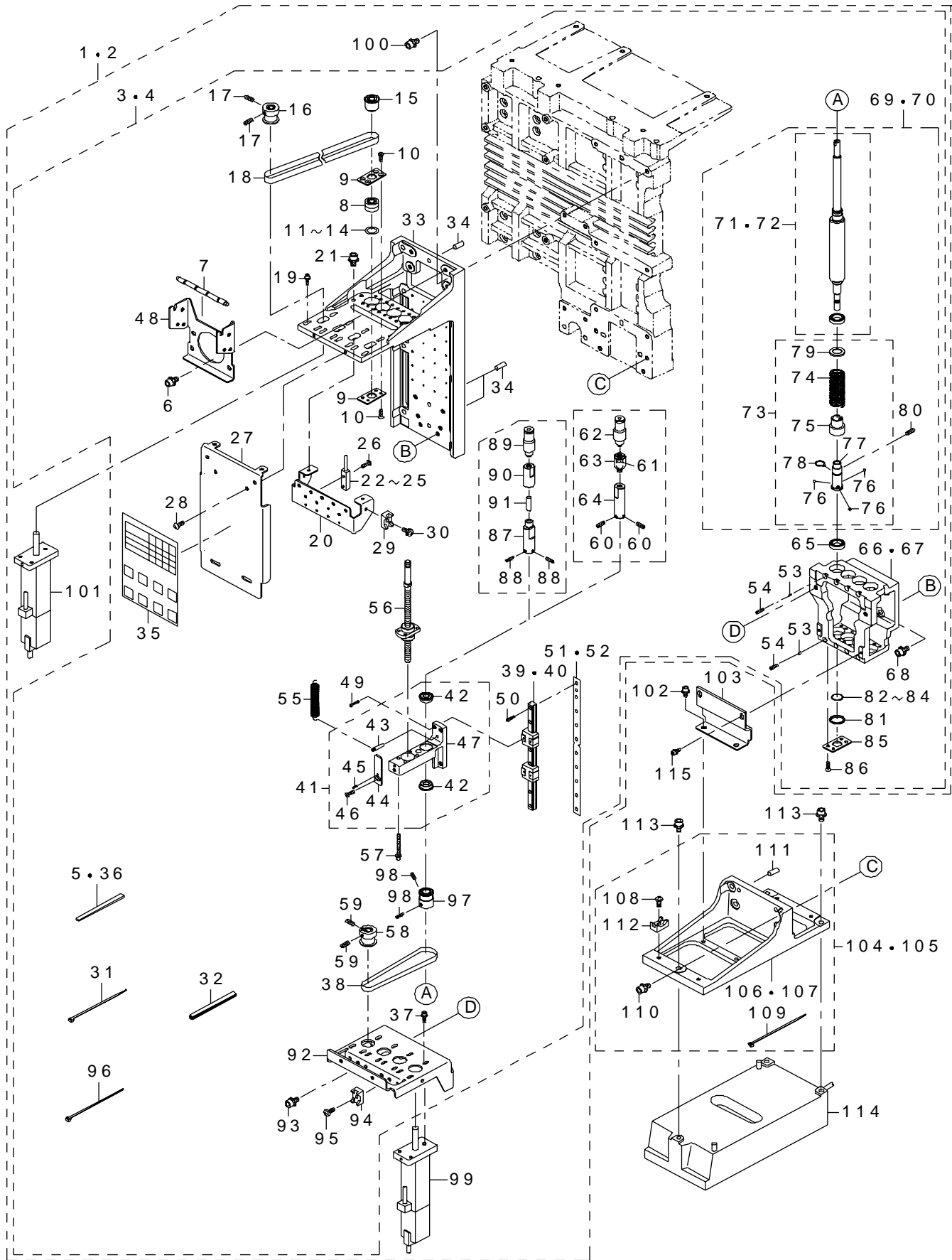

REF.NO	NOTE	PART NO	DESCRIPTION	品名	Qty
1		L150E-121-0A0	MNLA HEAD L ASM (FX-1)	MNLA ヘッド L組 (FX-1)	1
2		400-24335	MNLA HEAD L ASM (FX-1R)	MNLA ヘッド L組 (FX-1 R)	1
3		L150E-021-0A0	HEAD BRACKET ASM (FX-1)	ヘッドブラケット組 (FX-1)	(1)
4		400-24337	HEAD BRACKET ASM (FX-1R)	ヘッドブラケット組 (FX-1 R)	(1)
5		E3005-729-000	LIMIT DAMPER L	リミットダンパー L	(1)
6		SL-6051092-TN	BOLT	座金付き六角穴ボルト	(4)
7		L154E-721-000	SP SUPPORT	S P サポート	(1)
8		SB-1060018-00	BEARING	ころがり軸受	(4)
9		400-15714	BEARING PLATE B	ベアリングプレート B	(8)
10		SM-1030552-TN	SCREW M3 L=5	皿ねじ M3 L=5	(32)
11		E3071-729-000	BEARING SHIM A	ベアリングシム A	(8)
12		E3072-729-000	BEARING SHIM B	ベアリングシム B	(8)
13		E3073-729-000	BEARING SHIM C	ベアリングシム C	(8)
14		E3074-729-000	BEARING SHIM D	ベアリングシム D	(8)
15		400-01123	Z PULLEY	Z フーリー	(4)
16		400-01124	Z MOTOR PULLEY	Z モータープーリー	(4)
17		SM-8030312-TP	SCREW M3 L=3	止めねじ M3 L=3	(8)
18		L151E-421-000	TIMING BELT Z	タイミングベルト Z	(4)
19		SL-6031692-TN	SCREW	座金付き六角穴ボルト	(12)
20		L151E-521-000	Z SENSOR BASE	Z センサー ベース	(1)
21		SL-6031692-TN	SCREW	座金付き六角穴ボルト	(2)
22		L817E-921-0A0	Z1 SLOWDOWN SENSOR CABLE ASM	Z 1 減速センサーケーブル組	(1)
23		L818E-221-0A0	Z2 SLOWDOWN SENSOR CABLE ASM	Z 2 減速センサーケーブル組	(1)
24		L818E-621-0A0	Z3 SLOWDOWN SENSOR CABLE ASM	Z 3 減速センサーケーブル組	(1)
25		L818E-921-0A0	Z4 SLOWDOWN SENSOR CABLE ASM	Z 4 減速センサーケーブル組	(1)
26		SM-4030601-SC	SCREW M3 X6	なべ小ねじ M3 X 0.5 L=6	(2)
27		L151E-621-000	Z MOTOR COVER	Z モーターカバー	(1)
28		SM-3040652-TN	SCREW M4 L=6	丸ねじ M4 L=6	(4)
29		HX-0029400-00	FIXED BASE	固定ベース	(1)
30		SL-4030691-SC	SCREW M3X6	なべ小ねじセムス M3 X 0.5 L=6	(1)
31		EA-9500B01-00	CABLE BAND	束縛バンド	(5)
32		HX-0009600-0A	BUSH	エッジングブッシュ	(1)
33		L150E-021-000	HEAD BRACKET	ヘッド ブラケット	(1)
34		PH-0500122-C0	PIN	平行ピン	(3)
35		L155E-121-000	HEAD LABEL	ヘッドラベル	(1)
36		E3005-729-000	LIMIT DAMPER L	リミットダンパー L	(1)
37		SL-6031092-TN	SCREW	座金付き六角穴ボルト	(12)
38		L150E-821-000	TIMING BELT T	タイミングベルト T	(4)
39		L150E-121-000	LINEAR GUIDE (FX-1)	リニアガイド (FX-1)	(4)
40		400-24333	LINEAR GUIDE (FX-1R)	リニアガイド (FX-1 R)	(4)
41		L150E-921-0A0	Z SLIDE BRACKET ASM	Z スライドブラケット組	(4)
42		SB-1060019-00	BEARING	ころがり軸受	(2)
43		400-10636	SPRING STUD	スプリングスタッド	(1)
44		L151E-021-000	Z SENSOR DOG	Z センサードグ	(1)
45		PS-0200052-KH	SPRING PIN 2.3X5	スプリングピン 2.3 X 5	(1)
46		SM-1030552-TN	SCREW M3 L=5	皿ねじ M3 L=5	(1)
47		L150E-921-000	Z SLIDE BRACKET	Z スライドブラケット	(1)
48		400-26799	Z STOPPER	Z ストッパー	(1)
49		SM-6020752-TN	SCREW M2 L=7	六角穴ボルト M2 L=7	(16)
50		SM-6020802-TN	SCREW M2 L=8 (FX-1R)	六角穴ボルト M2 L=8 (FX-1 R)	(28)
51		E3028-729-000	GUIDE SHIM D	ガイドシム D	(4)
52		E3029-729-000	GUIDE SHIM E	ガイドシム E	(4)
53		E3042-729-000	PUSHER RUBBER	プッシャーゴム	(8)
54		SM-8030312-TP	SCREW M3 L=3	止めねじ M3 L=3	(8)
55		400-26800	HEAD UP SP	ヘッドアップスプリング	(4)
56		400-01120	BALL SCREW	ボールねじ	(4)
57		SL-6032042-TN	SCREW	座金付き六角穴ボルト	(16)
58		400-01124	Z MOTOR PULLEY	Z モータープーリー	(4)
59		SM-8030312-TP	SCREW M3 L=3	止めねじ M3 L=3	(8)
60	#02	SM-8030312-TP	SCREW M3 L=3	止めねじ M3 L=3	(8)
61	#02	L155E-421-000	FILTER	フィルター	(1)
62	#02	PJ-2105041-00	HALF UNION	ハーフユニオン	(1)
63	#02	L155E-321-000	AIR SUCTION FILTER	エア サクション フィルター	(1)
64	#02	L155E-221-000	SET COLLAR L	セット カラー L	(1)
65	#02	SB-1110001-00	BEARING	ころがり軸受	(4)
66		L150E-321-000	SPLINE BRACKET (FX-1)	スプラインブラケット (FX-1)	(1)
67		400-24454	SPLINE BRACKET (FX-1R)	スプラインブラケット (FX-1 R)	(1)
68		SL-6051492-TN	BOLT	座金付き六角穴ボルト	(4)
69		L150E-221-0A0	S HOUSING ASM (FX-1)	Sハウジング組 (FX-1)	(4)
70		400-24338	S HOUSING ASM (FX-1R)	Sハウジング組 (FX-1 R)	(4)
71		400-81024	BALL SPLINE ASM(FX-1)	ボールスプライン組 (FX-1)	(1)
72		400-81023	BALL SPLINE ASM	ボールスプライン組	(1)
73		400-30297	NO SHAFT ASM	NO シャフト組	(1)
74		400-30292	NOZZLE OUTER SP	ノズルアウト SP	(1)
75		L151E-921-000	NOZZLE OUTER	ノズルアウト	(1)
76		E4228-760-000	STEEL BALL	鋼球 Sφ3/32	(3)
77		L151E-721-000	NOZZLE OUTER SHAFT	ノズルアウトシャフト	(1)
78		RC-0841011-KP	RETAINING RING 8.4	C形止め輪 8.4	(1)
79		E3062-729-000	OUTER SP HOLDER	アウト SPホルダ	(1)
80		SM-8030302-TP	SCREW M3X0.5 L=3	止めねじ M3 X 0.5 L=3	(1)
81		400-01144	THRUST RUBBER	スラストゴム	(4)
82		400-01202	S BEARING SHIM A	Sベアリングシム A	(8)
83		400-01203	S BEARING SHIM B	Sベアリングシム B	(8)
84		400-01204	S BEARING SHIM C	Sベアリングシム C	(8)
85		400-15714	BEARING PLATE B	ベアリングプレート B	(4)
86		SM-1030552-TN	SCREW M3 L=5	皿ねじ M3 L=5	(16)
87	#01	L150E-421-000	SET COLLAR	セットカラー	(4)
88	#01	SM-8030312-TP	SCREW M3 L=3	止めねじ M3 L=3	(8)
89	#01	PJ-2105041-00	HALF UNION	ハーフユニオン	(4)
90	#01	L150E-521-000	FILTER COLLAR	フィルターカラー	(4)
91	#01	E3052-729-000	FILTER	フィルター	(4)
92		L150E-621-000	T MOTOR BASE	T モーターベース	(1)
93		SL-6051292-TN	BOLT	座金付き六角穴ボルト	(2)
94		HX-0029400-00	FIXED BASE	固定ベース	(3)
95		SM-4040601-SC	SCREW M4X0.7 L=6	なべ小ねじ M4 X 0.7 L=6	(3)
96		EA-9500B01-00	CABLE BAND	束縛バンド	(3)
97		L150E-721-000	T PULLEY	T フーリー	(4)
98		SM-8030312-TP	SCREW M3 L=3	止めねじ M3 L=3	(8)
99		400-68459	T AXIS MOTOR ASM	T 軸モーター組	(4)
100		SL-6052092-TN	SCREW	座金付き六角穴ボルト	(6)
101		400-68457	Z AXIS MOTOR ASM	Z 軸モーター組	(4)
102		SL-6040892-TN	BOLT (FX-1R)	座金付き六角穴ボルト (FX-1 R)	2
103		400-24238	JOINT BR (FX-1R)	ジョイント BR (FX-1 R)	1
104		L152E-021-0A0	MNLA BRACKET ASM (FX-1)	MNLA ブラケット組 (FX-1)	1
105		400-24468	MNLA BRACKET ASM (FX-1R)	MNLA ブラケット組 (FX-1 R)	1
106		L152E-021-000	MNLA BRACKET (FX-1)	MNLA ブラケット (FX-1)	(1)
107		400-24455	MNLA BRACKET (FX-1R)	MNLA ブラケット (FX-1 R)	(1)
108		SM-4040601-SC	SCREW M4X0.7 L=6	なべ小ねじ M4 X 0.7 L=6	(4)
109		EA-9500B01-00	CABLE BAND	束縛バンド	(4)
110		SL-6052092-TN	SCREW	座金付き六角穴ボルト	(4)
111		PH-0500122-C0	PIN	平行ピン	(2)
112		HX-0029400-00	FIXED BASE	固定ベース	(4)
113		SL-6052092-TN	SCREW	座金付き六角穴ボルト	3
114		E9611-729-000	MNLA	MNLA	1
115		SL-6030892-TN	SCREW (FX-1R)	座金付き六角穴ボルト (FX-1 R)	2

NOTE(注記)
#01...FOR FX-1 (UNTIL MACHINE REV.B)
#02...FOR FX-1 (AFTER MACHINE REV.C).
FX-1 R用

FX-1 (マシン REV. B まで) 用
FX-1 (マシン REV. C 以降).
FX-1 R 用

23.MNLA HEAD R COMPONENTS

MNLA ヘッド R 関係

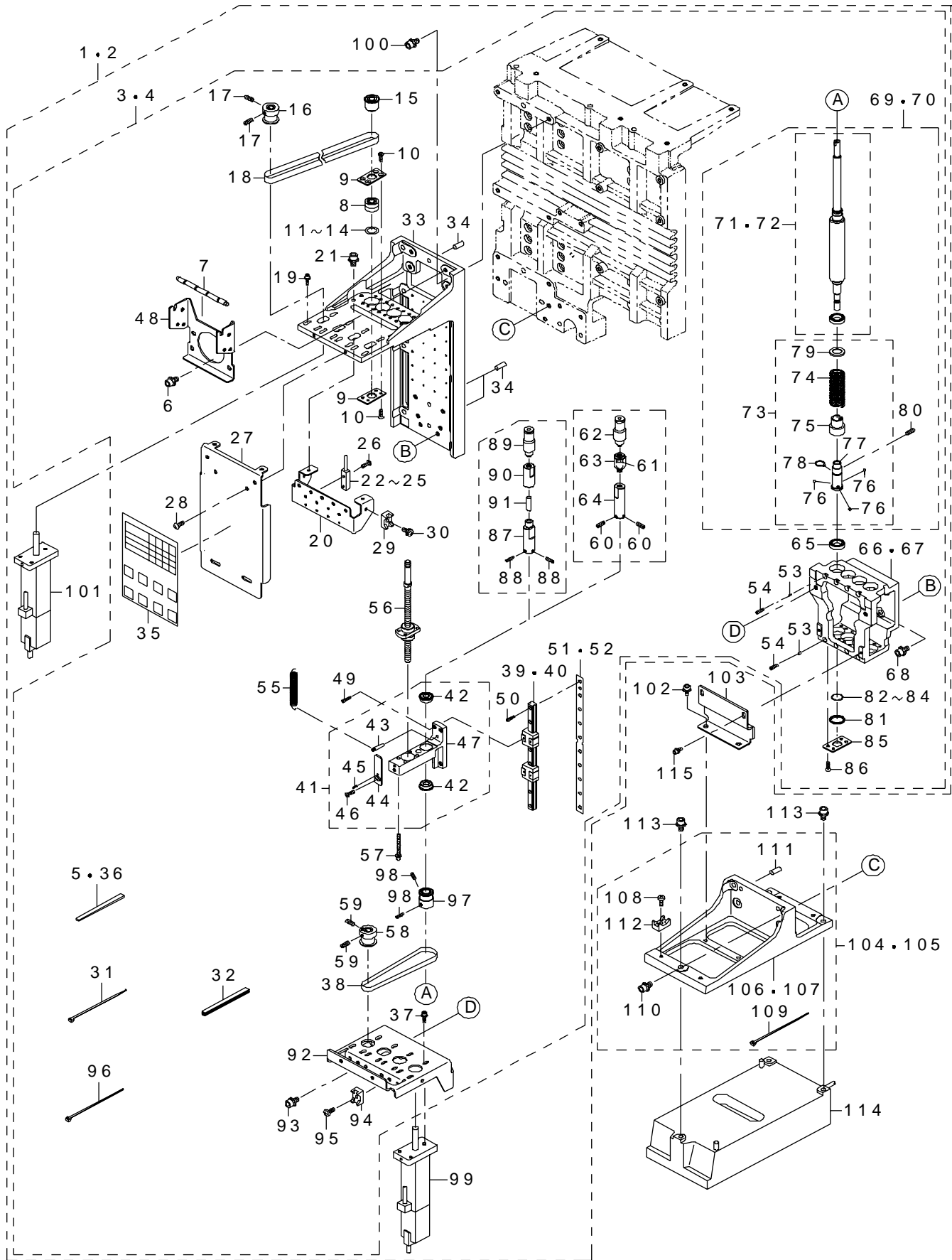

REF.NO	NOTE	PART NO	DESCRIPTION	品名	Qty
1		L150E-121-0B0	MNLA HEAD R ASM (FX-1)	MNLA ヘッド R組 (FX-1)	1
2		400-24336	MNLA HEAD R ASM	MNLA ヘッド R組	1
3		L150E-021-0A0	HEAD BRACKET ASM (FX-1)	ヘッド ブラケット組 (FX-1)	(1)
4		400-24337	HEAD BRACKET ASM (FX-1R)	ヘッドブラケット組 (FX-1 R)	(1)
5		E3005-729-000	LIMIT DAMPER L	リミットダンパー L	(1)
6		SL-6051092-TN	BOLT	座金付き六角穴ボルト	(4)
7		L154E-721-000	SP SUPPORT	S P サポート	(1)
8		SB-1060018-00	BEARING	ころがり軸受	(4)
9		400-15714	BEARING PLATE B	ベアリングプレート B	(8)
10		SM-1030552-TN	SCREW M3 L=5	皿ねじ M3 L=5	(32)
11		E3071-729-000	BEARING SHIM A	ベアリングシム A	(8)
12		E3072-729-000	BEARING SHIM B	ベアリングシム B	(8)
13		E3073-729-000	BEARING SHIM C	ベアリングシム C	(8)
14		E3074-729-000	BEARING SHIM D	ベアリングシム D	(8)
15		400-01123	Z PULLEY	Z フーリー	(4)
16		400-01124	Z MOTOR PULLEY	Z モータープーリー	(4)
17		SM-8030312-TP	SCREW M3 L=3	止めねじ M3 L=3	(8)
18		L151E-421-000	TIMING BELT Z	タイミングベルト Z	(4)
19		SL-6031692-TN	SCREW	座金付き六角穴ボルト	(12)
20		L151E-521-000	Z SENSOR BASE	Z センサー ベース	(1)
21		SL-6031692-TN	SCREW	座金付き六角穴ボルト	(2)
22		L817E-921-0A0	Z1 SLOWDOWN SENSOR CABLE ASM	Z 1 減速センサーケーブル組	(1)
23		L818E-221-0A0	Z2 SLOWDOWN SENSOR CABLE ASM	Z 2 減速センサーケーブル組	(1)
24		L818E-621-0A0	Z3 SLOWDOWN SENSOR CABLE ASM	Z 3 減速センサーケーブル組	(1)
25		L818E-921-0A0	Z4 SLOWDOWN SENSOR CABLE ASM	Z 4 減速センサーケーブル組	(1)
26		SM-4030601-SC	SCREW M3 X6	なべ小ねじ M3 X 0.5 L=6	(2)
27		L151E-621-000	Z MOTOR COVER	Z モーターカバー	(1)
28		SM-3040652-TN	SCREW M4 L=6	丸ねじ M4 L=6	(4)
29		HX-0029400-00	FIXED BASE	固定ベース	(1)
30		SL-4030691-SC	SCREW M3X6	なべ小ねじセムス M3 X 0.5 L=6	(1)
31		EA-9500B01-00	CABLE BAND	束縛バンド	(5)
32		HX-0009600-0A	BUSH	エッジングブッシュ	(1)
33		L150E-021-000	HEAD BRACKET	ヘッド ブラケット	(1)
34		PH-0500122-C0	PIN	平行ピン	(3)
35		L155E-121-000	HEAD LABEL	ヘッドラベル	(1)
36		E3005-729-000	LIMIT DAMPER L	リミットダンパー L	(1)
37		SL-6031092-TN	SCREW	座金付き六角穴ボルト	(12)
38		L150E-821-000	TIMING BELT T	タイミングベルト T	(4)
39		L150E-121-000	LINEAR GUIDE (FX-1)	リニアガイド (FX-1)	(4)
40		400-24333	LINEAR GUIDE (FX-1R)	リニアガイド (FX-1 R)	(4)
41		L150E-921-0A0	Z SLIDE BRACKET ASM	Z スライドブラケット組	(4)
42		SB-1060019-00	BEARING	ころがり軸受	(2)
43		400-10636	SPRING STUD	スプリングスタッド	(1)
44		L151E-021-000	Z SENSOR DOG	Z センサードグ	(1)
45		PS-0200052-KH	SPRING PIN 2.3X5	スプリングピン 2.3 X 5	(1)
46		SM-1030552-TN	SCREW M3 L=5	皿ねじ M3 L=5	(1)
47		L150E-921-000	Z SLIDE BRACKET	Z スライドブラケット	(1)
48		400-26799	Z STOPPER	Z ストッパー	(1)
49		SM-6020752-TN	SCREW M2 L=7	六角穴ボルト M2 L=7	(16)
50		SM-6020802-TN	SCREW M2 L=8 (FX-1R)	六角穴ボルト M2 L=8 (FX-1 R)	(28)
51		E3028-729-000	GUIDE SHIM D	ガイドシム D	(4)
52		E3029-729-000	GUIDE SHIM E	ガイドシム E	(4)
53		E3042-729-000	PUSHER RUBBER	フッシャーゴム	(8)
54		SM-8030312-TP	SCREW M3 L=3	止めねじ M3 L=3	(8)
55		400-26800	HEAD UP SP	ヘッドアップスプリング	(4)
56		400-01120	BALL SCREW	ボールねじ	(4)
57		SL-6032042-TN	SCREW	座金付き六角穴ボルト	(16)
58		400-01124	Z MOTOR PULLEY	Z モータープーリー	(4)
59		SM-8030312-TP	SCREW M3 L=3	止めねじ M3 L=3	(8)
60	#02	SM-8030312-TP	SCREW M3 L=3	止めねじ M3 L=3	(8)
61	#02	L155E-421-000	FILTER	フィルター	(1)
62	#02	PJ-2105041-00	HALF UNION	ハーフユニオン	(1)
63	#02	L155E-321-000	AIR SUCTION FILTER	エア サクション フィルター	(1)
64	#02	L155E-221-000	SET COLLAR L	セット カラー L	(1)
65	#02	SB-1110001-00	BEARING	ころがり軸受	(4)
66		L150E-321-000	SPLINE BRACKET (FX-1)	スプラインブラケット (FX-1)	(1)
67		400-24454	SPLINE BRACKET (FX-1R)	スプラインブラケット (FX-1 R)	(1)
68		SL-6051492-TN	BOLT	座金付き六角穴ボルト	(4)
69		L150E-221-0A0	S HOUSING ASM (FX-1)	Sハウジング組 (FX-1)	(4)
70		400-24338	S HOUSING ASM (FX-1R)	Sハウジング組 (FX-1 R)	(4)
71		400-81024	BALL SPLINE ASM(FX-1)	ボールスプライン組 (FX-1)	(1)
72		400-81023	BALL SPLINE ASM	ボールスプライン組	(1)
73		400-30297	NO SHAFT ASM	NO シャフト組	(1)
74		400-30292	NOZZLE OUTER SP	ノズルアウト SP	(1)
75		L151E-921-000	NOZZLE OUTER	ノズルアウト	(1)
76		E4228-760-000	STEEL BALL	鋼球 Sφ3/32	(3)
77		L151E-721-000	NOZZLE OUTER SHAFT	ノズルアウトシャフト	(1)
78		RC-0841011-KP	RETAINING RING 8.4	C形止め輪 8.4	(1)
79		E3062-729-000	OUTER SP HOLDER	アウト SPホルダ	(1)
80		SM-8030302-TP	SCREW M3X0.5 L=3	止めねじ M3 X 0.5 L=3	(1)
81		400-01144	THRUST RUBBER	スラストゴム	(4)
82		400-01202	S BEARING SHIM A	Sベアリングシム A	(8)
83		400-01203	S BEARING SHIM B	Sベアリングシム B	(8)
84		400-01204	S BEARING SHIM C	Sベアリングシム C	(8)
85		400-15714	BEARING PLATE B	ベアリングプレート B	(4)
86		SM-1030552-TN	SCREW M3 L=5	皿ねじ M3 L=5	(16)
87	#01	L151E-421-000	SET COLLAR	セットカラー	(4)
88	#01	SM-8030312-TP	SCREW M3 L=3	止めねじ M3 L=3	(8)
89	#01	PJ-2105041-00	HALF UNION	ハーフユニオン	(4)
90	#01	L150E-521-000	FILTER COLLAR	フィルターカラー	(4)
91	#01	E3052-729-000	FILTER	フィルター	(4)
92		L150E-621-000	T MOTOR BASE	T モーターベース	(1)
93		SL-6051292-TN	BOLT	座金付き六角穴ボルト	(2)
94		HX-0029400-00	FIXED BASE	固定ベース	(3)
95		SM-4040601-SC	SCREW M4X0.7 L=6	なべ小ねじ M4 X 0.7 L=6	(3)
96		EA-9500B01-00	CABLE BAND	束縛バンド	(3)
97		L150E-721-000	T PULLEY	T フーリー	(4)
98		SM-8030312-TP	SCREW M3 L=3	止めねじ M3 L=3	(8)
99		400-68459	T AXIS MOTOR ASM	T 軸モーター組	(4)
100		SL-6052092-TN	SCREW	座金付き六角穴ボルト	(6)
101		400-68457	Z AXIS MOTOR ASM	Z 軸モーター組	(4)
102		SL-6040892-TN	BOLT (FX-1R)	座金付き六角穴ボルト (FX-1 R)	2
103		400-24238	JOINT BR (FX-1R)	ジョイント BR (FX-1 R)	1
104		L152E-021-0A0	MNLA BRACKET ASM (FX-1)	MNLA ブラケット組 (FX-1)	1
105		400-24468	MNLA BRACKET ASM (FX-1R)	MNLA ブラケット組 (FX-1 R)	1
106		L152E-021-000	MNLA BRACKET (FX-1)	MNLA ブラケット (FX-1)	(1)
107		400-24455	MNLA BRACKET (FX-1R)	MNLA ブラケット (FX-1 R)	(1)
108		SM-4040601-SC	SCREW M4X0.7 L=6	なべ小ねじ M4 X 0.7 L=6	(4)
109		EA-9500B01-00	CABLE BAND	束縛バンド	(4)
110		SL-6052092-TN	SCREW	座金付き六角穴ボルト	(4)
111		PH-0500122-C0	PIN	平行ピン	(2)
112		HX-0029400-00	FIXED BASE	固定ベース	(4)
113		SL-6052092-TN	SCREW	座金付き六角穴ボルト	3
114		E9611-729-000	MNLA	MNLA	1
115		SL-6030892-TN	SCREW(FX-1R)	座金付き六角穴ボルト (FX-1 R)	2

NOTE(注記)
#01...FOR FX-1 (UNTIL MACHINE REV.B)
#02...FOR FX-1 (AFTER MACHINE REV.C).
FX-1R

FX-1 (マシン REV. B まで) 用
FX-1 (マシン REV. C 以降).
FX-1 R 用

24. HEAD RELATED COMPONENTS (1)

ヘッド周り関係 (1)

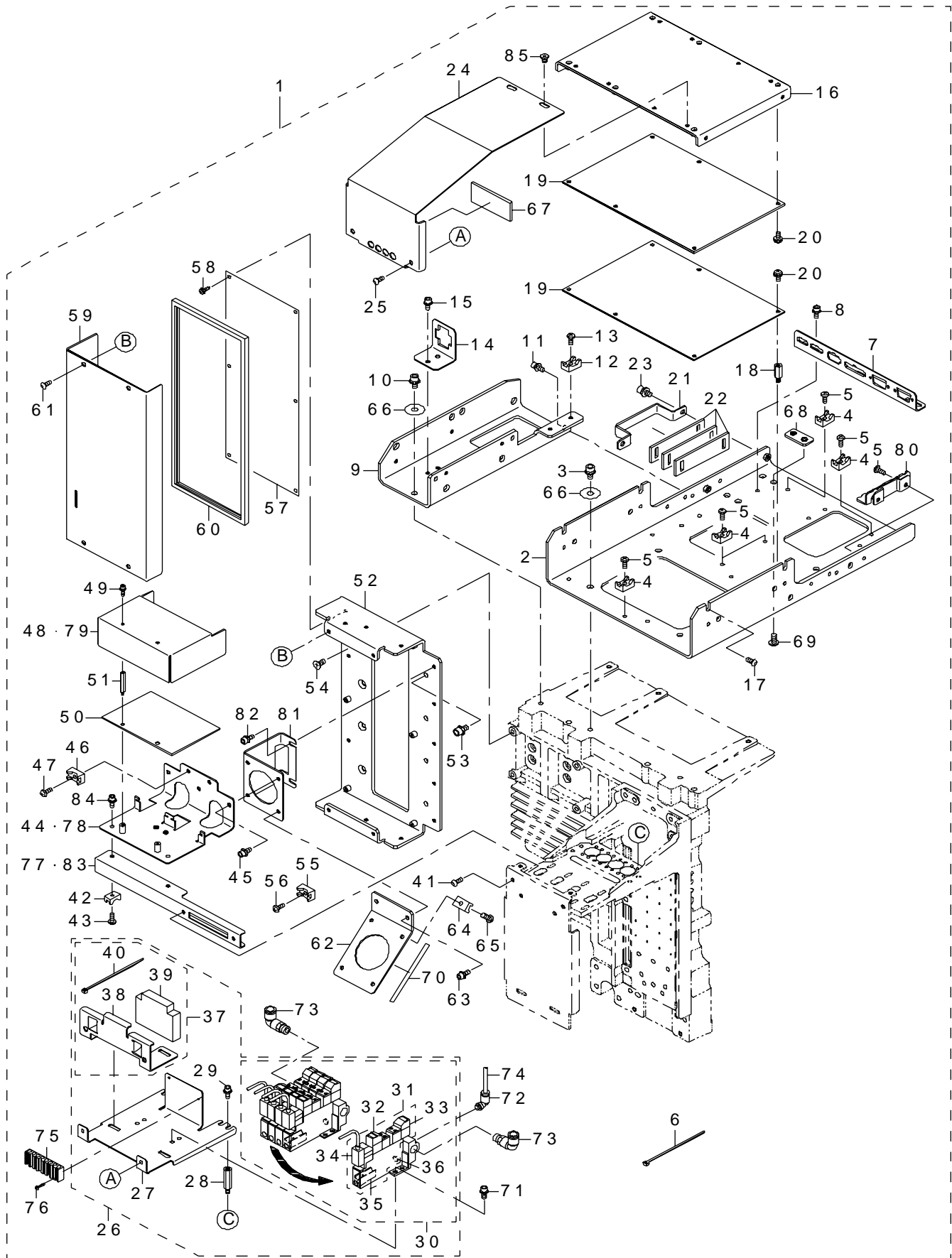

REF.NO	NOTE	PART NO	DESCRIPTION	品名	Qty
1		L152E-621-0A0	HEAD TOP PLATE L ASM	ヘッド トップ プレート L 組	1
2		L152E-621-000	HEAD TOP PLATE	ヘッド トップ プレート	(1)
3		SL-6051492-TN	BOLT	座金付き六角穴ボルト	(4)
4		HX-0029400-00	FIXED BASE	固定ベース	(6)
5		SM-4040601-SC	SCREW M4X0.7 L=6	なべ小ねじ M 4 X 0. 7 L = 6	(8)
6		EA-9500B01-00	CABLE BAND	束線バンド	(28)
7		L152E-721-000	CONNECTOR BRACKET A	コネクタ ブラケット A	(1)
8		SL-6040892-TN	BOLT	座金付き六角穴ボルト	(3)
9		L152E-921-000	T PLATE SUPPORT L	T プレートサポート L	(1)
10		SL-6051492-TN	BOLT	座金付き六角穴ボルト	(2)
11		SL-6040892-TN	BOLT	座金付き六角穴ボルト	(3)
12		HX-0029400-00	FIXED BASE	固定ベース	(6)
13		SM-4040601-SC	SCREW M4X0.7 L=6	なべ小ねじ M 4 X 0. 7 L = 6	(6)
14		L152E-821-000	CONNECTOR BRACKET B	コネクタ ブラケット B	(1)
15		SL-6040892-TN	BOLT	座金付き六角穴ボルト	(2)
16		L153E-121-000	ZT SERVO AMP PWB BASE	ZT サーボアンプ PWB ベース	(1)
17		SM-3040652-TN	SCREW M4 L=6	丸ねじ M 4 L = 6	(4)
18		E3724-715-000	VCS STUD A	VCS スタッド A	(6)
19		L901E-521-000	ZT SERVO AMP	ZT サーボモーターアンプ	(2)
20		SL-4040881-SC	SCREW M4 L=8	座金付きなべ小ねじ M 4 L = 8	(12)
21		L153E-221-000	FC SUPPORT	FC サポート	(1)
22		L153E-321-000	FC RUBBER	FC ゴム	(3)
23		SL-6051292-TN	BOLT	座金付き六角穴ボルト	(2)
24		L153E-421-000	HEAD TOP COVER	ヘッドトップカバー	(1)
25		SM-3040652-TN	SCREW M4 L=6	丸ねじ M 4 L = 6	(2)
26		L153E-621-0A0	EJECTOR BASE ASM	エジェクター ベース組	(1)
27		L153E-621-000	EJECTOR BASE	エジェクター ベース	(1)
28		HX-0033900-0A	SPACER L=25	基板パーツ	(2)
29		SL-6040892-TN	BOLT	座金付き六角穴ボルト	(4)
30		400-01253	EJECTOR 50	エジェクター 50	(1)
31		400-11162	EJECTOR	エジェクタ	(4)
32		400-11157	SOLENOID VALVE V	ソレノイドバルブ V	(1)
33		400-11158	SOLENOID VALVE B	ソレノイドバルブ B	(1)
34		400-11161	VACUUM SENSOR	バキュームセンサ	(1)
35		400-11160	SILENCER	サイレンサ	(1)
36		400-11159	FILTER	フィルタ	(1)
37		400-73209	EJECTOR OUTSIDE FILTER SET(FX-1R)	エジェクタ外部フィルタセット (FX-1 R)	(1)
38		400-69963	EJECTOR FILTER BRACKET	エジェクタフィルタブラケット	(1)
39		400-61992	EJECTOR OUTSIDE FILTER	エジェクタ外部フィルタ	(1)
40		EA-9500B01-00	CABLE BAND	束線バンド	(4)
41		SM-3040652-TN	SCREW M4 L=6	丸ねじ M 4 L = 6	(2)
42		HX-0029400-00	FIXED BASE	固定ベース	(2)
43		SM-4040601-SC	SCREW M4X0.7 L=6	なべ小ねじ M 4 X 0. 7 L = 6	(2)
44		L154E-021-000	HEAD SENSOR PWB BASE	ヘッド センサー PWB ベース	(1)
45		SL-6040892-TN	BOLT	座金付き六角穴ボルト	(4)
46		HX-0029400-00	FIXED BASE	固定ベース	(2)
47		SM-4040601-SC	SCREW M4X0.7 L=6	なべ小ねじ M 4 X 0. 7 L = 6	(2)
48		L154E-121-000	HEAD SENSOR PWB COVER	ヘッド センサー PWB カバー	(1)
49		SL-6030692-TN	BOLT	座金付き六角穴ボルト	(2)
50		L861E-021-0A0	HEAD SENS RLY PCB ASM	ヘッド センサ中継基板組	(2)
51		HX-0035400-0M	STUD	基板サポート	(2)
52		L154E-221-000	HEAD MAIN PWB BASE	ヘッド メイン PWB ベース	(1)
53		SL-6051292-TN	BOLT	座金付き六角穴ボルト	(3)
54		SM-1051452-TN	PLATE SCREW	皿ねじ M 5 L = 1 4	(3)
55		HX-0029400-00	FIXED BASE	固定ベース	(6)
56		SM-4040601-SC	SCREW M4X0.7 L=6	なべ小ねじ M 4 X 0. 7 L = 6	(6)
57		400-01926	HEAD MAIN PCB ASM.	ヘッドメイン基板組	(1)
58		SL-4030681-SC	SCREW M3 L=6	座金付きなべ小ねじ M 3 L = 6	(6)
59		L154E-321-000	HEAD MAIN PWB COVER	ヘッド メイン PWB カバー	(1)
60		HX-0022300-00	ADJUSTABLE BUSH	自在ブッシュ	(1)
61		SM-3040652-TN	SCREW M4 L=6	丸ねじ M 4 L = 6	(4)
62		L154E-421-000	CABLE GUIDE	ケーブルガイド	(1)
63		SL-6040892-TN	BOLT	座金付き六角穴ボルト	(2)
64		HX-0029400-00	FIXED BASE	固定ベース	(4)
65		SM-4040601-SC	SCREW M4X0.7 L=6	なべ小ねじ M 4 X 0. 7 L = 6	(4)
66		WP-0651646-SC	WASHER	平座金	(6)
67		L153E-521-000	EJECTOR FORM	エジェクター フォーム	(1)
68		L153E-721-000	NUT PLATE	ナットプレート	(2)
69		SM-0051001-SC	SCREW	トラスねじ M 5 L = 1 0	(4)
70		HX-0031300-00	TAPE	イラックステープ	(0.08)
71		SL-6040642-TN	BOLT	座金付き六角穴ボルト	(4)
72		PJ-3040405-04	ELBOW UNION	エルボユニオン	(4)
73		PJ-3040851-04	UNIVERSAL ELBOW	六角穴付きユニバーサルエルボ	(2)
74		BT-0400251-EA	TUBE HOSE, BLUE	ウレタンホース 青	(0.84)
75		E2117-802-000	TUBE CLAMP	チューブクランプ	(1)
76		SM-4020601-SC	SCREW M2 L=6	なべ小ねじ M 2 L = 6	(2)
77	#01	400-68633	BASE SUPPORT R	ベースサポート R	(1)
78	#01	400-68634	HEAD SENSOR PWB BASE R	ヘッドセンサ PWB ベース R	(1)
79	#01	400-68635	HEAD SENSOR PWB COVER R	ヘッドセンサ PWB カバー R	(1)
80		400-51755	CONNECTOR SUPPORT	コネクタサポート	(1)
81		L153E-821-000	BASE SUPPORT U	ベースサポート U	(1)
82		SL-6040892-TN	BOLT	座金付き六角穴ボルト	(2)
83		L153E-921-000	BASE SUPPORT D	ベース サポート D	(1)
84		SL-6040892-TN	BOLT	座金付き六角穴ボルト	(2)
85		400-65489	BOLT	極低頭ボルト	(2)
		NOTE(注記)	#01....FOR OFFSET PLACEMENT AFTER SOLDER SCREEN-PRINTING (OPTION)	はんだ印刷認識搭載位置補正 (オプション) 用	

25. HEAD RELATED COMPONENTS (2)

ヘッド周り関係 (2)

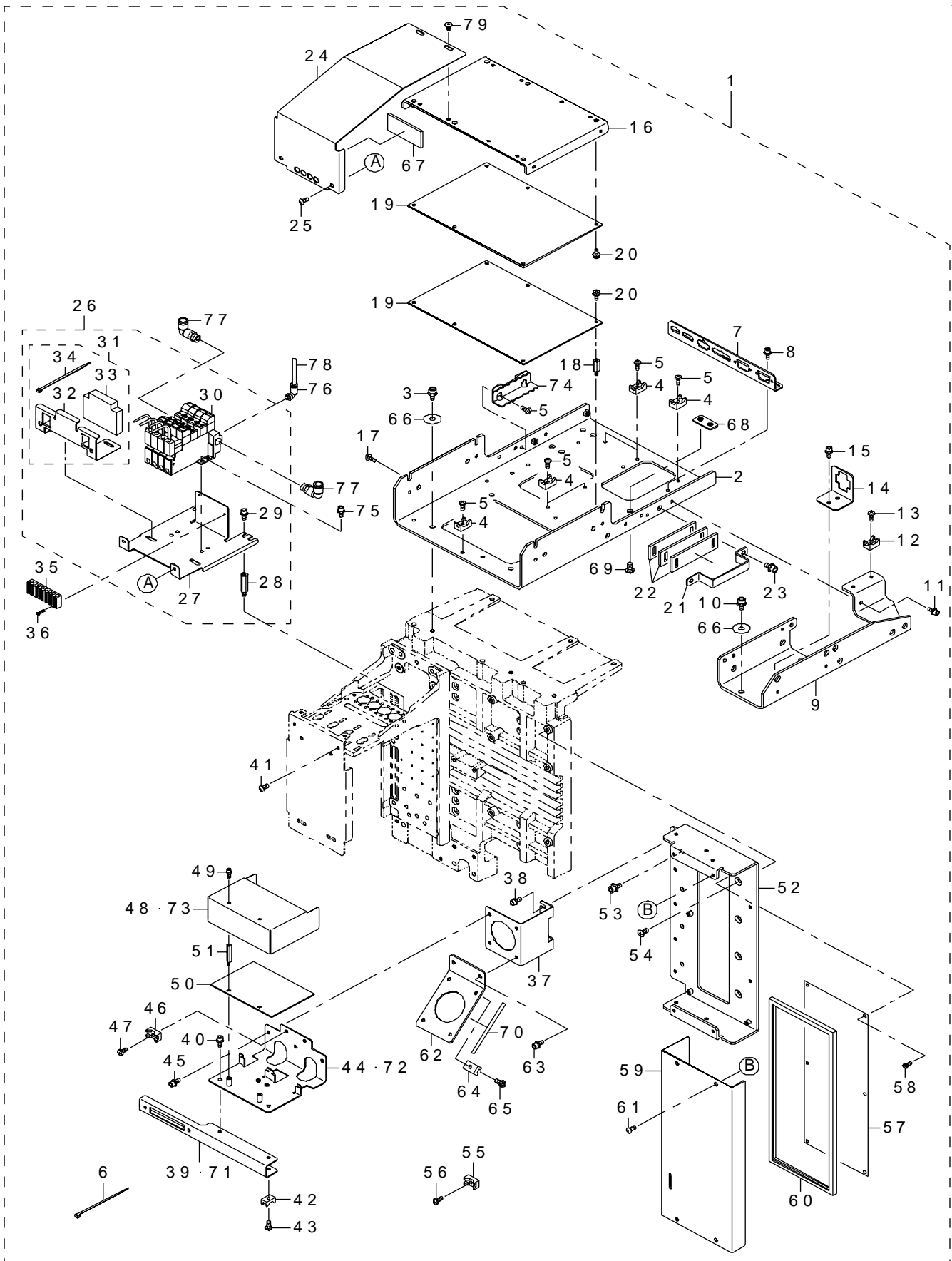

REF.NO	NOTE	PART NO	DESCRIPTION	品名	Qty
1		L152E-621-0B0	HEAD TOP PLATE R ASM	ヘッド トッププレート R 組	1
2		L152E-621-000	HEAD TOP PLATE	ヘッド トップ プレート	(1)
3		SL-6051492-TN	BOLT	座金付き六角穴ボルト	(4)
4		HX-0029400-00	FIXED BASE	固定ベース	(8)
5		SM-4040601-SC	SCREW M4X0.7 L=6	なべ小ねじ M 4 X 0. 7 L = 6	(8)
6		EA-9500B01-00	CABLE BAND	束線バンド	(28)
7		L152E-721-000	CONNECTOR BRACKET A	コネクタ ブラケット A	(1)
8		SL-6040892-TN	BOLT	座金付き六角穴ボルト	(3)
9		L153E-021-000	T PLATE SUPPORT R	T プレート サポート R	(1)
10		SL-6051492-TN	BOLT	座金付き六角穴ボルト	(2)
11		SL-6040892-TN	BOLT	座金付き六角穴ボルト	(3)
12		HX-0029400-00	FIXED BASE	固定ベース	(6)
13		SM-4040601-SC	SCREW M4X0.7 L=6	なべ小ねじ M 4 X 0. 7 L = 6	(6)
14		L152E-821-000	CONNECTOR BRACKET B	コネクタ ブラケット B	(1)
15		SL-6040892-TN	BOLT	座金付き六角穴ボルト	(2)
16		L153E-121-000	ZT SERVO AMP PWB BASE	ZT サーボアンプ PWB ベース	(1)
17		SM-3040652-TN	SCREW M4 L=6	丸ねじ M 4 L = 6	(4)
18		E3724-715-000	VCS STUD A	VCS スタッド A	(6)
19		L901E-521-000	ZT SERVO AMP	ZT サーボモーターアンプ	(2)
20		SL-4040881-SC	SCREW M4 L=8	座金付きなべ小ねじ M 4 L = 8	(12)
21		L153E-221-000	FC SUPPORT	FC サポート	(1)
22		L153E-321-000	FC RUBBER	FC ゴム	(3)
23		SL-6051292-TN	BOLT	座金付き六角穴ボルト	(2)
24		L153E-421-000	HEAD TOP COVER	ヘッドトップカバー	(1)
25		SM-3040652-TN	SCREW M4 L=6	丸ねじ M 4 L = 6	(2)
26		L153E-621-0A0	EJECTOR BASE ASM	エジェクター ベース組	(1)
27		L153E-621-000	EJECTOR BASE	エジェクター ベース	(1)
28		HX-0033900-0A	SPACER L=25	基板パーツ	(2)
29		SL-6040892-TN	BOLT	座金付き六角穴ボルト	(4)
30		400-01253	EJECTOR 50	エジェクター 50	(1)
31		400-73209	EJECTOR OUTSIDE FILTER SET(FX-1R)	エジェクタ外部フィルタセット (FX-1 R)	(1)
32		400-69963	EJECTOR FILTER BRACKET	エジェクタフィルタブラケット	(1)
33		400-61992	EJECTOR OUTSIDE FILTER	エジェクタ外部フィルタ	(1)
34		EA-9500B01-00	CABLE BAND	束線バンド	(4)
35		E2117-802-000	TUBE CLAMP	チューブクランプ	(1)
36		SM-4020601-SC	SCREW M2 L=6	なべ小ねじ M 2 L = 6	(2)
37		L153E-821-000	BASE SUPPORT U	ベースサポート U	(1)
38		SL-6040892-TN	BOLT	座金付き六角穴ボルト	(2)
39		L153E-921-000	BASE SUPPORT D	ベース サポート D	(1)
40		SL-6040892-TN	BOLT	座金付き六角穴ボルト	(2)
41		SM-3040652-TN	SCREW M4 L=6	丸ねじ M 4 L = 6	(2)
42		HX-0029400-00	FIXED BASE	固定ベース	(2)
43		SM-4040601-SC	SCREW M4X0.7 L=6	なべ小ねじ M 4 X 0. 7 L = 6	(2)
44		L154E-021-000	HEAD SENSOR PWB BASE	ヘッド センサー PWB ベース	(1)
45		SL-6040892-TN	BOLT	座金付き六角穴ボルト	(4)
46		HX-0029400-00	FIXED BASE	固定ベース	(2)
47		SM-4040601-SC	SCREW M4X0.7 L=6	なべ小ねじ M 4 X 0. 7 L = 6	(2)
48		L154E-121-000	HEAD SENSOR PWB COVER	ヘッド センサー PWB カバー	(1)
49		SL-6030692-TN	BOLT	座金付き六角穴ボルト	(2)
50		L861E-021-0A0	HEAD SENS RLY PCB ASM	ヘッド センサ中継基板組	(2)
51		HX-0035400-0M	STUD	基板サポート	(2)
52		L154E-221-000	HEAD MAIN PWB BASE	ヘッド メイン基板ベース	(1)
53		SL-6051292-TN	BOLT	座金付き六角穴ボルト	(3)
54		SM-1051452-TN	PLATE SCREW	皿ねじ M 5 L = 1 4	(3)
55		HX-0029400-00	FIXED BASE	固定ベース	(6)
56		SM-4040601-SC	SCREW M4X0.7 L=6	なべ小ねじ M 4 X 0. 7 L = 6	(6)
57		400-01926	HEAD MAIN PCB ASM.	ヘッドメイン基板組	(1)
58		SL-4030681-SC	SCREW M3 L=6	座金付きなべ小ねじ M 3 L = 6	(6)
59		L154E-321-000	HEAD MAIN PWB COVER	ヘッド メイン PWB カバー	(1)
60		HX-0022300-00	ADJUSTABLE BUSH	自在ブッシュ	(1)
61		SM-3040652-TN	SCREW M4 L=6	丸ねじ M 4 L = 6	(4)
62		L154E-421-000	CABLE GUIDE	ケーブルガイド	(1)
63		SL-6040892-TN	BOLT	座金付き六角穴ボルト	(2)
64		HX-0029400-00	FIXED BASE	固定ベース	(4)
65		SM-4040601-SC	SCREW M4X0.7 L=6	なべ小ねじ M 4 X 0. 7 L = 6	(4)
66		WP-0651646-SC	WASHER	平座金	(6)
67		L153E-521-000	EJECTOR FORM	エジェクター フォーム	(1)
68		L153E-721-000	NUT PLATE	ナットプレート	(2)
69		SM-0051001-SC	SCREW	トラスねじ M 5 L = 1 0	(4)
70		HX-0031300-00	TAPE	イラックステープ	(0.8)
71	#01	400-68633	BASE SUPPORT R	ベースサポート R	(1)
72	#01	400-68634	HEAD SENSOR PWB BASE R	ヘッドセンサ PWB ベース R	(1)
73	#01	400-68635	HEAD SENSOR PWB COVER R	ヘッドセンサ PWB カバー R	(1)
74		400-51755	CONNECTOR SUPPORT	コネクタサポート	(1)
75		SL-6040642-TN	BOLT	座金付き六角穴ボルト	(4)
76		PJ-3040405-04	ELBOW UNION	エルボユニオン	(4)
77		PJ-3040851-04	UNIVERSAL ELBOW	六角穴付きユニバーサルエルボ	(2)
78		BT-0400251-EA	TUBE HOSE, BLUE	ウレタンホース 青	(0.84)
79		400-65489	BOLT	極低頭ボルト	(2)
		NOTE(注記)	#01...FOR OFFSET PLACEMENT AFTER SOLDER SCREEN-PRINTING (OPTION)	はんだ印刷認識搭載位置補正 (オプション) 用	

26.OCC COMPONENTS

OCC 関係

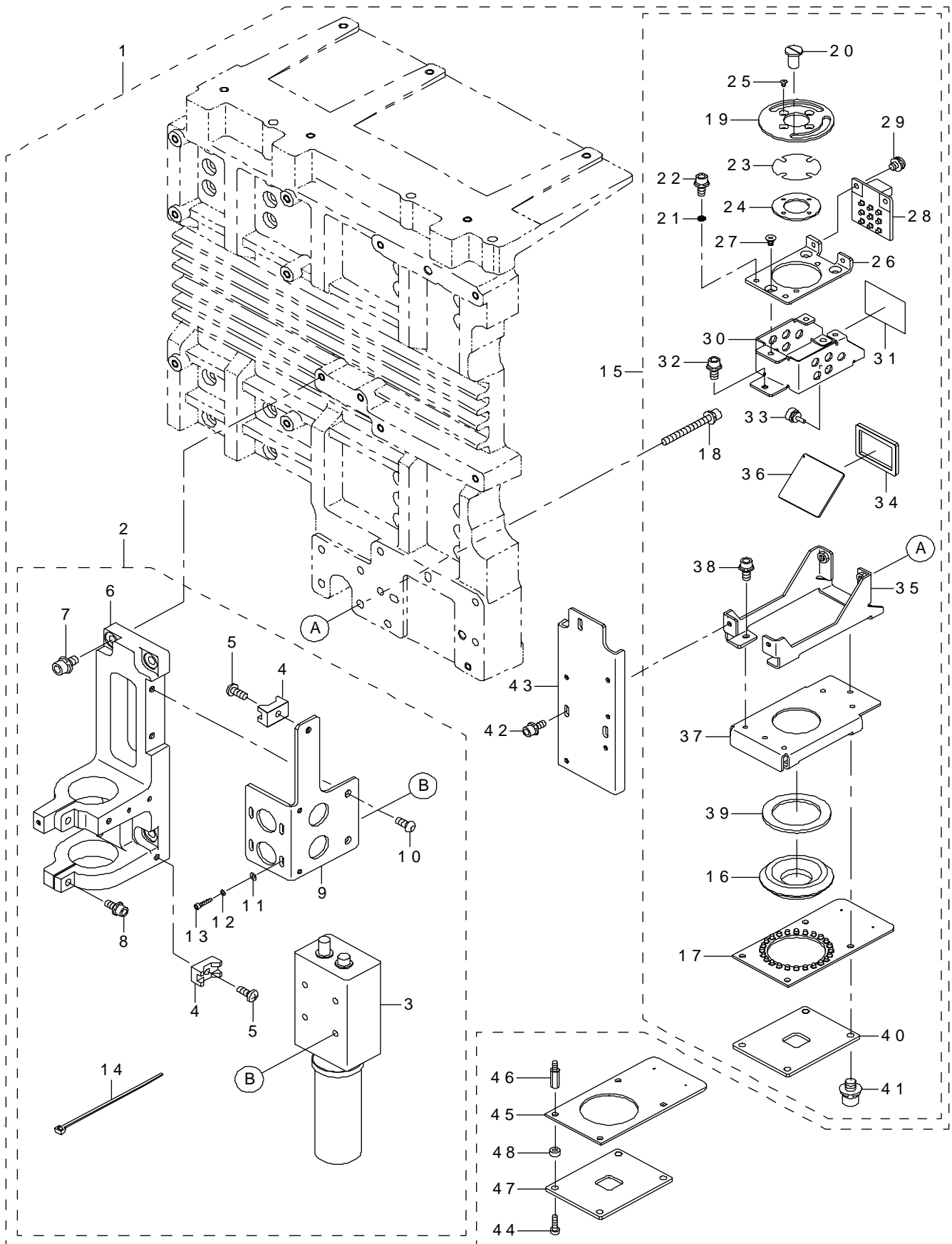

REF.NO	NOTE	PART NO	DESCRIPTION	品名	Qty
1		L152E-221-0B0	OCC ASM	OCC 組	1
2		L152E-221-0A0	OCC CAMERA ASM	OCC カメラ組	(2)
3		400-39609	CAMERA LENS ASM	カメラレンズ組	(1)
4		HX-0029400-00	FIXED BASE	固定ベース	(2)
5		SM-4040601-SC	SCREW M4X0.7 L=6	なべ小ねじ M 4 X 0. 7 L = 6	(2)
6		L154E-521-000	LENS BRACKET	レンズブラケット	(1)
7		SL-6052092-TN	SCREW	座金付き六角穴ボルト	(4)
8		SL-6041292-TN	SCREW	座金付き六角穴ボルト	(2)
9		L154E-621-000	CCD BRACKET	CCD ブラケット	(1)
10		SM-3040652-TN	SCREW M4 L=6	丸ねじ M 4 L = 6	(2)
11		WP-0220301-SC	WASHER M2	平座金みがき丸 M 2	(4)
12		WS-0210002-KN	SPRING WASHER M2	ばね座金 M 2	(1)
13		SM-6020602-TN	SCREW M2 L=6	六角穴ボルト M 2 L = 6	(4)
14		EA-9500B01-00	CABLE BAND	束線バンド	(2)
15		L154E-821-0A0	CA LIGHT ASM	CA ライト組	(2)
16		400-14042	PRISM	プリズム	(1)
17		400-01982	OCC A LIGHT P.C.B ASM	OCC 角度照明基板組	(1)
18		SL-6044092-TN	SCREW	座金付き六角穴ボルト	(2)
19		400-13949	LIGHT FILTER U SUPPORT	ライトフィルタ U サポート	(1)
20		E1038-871-000	PLATEN LOCK CAM SCREW	プラテン ロックカム スクリュー	(2)
21		400-15847	OCC COLLAR	OCC カラー	(1)
22		SL-6030892-TN	SCREW	座金付き六角穴ボルト	(1)
23		400-43896	LENS FILTER	レンズフィルター	(1)
24		400-13948	GUIDE PLATE	ガイドプレート	(1)
25		SM-1020301-SN	SCREW	皿ねじ M 2 L = 3	(4)
26		400-13944	ROTARY BASE	ロータリーベース	(1)
27		SM-1030501-SC	SCREW M3 L=5	皿小ねじ M 3 L = 5	(3)
28		400-01979	OCC C LIGHT P.C.B ASM	OCC 同軸照明基板組	(1)
29		SL-4030691-SC	SCREW M3X6	なべ小ねじセムス M 3 X 0. 5 L = 6	(2)
30		400-44028	MIRROR BOX	ミラーボックス	(1)
31		E1143-721-000	WOOLEN CLOTH PAPER	搬送カバーラジャペーパー (CE)	(1)
32		SL-6030692-TN	BOLT	座金付き六角穴ボルト	(10)
33		118-04606	RUBBER PLUG	布台防振ゴム	(10)
34		400-43895	LIGHT DIFFUSER	ライトディフューザ	(1)
35		L154E-821-000	LIGHT BRACKET	ライトブラケット	(1)
36		400-14037	BEAM SPRITTER	ビームスプリッター	(1)
37		400-13943	PRISM COVER	プリズムカバー	(1)
38		SL-6030692-TN	BOLT	座金付き六角穴ボルト	(3)
39		400-01225	HOLD RUBBER	ホルドゴム	(1)
40		400-14043	PRISM BASE	プリズムベース	(1)
41		SL-6030892-TN	SCREW	座金付き六角穴ボルト	(4)
42		SL-6030892-TN	SCREW	座金付き六角穴ボルト	(6)
43		L152E-121-000	CAMERA BRACKET D	カメラブラケット D	(2)
44	#01	400-32433	LOW HEAD SCREW M3_10	低頭六角穴付きボルト	4
45	#01	400-01982	OCC A LIGHT P.C.B ASM	OCC 角度照明基板組	1
46	#01	HX-0035400-0D	BASE PARTS	基板パーツ	4
47	#01	400-14043	PRISM BASE	プリズムベース	1
48	#01	HX-0035400-0G	BOARD PARTS	基板パーツ	4
		NOTE(注記)	#01...FOR OFFSET PLACEMENT AFTER SOLDER SCREEN-PRINTING (OPTION)	はんだ印刷認識搭載位置補正 (オプション) 用	

27.PWB CONVEYOR COMPONENTS (1)

基板搬送関係 (1)

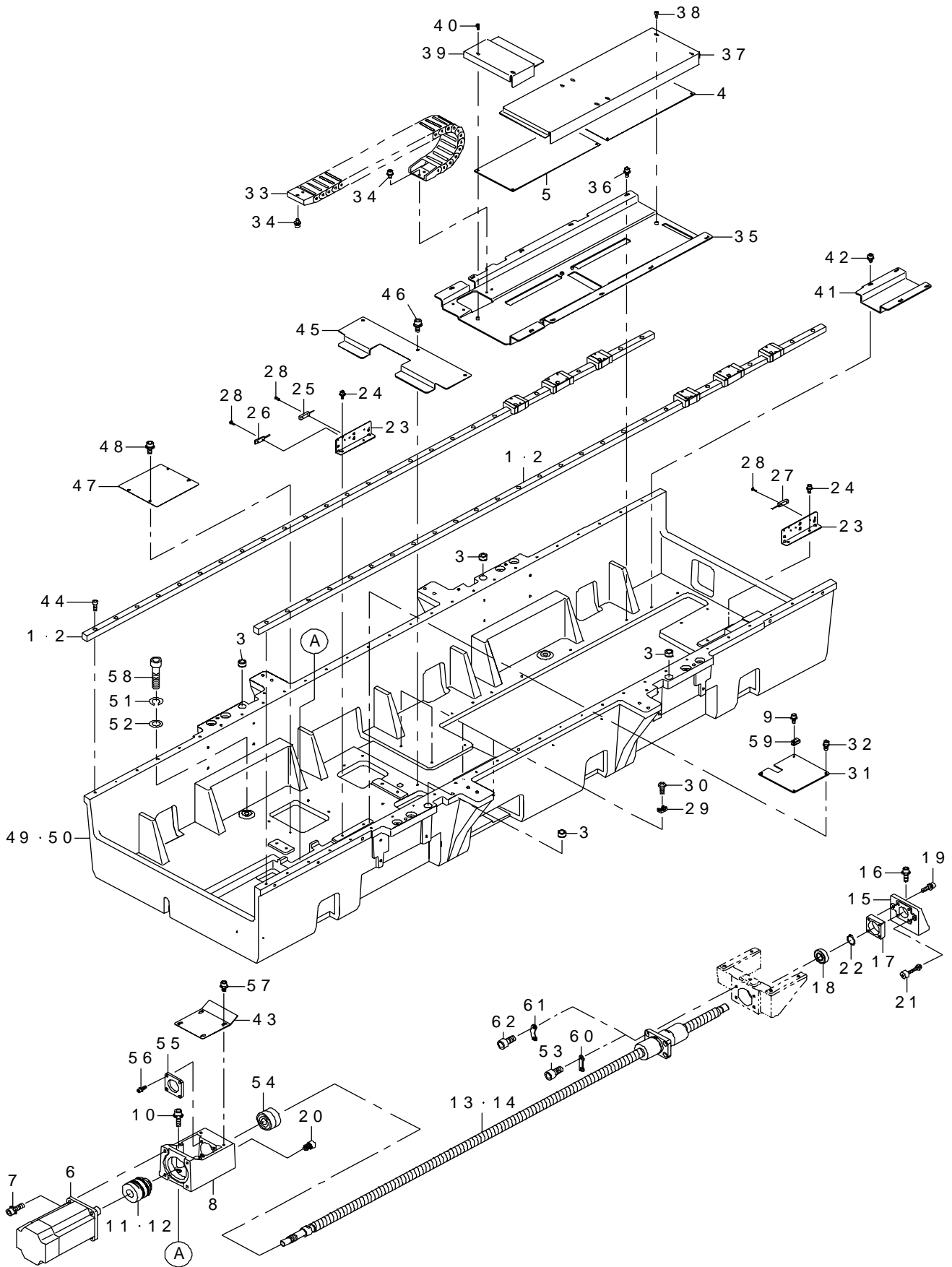

REF.NO	NOTE	PART NO	DESCRIPTION	品名	Qty
1		L160E-421-000	YA LINER GUIDE (FX-1)	YA リニアガイド (FX-1)	2
2		400-24327	YA LINER GUIDE (FX-1R)	YA リニアガイド (FX-1R)	2
3		E2623-721-000	BANK LOCATE BUSH B	バンクロケートブッシュ B	4
4		400-01949	BANK FPI R PCB ASM.	バンク FPI R 基板組	1
5		400-01951	BANK FPI F PCB ASM.	バンク FPI F 基板組	1
6		L809E-021-0A0	YA MOTOR ASM	YA モーター組	1
7		SL-6062042-TN	BOLT	座金付き六角穴ボルト	4
8		L168E-921-000	YA MOTOR BRKT (FX-1)	YA モーター ブラケット (FX-1)	1
9		SL-6041092-TN	SCREW	座金付き六角穴ボルト	1
10		SL-6062042-TN	BOLT	座金付き六角穴ボルト	4
11		L208E-021-000	COUPLING N (FX-1)	カップリング N (FX-1)	1
12		400-24241	COUPLING N (FX-1R)	カップリング N (FX-1R)	1
13		L160E-621-000	YA BALL SCREW (FX-1)	YA ボールねじ (FX-1)	1
14		400-24240	YA BALL SCREW (FX-1R)	YA ボールねじ (FX-1R)	1
15		L160E-721-000	YA BALL SCREW BRKT	YA ボールねじ ブラケット	1
16		SL-6062042-TN	BOLT	座金付き六角穴ボルト	2
17		L160E-821-000	YA ADJUST PLATE	YA 調整プレート	1
18		SB-1150004-00	RADIAL BEARING	ラジアル軸受	1
19		SL-6052092-TN	SCREW	座金付き六角穴ボルト	4
20		L160E-921-000	YA SUPPORTER BOLT F	YA サポーターボルト F	4
21		L168E-621-000	YA SUPPORTER BOLT R	YA サポーターボルト R	2
22		RC-0150001-KP	RETAINING RING 13.8	C 形止め輪 13.8	1
23		L161E-021-000	YA LIMIT SENSOR BRKT	YA リミットセンサーブラケット	2
24		SL-6040892-TN	BOLT	座金付き六角穴ボルト	4
25		L812E-321-0A0	YA NEAR SENSOR ASM	YA ニアセンサー組	1
26		L812E-421-0A0	YA -LIMIT SENSOR ASM	YA -リミットセンサー組	1
27		L812E-621-0A0	YA +LIMIT SENSOR ASM	YA +リミットセンサー組	1
28		SM-4860601-SC	SCREW M2.6 L=6	なべ小ねじ M2.6 L=6	3
29		HX-0034400-00	HARNESS PARTS	束線パーツ	4
30		SM-4030401-SC	SCREW M3X0.5 L=4	なべ小ねじ M3X0.5 L=4	4
31		L169E-021-000	PROTECTION COVER C	保護カバー C	1
32		SL-6040892-TN	BOLT	座金付き六角穴ボルト	3
33		L161E-521-000	YA CABLE BEAR	YA ケーブルベアー	1
34		SL-6040892-TN	BOLT	座金付き六角穴ボルト	4
35		L161E-721-000	PWB MOUNT PLATE F	PWB マウントプレート F	1
36		SL-6040892-TN	BOLT	座金付き六角穴ボルト	10
37		L175E-121-000	PWB COVER CR	PWB カバー CR	1
38		SL-6030692-TN	BOLT	座金付き六角穴ボルト	4
39		L175E-021-000	PWB COVER CF	PWB カバー CF	1
40		SL-6030692-TN	BOLT	座金付き六角穴ボルト	2
41		L161E-821-000	PWB MOUNT PLATE R	PWB マウントプレート R	1
42		SL-6040892-TN	BOLT	座金付き六角穴ボルト	4
43		L161E-921-000	PROTECTION COVER YA (FX-1)	保護カバー YA (FX-1)	1
44		SM-6041202-TP	SCREW M4X0.7 L=12 (FX-1R)	六角穴ボルト (FX-1R)	54
45		L168E-421-000	PROTECTION COVER A	保護カバー A	1
46		SL-6040892-TN	BOLT	座金付き六角穴ボルト	3
47		L168E-521-000	PROTECTION COVER B	保護カバー B	1
48		SL-6040892-TN	BOLT	座金付き六角穴ボルト	4
49		L160E-021-000	YA FRAME (FX-1)	YA フレーム (FX-1)	1
50		400-24217	YA FRAME (FX-1R)	YA フレーム (FX-1R)	1
51		WS-1020002-KP	SPRING WASHER	ばね座金 M10	4
52		WP-1052000-SD	WASHER M10	平座金 M10	4
53		SM-6062002-TN	SCREW M6 L=20 (FX-1)	六角穴ボルト M6 L=20 (FX-1)	4
54		SB-1150024-00	BEARING	ころがり軸受	1
55		L160E-521-000	YA BRG SUPPORT	YA BRG サポート	1
56		SL-6051692-TN	BOLT	座金付き六角穴ボルト	4
57		SL-6051092-TN	BOLT	座金付き六角穴ボルト	4
58		SM-6104002-TP	SCREW	六角穴ボルト	4
59		HX-0015000-0A	CABLE CLAMP	ケーブルクリップ	1
60		400-43846	WASHER PLATE	ワッシャプレート	2
61		400-43845	WASHER PLATE	ワッシャプレート	2
62		SM-6052002-TN	BOLT	六角穴ボルト	4

NOTE(注記) *INSTALLATION POSITION AND DIRECTION VARY IF THE PWB TRANSFER REFERENCE IS DIFFERENT.
基板搬送基準が異なると取付位置、方向が変わります。

28.PWB CONVEYOR COMPONENTS (2)

基板搬送関係 (2)

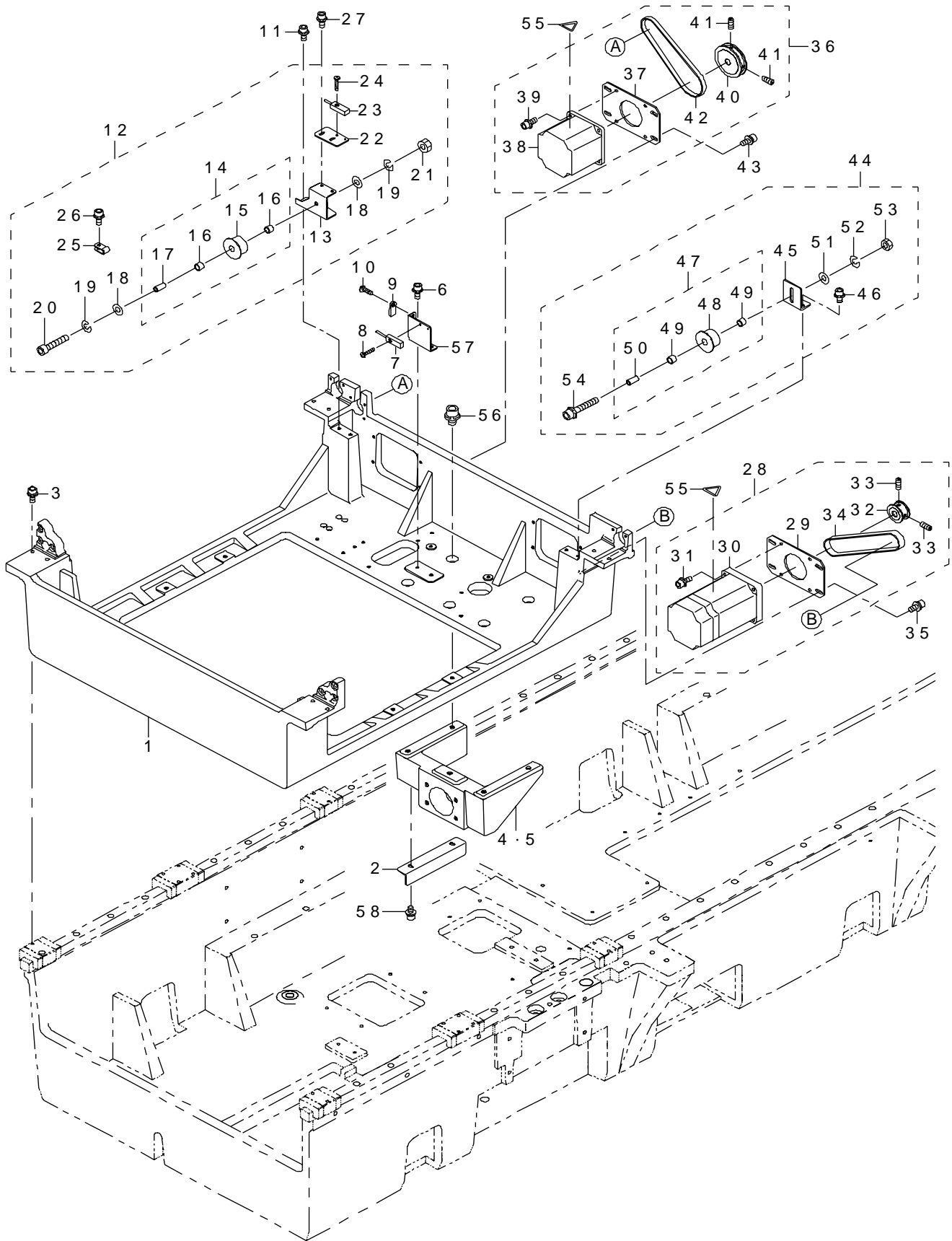

REF.NO	NOTE	PART NO	DESCRIPTION	品名	Qty
1		L160E-121-000	Y TABLE FRAME (FX-1)	Y テーブルフレーム (FX-1)	1
2		400-26388	YA LIMIT SENSOR DOG	YA リミットセンサドグ	1
3		SL-6041692-TN	SCREW	座金付き六角穴ボルト M4 L=16	8
4		L160E-321-000	BALL SCREW NUT BRKT (FX-1)	ボールナット ブラケット (FX-1)	1
5		400-24246	BALL SCREW NUT BRKT (FX-1R)	ボールナット ブラケット (FX-1R)	1
6		SL-6040892-TN	BOLT	座金付き六角穴ボルト	2
7		L812E-821-0A0	SUPPORT TABLE NEAR SENSOR ASM	サポートテーブルニアセンサー組	1
8		SM-4860601-SC	SCREW M2.6 L=6	なべ小ねじ M2.6 L=6	1
9		HX-0034400-00	HARNESS PARTS	束線パーツ	1
10		SM-4030401-SC	SCREW M3X0.5 L=4	なべ小ねじ M3X0.5 L=4	1
11		SL-6040892-TN	BOLT	座金付き六角穴ボルト	2
12		L165E-721-0A0	WA SENSOR BRKT UNIT	WA センサーブラケットユニット	1
13		L165E-721-000	WA SENSOR BRKT	WA センサーブラケット	(1)
14		E178E-421-0A0	TENSIONER PULLEY UNIT	テンショナープリーユニット	(1)
15		E2016-715-000	IDLER PULLEY	アイドラプリー	(1)
16		E2017-715-000	M LINER BUSH	M ライナブッシュ	(2)
17		E2018-715-000	PULLEY SLEEVE	プーリスリーブ	(1)
18		WP-0531001-SC	WASHER	平座金みがき丸 M5	(2)
19		WS-0510002-KN	SPRING WASHER	ばね座金 5.1 X 9.2 X 1.3	(2)
20		SM-6052502-TN	HEXAGONAL-HOLE BOLT	六角穴ボルト	(1)
21		NM-6050001-SC	NUT M5	六角ナット M5 X 0.8 1種	(1)
22		L165E-821-000	WA SENSOR PLATE	WA センサープレート	(1)
23		L812E-921-0A0	AWCC NEAR SENSOR ASM	AWCC ニアセンサー組	(1)
24		SM-4860601-SC	SCREW M2.6 L=6	なべ小ねじ M2.6 L=6	(1)
25		HX-0015000-0A	CABLE CLAMP	ケーブルクリップ	(1)
26		SL-6040692-TN	BOLT	座金付き六角穴ボルト	(1)
27		SL-6040892-TN	BOLT	座金付き六角穴ボルト	2
28		L169E-121-0A0	CONVEYOR MOTOR BRKT CR UNIT	モーターブラケット CR ユニット	2
29		L169E-121-000	CONVEYOR MOTOR BRKT C	コンベヤーモーターブラケット C	(1)
30		L900E-321-000	TWO-PHASE STEPPING MOTOR	2相ステッピングモータエンコーダ付き	(1)
31		SL-6041042-TN	BOLT	座金付き六角穴ボルト	(4)
32		L166E-321-000	WA SHAFT PULLEY	WA シャフトプリー	(1)
33		SM-8040402-TP	SCREW M4X0.7 L=4	止めねじ M4 X 0.7 L=4	(2)
34		L166E-221-000	WA MOTOR BELT	WA モーターベルト	(1)
35		SL-6040892-TN	BOLT	座金付き六角穴ボルト	4
36		L167E-421-0A0	CONVEYOR MOTOR BRKT CL UNIT	モーターブラケット CL ユニット	2
37		L169E-121-000	CONVEYOR MOTOR BRKT C	コンベヤーモーターブラケット C	(1)
38		L900E-221-000	CENT MOTOR	CENT モーター	(1)
39		SL-6041042-TN	BOLT	座金付き六角穴ボルト	(4)
40		L167E-621-000	CENTER MOTOR PULLEY	センターモータープリー	(1)
41		SM-8040402-TP	SCREW M4X0.7 L=4	止めねじ M4 X 0.7 L=4	(2)
42		L167E-421-000	CONVEYOR MOTOR BELT C	コンベヤーモーターベルト C	(1)
43		SL-6040892-TN	BOLT	座金付き六角穴ボルト	4
44		L165E-921-0A0	TENSIONER UNIT	テンショナーユニット	1
45		L165E-921-000	TENSIONER BRKT	テンショナーブラケット	(1)
46		SL-6040892-TN	BOLT	座金付き六角穴ボルト	(2)
47		L178E-421-0A0	TENSIONER PULLEY UNIT	テンショナープリーユニット	(1)
48		E2016-715-000	IDLER PULLEY	アイドラプリー	(1)
49		E2017-715-000	M LINER BUSH	M ライナブッシュ	(2)
50		E2018-715-000	PULLEY SLEEVE	プリー スリーブ	(1)
51		WP-0531001-SC	WASHER	平座金みがき丸 M5	(1)
52		WS-0510002-KN	SPRING WASHER	ばね座金 5.1 X 9.2 X 1.3	(1)
53		NM-6050001-SC	NUT M5	六角ナット M5 X 0.8 1種	(1)
54		SL-6053092-TN	SCREW	座金付き六角穴ボルト	(1)
55		CM-3003000-02	LABEL2 (25)	高温注意シール2 (25)	2
56		SL-6062092-TN	SCREW M6 L=20	座金付き六角穴ボルト	5
57		L168E-021-000	BU SENSOR BRKT	BU センサー ブラケット	1
58		SL-6040892-TN	BOLT (FX-1R)	座金付き六角穴ボルト (FX-1R)	1

NOTE(注記)

*INSTALLATION POSITION AND DIRECTION VARY IF THE PWB TRANSFER REFERENCE IS DIFFERENT.

基板搬送基準が異なると取付位置、方向が変わります。

29.PWB CONVEYOR COMPONENTS (3)

基板搬送関係 (3)

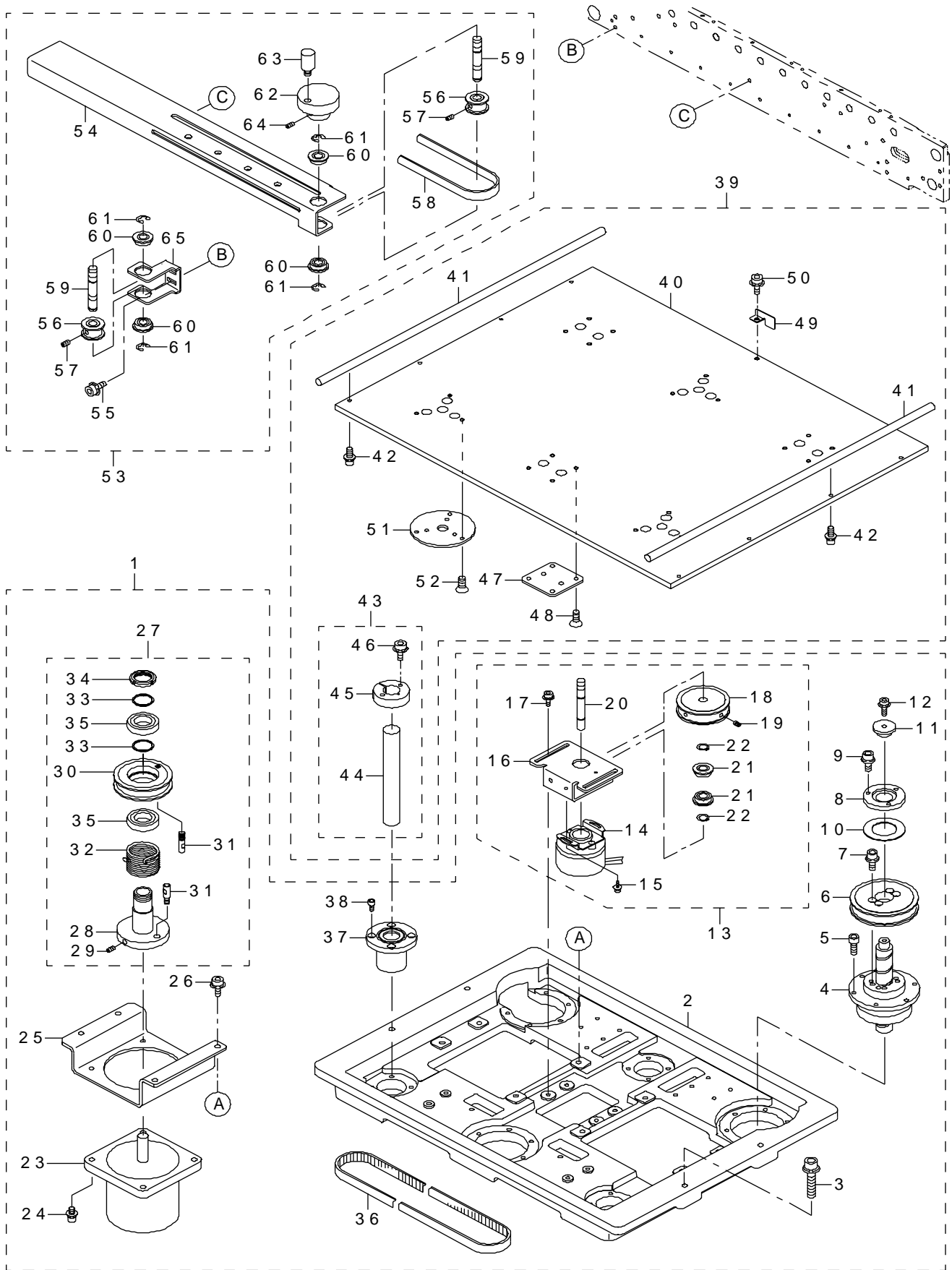

REF.NO	NOTE	PART NO	DESCRIPTION	品名	Qty
1		L160E-221-0A0	SPT TBL BASE UNIT	SPT TBL ベースユニット	1
2		L160E-221-000	BU BASE	BU ベース	(1)
3		SL-6052592-TN	BOLT	座金付き六角穴ボルト	(4)
4		L176E-821-000	SPT TBL BALL SCREW	SPT TBL ボールねじ	(3)
5		SM-6041002-TN	BOLT	六角穴ボルト	(18)
6		L177E-221-000	SPT TBL PULLEY	SPT TBL プーリー	(3)
7		SL-6041642-TN	SCREW	座金付き六角穴ボルト	(12)
8		L176E-921-000	CLAMP HOLDER	クランプホルダー	(3)
9		SL-6040842-TN	SCREW M4 L=8	座金付き六角穴ボルト	(9)
10		L177E-021-000	HOLDER CUSHION	ホルダークッション	(3)
11		E4124-729-000	SHAFT HOLDER	シャフトホルダー	(3)
12		SL-6041092-TN	SCREW	座金付き六角穴ボルト	(6)
13		L176E-421-0A0	ENCORDER UNIT	エンコーダーユニット	(1)
14		L809E-521-0A0	STBL ENC ASM	STBL ENC 組	(1)
15		SL-6030692-TN	BOLT	座金付き六角穴ボルト	(2)
16		L176E-421-000	ENCORDER BRKT	エンコーダーブラケット	(1)
17		SL-6041092-TN	SCREW	座金付き六角穴ボルト	(4)
18		L176E-621-000	ENCORDER PULLEY	エンコーダー プーリー	(1)
19		SM-8040402-TP	SCREW M4X0.7 L=4	止めねじ M 4 X 0. 7 L = 4	(2)
20		L176E-521-000	ENCORDER SHAFT	エンコーダーシャフト	(1)
21		SB-1080002-00	SIDE BEARING	サイドベアリング	(2)
22		RC-0740811-KP	C-RING	C 形止め輪 8	(2)
23		L900E-421-000	STEPPING MOTOR	2相ステッピングモータ	(1)
24		SL-6051092-TN	BOLT	座金付き六角穴ボルト	(4)
25		L161E-321-000	SPT TBL MOTOR BRKT	SPT TBL モーターブラケット	(1)
26		SL-6040892-TN	BOLT	座金付き六角穴ボルト	(4)
27		L177E-621-0A0	TORQUE SUPPORT UNIT	トルクサポートユニット	(1)
28		L177E-621-000	TORQUE SUPPORT	トルクサポート	(1)
29		SM-8050602-TP	SCREW M5 L=6	止めねじ M 5 X 0. 8 L = 6	(2)
30		L177E-721-000	SPT TBL MOTOR PULLEY	SPT TBL モータープーリー	(1)
31		E4142-729-000	STOPPER PIN	ストッパーピン	(2)
32		L177E-821-000	TORTION SPRING	テンションスプリング	(1)
33		E4144-729-000	THRUST COLLAR	スラストカラー	(2)
34		E4156-729-000	NUT (M17X1)	ナット (M 1 7 X 1)	(1)
35		SB-1170001-00	BEARING	ころがり軸受	(2)
36		L176E-321-000	BU TIMING BELT	BU タイミングベルト	(1)
37		SB-8160001-00	BEARING	ころがり軸受	(3)
38		SM-6041002-TN	BOLT	六角穴ボルト	(12)
39		L176E-021-0A0	SUPPORT TABLE UNIT	サポートテーブルユニット	1
40		L176E-021-000	SUPPORT TABLE	サポートテーブル	(1)
41		L176E-121-000	SIDE BEAM	サイドビーム	(2)
42		SL-6031092-TN	SCREW	座金付き六角穴ボルト	(8)
43		L177E-321-0A0	GUIDE SHAFT UNIT	ガイドシャフトユニット	(3)
44		L177E-321-000	GUIDE SHAFT	ガイドシャフト	(1)
45		L177E-521-000	GUIDE SHAFT HOLDER	ガイドシャフトホルダー	(1)
46		SL-6041042-TN	BOLT	座金付き六角穴ボルト	(2)
47		L177E-421-000	GUIDE SHAFT PLATE	ガイドシャフトプレート	(3)
48		SM-1040801-SC	SCREW M4X0.7 L=8	皿小ねじ M 4 X 0. 7 L = 8	(9)
49		L176E-221-000	SPT TBL SENSOR DOG	SPT テーブルセンサードグ	(1)
50		SL-6040892-TN	BOLT	座金付き六角穴ボルト	(1)
51		L177E-121-000	BALL SCREW SUPPORT PLATE	ボールねじサポートイタ	(3)
52		SM-1040801-SC	SCREW M4X0.7 L=8	皿小ねじ M 4 X 0. 7 L = 8	(9)
53		L164E-321-0A0	PIN ADJUST UNIT	ピン調節ユニット	1
54		L163E-921-000	ADJUSTER BASE	アジャスタベース	(1)
55		SL-6041092-TN	SCREW	座金付き六角穴ボルト	(2)
56		L164E-421-000	ADJUSTER PULLEY	アジャスタプーリー	(2)
57		SM-8040402-TP	SCREW M4X0.7 L=4	止めねじ M 4 X 0. 7 L = 4	(4)
58		L164E-521-000	ADJUSTER BELT	アジャスタベルト	(1)
59		L164E-621-000	ADJUSTER SHAFT	アジャスタシャフト	(2)
60		SB-1080002-00	SIDE BEARING	サイドベアリング	(4)
61		RE-0600000-K0	E-RING 6	E 形止め輪 6	(4)
62		L164E-721-000	ADJUSTER HANDLE	アジャスタハンドル	(1)
63		L164E-821-000	ADJUSTER HANDLE NOB	アジャスタハンドル NOB	(1)
64		SM-8050402-TP	SCREW	止めねじ	(1)
65		L164E-321-000	ADJUSTER UNIT BRKT	アジャスタユニット BRKT	(1)

NOTE(注記)

*INSTALLATION POSITION AND DIRECTION VARY IF THE PWB TRANSFER REFERENCE IS DIFFERENT.
基板搬送基準が異なると取付位置、方向が変わります。

30.PWB CONVEYOR COMPONENTS (4)

基板搬送関係 (4)

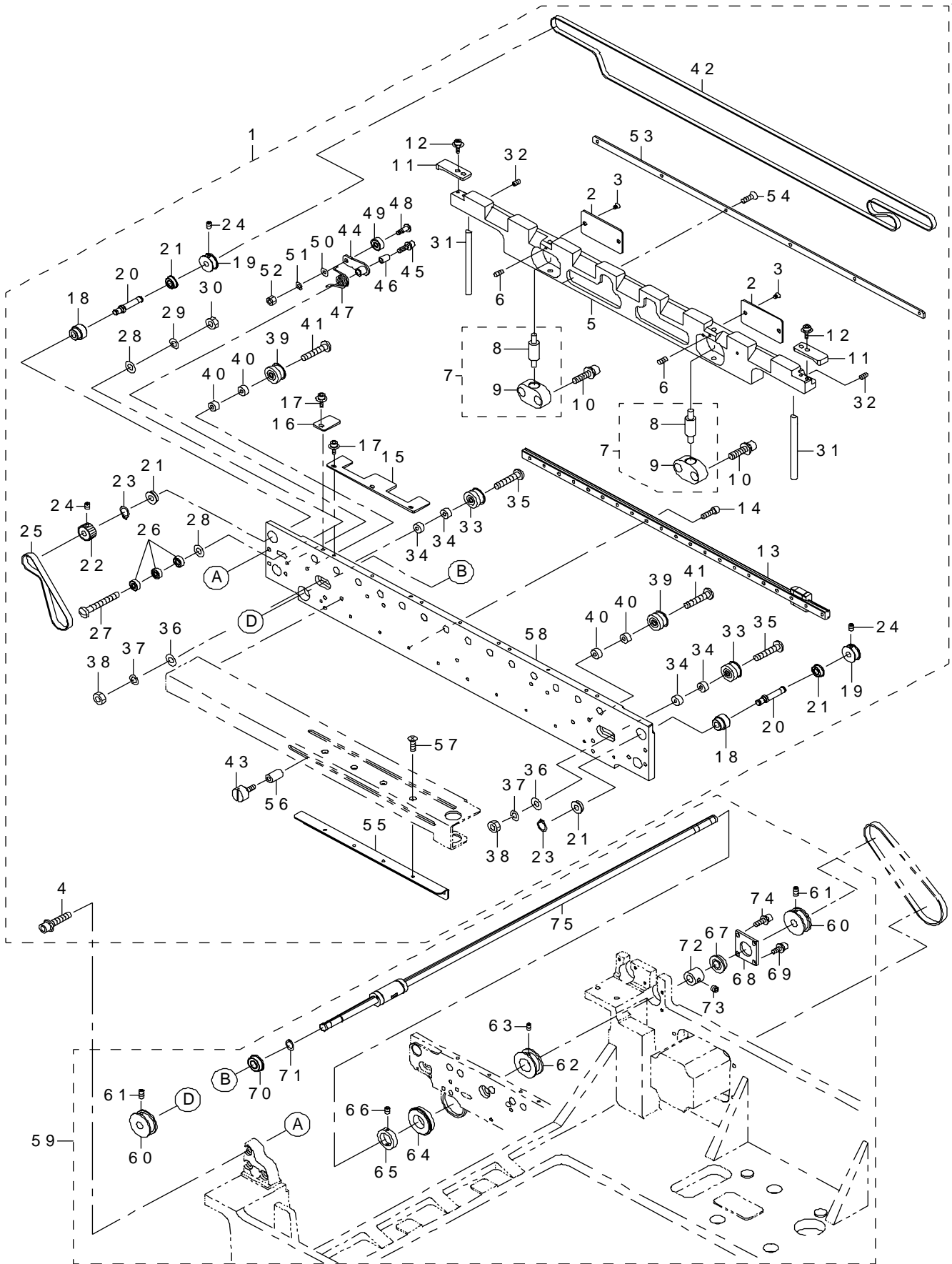

REF.NO	NOTE	PART NO	DESCRIPTION	品名	Qty
1		L162E-421-0A0	RAIL FC UNIT	レール FC ユニット	1
2		L209E-021-000	SHAFT SPT COVER	シャフト SPT カバー	(2)
3		SM-1030501-SC	SCREW M3 L=5	皿小ねじ M3 L=5	(4)
4		SL-6042092-TN	SCREW M4 L=20	座金付き六角穴ボルト	(6)
5		L162E-221-000	CONVEYOR RAIL FC	コンベヤー RAIL FC	(1)
6		SM-8030302-TP	SCREW M3X0.5 L=3	止めねじ M3 X 0.5 L=3	(2)
7		L178E-721-0A0	SHAFT SUPPORT UNIT	シャフトサポートユニット	(2)
8		E2111-721-000	BEARING	ミニチュアストロークベアリング	(1)
9		E2136-721-000	SHAFT SUPPORT	シャフトサポート	(1)
10		SL-6041692-TN	SCREW	座金付き六角穴ボルト M4 L=16	(4)
11		E2046-725-000	PWB INNER	PWB インナー	(2)
12		SL-6031092-TN	SCREW	座金付き六角穴ボルト	(4)
13		L163E-621-000	LINER GUIDE	リニアガイド	(1)
14		SM-6030802-TN	BOLT	六角穴ボルト	(11)
15		E4535-729-000	PWB GUIDE PLATE F (30)	PWB ガイドプレート F (30)	(3)
16		E4536-729-000	PWB GUIDE PLATE RA (30)	PWB ガイドプレート RA (30)	(2)
17		SL-6031092-TN	SCREW	座金付き六角穴ボルト	(12)
18		L166E-521-000	BRG SUPPORT SPACER	BRG サポートスペーサ	(2)
19		L166E-621-000	CONVEYOR DRV PULLEY	コンベヤー DRV プーリー	(2)
20		L166E-721-000	CONVEYOR SHAFT	コンベヤーシャフト	(2)
21		SB-1060007-00	BALL BEARING	ボールベアリング B	(4)
22		L166E-821-000	CONVEYOR TIMING PULLEY	コンベヤー タイミング プーリー	(1)
23		RC-0560711-KP	RETAINING RING	C 形止め輪	(4)
24		SM-8030402-TP	SCREW M3X0.5 L=4	止めねじ	(6)
25		L166E-921-000	CONVEYOR TIMING BELT	コンベヤータイミングベルト	(1)
26		SB-1040001-00	BEARING	ミニチュアベアリング	(3)
27		SM-4043050-SC	SCREW M4X0.7 L=30	なべ小ねじ M4 X 0.7 L=30	(1)
28		WP-0430801-SC	WASHER 4.3X9X0.8	平座金 4.3 X 9 X 0.8	(2)
29		WS-0410002-KN	SPRING WASHER	ばね座金 M4	(1)
30		NM-6040001-SC	NUT M4	六角ナット M4	(1)
31		L168E-321-000	RAIL GUIDE SHAFT	レールガイドシャフト	(2)
32		SM-8030602-TP	SCREW M3X0.5 L=6	止めねじ M3 X 0.5 L=6	(2)
33		E2089-721-0A0	CONVEYOR PULLEY B ASM.	搬送プーリー B 組	(2)
34		L167E-921-000	PULLEY SPACER	プーリースペーサ	(4)
35		SM-4042001-SC	SCREW M4 X 20	なべ小ねじ M4 X 0.7 L=20	(2)
36		WP-0430801-SC	WASHER 4.3X9X0.8	平座金 4.3 X 9 X 0.8	(2)
37		WS-0410002-KN	SPRING WASHER	ばね座金 M4	(2)
38		NM-6040001-SC	NUT M4	六角ナット M4	(2)
39		E2089-721-0A0	CONVEYOR PULLEY B ASM.	搬送プーリー B 組	(2)
40		L167E-921-000	PULLEY SPACER	プーリースペーサ	(4)
41		SM-4043001-SC	SCREW M4 X 30	なべ小ねじ M4 X 0.7 L=30	(2)
42		L167E-521-000	CONVEYOR BELT C	コンベヤーベルト C	(1)
43		L164E-921-000	STOPPER HANDLE	ストッパーハンドル	(1)
44		L205E-021-000	PINCH ROLLER BRKT	ピンチローラブラケット	(1)
45		SL-6041692-TN	SCREW	座金付き六角穴ボルト M4 L=16	(1)
46		L205E-121-000	COLLLAR	カラー	(1)
47		L205E-221-000	TORTION SPRING F	トーションスプリング F	(1)
48		L205E-421-000	AXLE BOLT	アクセルボルト	(1)
49		SB-1040002-00	BALL BEARING	ボールベアリング A	(1)
50		WP-0430800-SC	WASHER M4	平座金小形丸 M4	(1)
51		WS-0410002-KN	SPRING WASHER	ばね座金 M4	(1)
52		NM-6040003-SC	NUT M4	六角ナット M4	(1)
53		L174E-821-000	BELT GUIDE	ベルトガイド	(1)
54		SM-1030501-SC	SCREW M3 L=5	皿小ねじ M3 L=5	(6)
55		L170E-921-000	ADJUSTER SUPPORT	アジャスターサポート	(1)
56		L172E-321-000	STOPPER COLLAR	ストッパカラー	(1)
57		SM-1030501-SC	SCREW M3 L=5	皿小ねじ M3 L=5	(4)
58		L162E-421-000	RAIL GUIDE F	レールガイド F	(1)
59		L162E-021-0A0	BALL SPLINE UNIT	ボールスプラインユニット	1
60		L167E-121-000	DRV PULLEY R	DRV プーリー R	(2)
61		SM-8030302-TP	SCREW M3X0.5 L=3	止めねじ M3 X 0.5 L=3	(4)
62		L167E-021-000	DRV PULLEY F	DRV プーリー F	(1)
63		SM-8030302-TP	SCREW M3X0.5 L=3	止めねじ M3 X 0.5 L=3	(2)
64		SB-1150006-00	BALL BEARING	ころがり軸受	(1)
65		L167E-321-000	STOPPER COLLAR	ストッパ カラー	(1)
66		SM-8030302-TP	SCREW M3X0.5 L=3	止めねじ M3 X 0.5 L=3	(2)
67		SB-1080002-00	SIDE BEARING	サイドベアリング	(1)
68		L166E-421-000	BRG ADJUST PLATE R	BRG 調節プレート R	(1)
69		SL-6030892-TN	SCREW	座金付き六角穴ボルト	(4)
70		SB-1080002-00	SIDE BEARING	サイドベアリング	(1)
71		RC-0740811-KP	C-RING	C 形止め輪 8	(1)
72		E2141-721-000	STOPPER COLLAR	ストッパカラー	(1)
73		SM-8040402-TP	SCREW M4X0.7 L=4	止めねじ M4 X 0.7 L=4	(2)
74		L167E-421-000	CONVEYOR MOTOR BELT C	コンベヤーモーターベルト C	(1)
75		L162E-021-000	CENTER BALL SPLINE	センターボールスプライン	(1)

NOTE(注記)

*INSTALLATION POSITION AND DIRECTION VARY IF THE PWB TRANSFER REFERENCE IS DIFFERENT.
基板搬送基準が異なると取付位置、方向が変わります。

31.PWB CONVEYOR COMPONENTS (5)

基板搬送関係 (5)

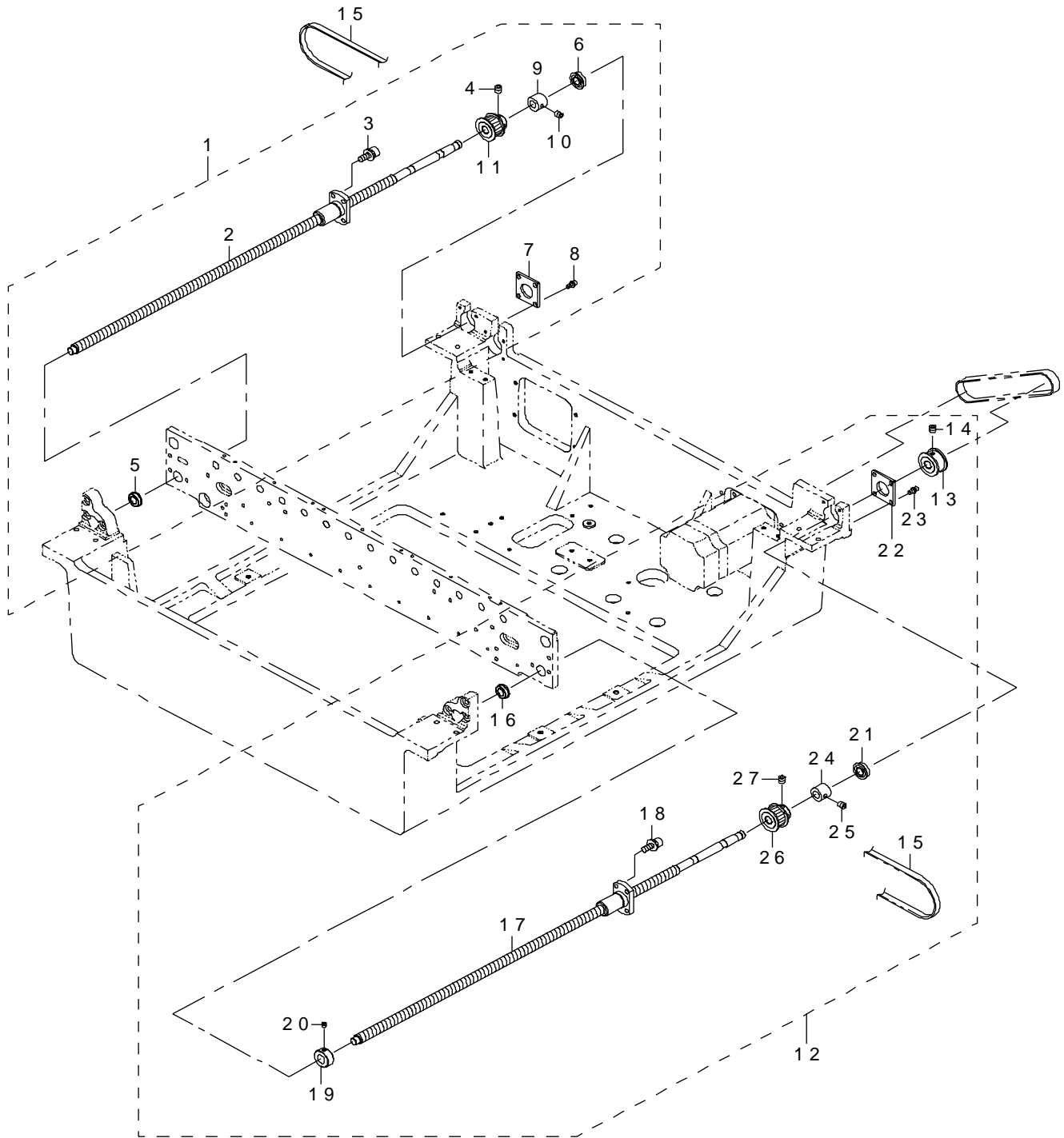

REF.NO	NOTE	PART NO	DESCRIPTION	品名	Qty
1		L162E-121-0A0	SCREW SHAFT L UNIT	スクリーシャフト L ユニット	1
2		L162E-121-000	CENTER WA SCREW	センター WA ねじ	(1)
3		SL-6041092-TN	SCREW	座金付き六角穴ボルト	(4)
4		SM-8040402-TP	SCREW M4X0.7 L=4	止めねじ M 4 X 0. 7 L = 4	(2)
5		SB-1080013-00	ROLLING SHAFT HOLDER	ころがり軸受	(1)
6		SB-1080002-00	SIDE BEARING	サイドベアリング	(1)
7		L166E-421-000	BRG ADJUST PLATE R	BRG 調節プレート R	(1)
8		SL-6030892-TN	SCREW	座金付き六角穴ボルト	(4)
9		E2141-721-000	STOPPER COLLAR	ストッパカラー	(2)
10		SM-8040402-TP	SCREW M4X0.7 L=4	止めねじ M 4 X 0. 7 L = 4	(4)
11		L166E-121-000	WA LINK PULLEY	WA リンクプーリー	(1)
12		L166E-121-0A0	SCREW SHAFT R UNIT	スクリーシャフト R ユニット	1
13		L166E-321-000	WA SHAFT PULLEY	WA シャフトプーリー	(1)
14		SM-8040402-TP	SCREW M4X0.7 L=4	止めねじ M 4 X 0. 7 L = 4	(2)
15		L166E-021-000	WIDTH ADJUST LINK BELT	幅調整リンクベルト	(1)
16		SB-1080013-00	ROLLING SHAFT HOLDER	ころがり軸受	(1)
17		L162E-121-000	CENTER WA SCREW	センター WA ねじ	(1)
18		SL-6041042-TN	BOLT	座金付き六角穴ボルト	(4)
19		E4582-729-000	STOPPER COLLAR (30)	ストッパカラー (30)	(1)
20		SM-8040402-TP	SCREW M4X0.7 L=4	止めねじ M 4 X 0. 7 L = 4	(1)
21		SB-1080002-00	SIDE BEARING	サイドベアリング	(1)
22		L166E-421-000	BRG ADJUST PLATE R	BRG 調節プレート R	(1)
23		SL-6030892-TN	SCREW	座金付き六角穴ボルト	(4)
24		E2141-721-000	STOPPER COLLAR	ストッパカラー	(2)
25		SM-8040402-TP	SCREW M4X0.7 L=4	止めねじ M 4 X 0. 7 L = 4	(4)
26		L166E-121-000	WA LINK PULLEY	WA リンクプーリー	(1)
27		SM-8040402-TP	SCREW M4X0.7 L=4	止めねじ M 4 X 0. 7 L = 4	(2)

NOTE(注記)

*INSTALLATION POSITION AND DIRECTION VARY IF THE PWB TRANSFER REFERENCE IS DIFFERENT.
基板搬送基準が異なると取付位置、方向が変わります。

32.PWB CONVEYOR COMPONENTS (6)

基板搬送関係 (6)

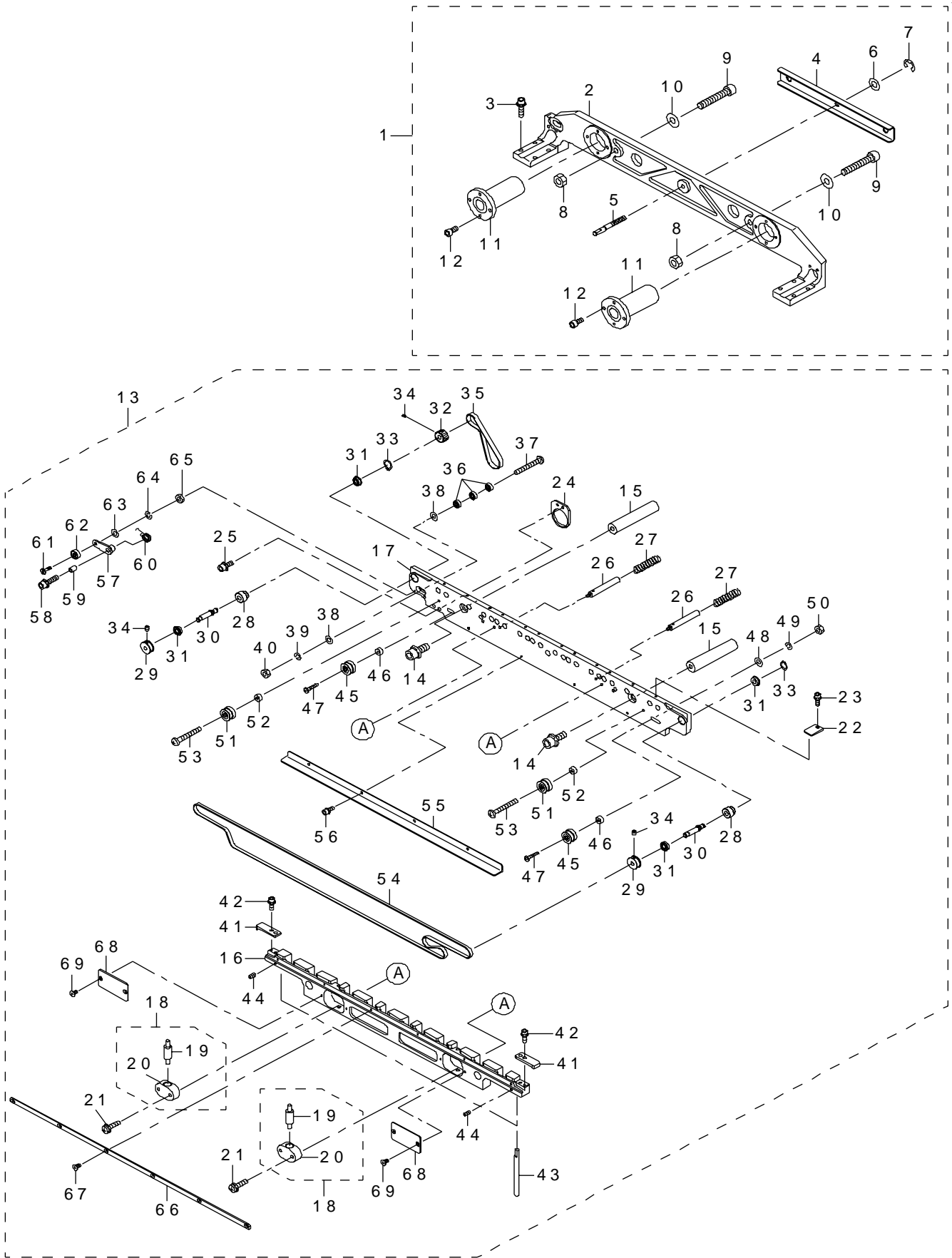

REF.NO	NOTE	PART NO	DESCRIPTION	品名	Qty
1		L168E-121-0A0	RAIL GUIDE R UNIT	レールガイド R ユニット	1
2		L168E-121-000	CONVEYOR RAIL BASE R	コンベヤーレールベース R	(1)
3		SL-6041692-TN	SCREW	座金付き六角穴ボルト M4 L=16	(8)
4		L168E-221-000	SPRING BRKT	スプリングブラケット	(1)
5		L167E-821-000	RAIL GUIDE SUPPORT SHAFT	レールガイド サポートシャフト	(1)
6		WP-0641601-SC	WASHER	平座金みがき丸 M6	(1)
7		RE-0400000-K0	E-RING 4	E 形止め輪 4	(1)
8		NM-6060001-SC	NUT M6	六角ナット M6 1種	(1)
9		SM-6063502-TN	HEXAGONAL-HOLE BOLT M6 L=35	六角穴ボルト M6 L=35	(2)
10		WP-0611626-SP	WASHER 15X6X1.6	平座金	(2)
11		SB-8160002-00	BEARING	ころがり軸受	(2)
12		SM-6040802-TN	SCREW	六角穴ボルト M4 X 0.7 L=8	(8)
13		L162E-521-0A0	RAIL RC UNIT	レール RC ユニット	1
14		SL-6061692-TN	BOLT	座金付き六角穴ボルト	(2)
15		L141E-773-000	SHAFT	シャフト	(2)
16		L162E-321-000	CONVEYOR RAIL RC	コンベヤーレール RC	(1)
17		L162E-521-000	RAIL GUIDE RC	レールガイド RC	(1)
18		L178E-721-0A0	SHAFT SUPPORT UNIT	シャフトサポートユニット	(2)
19		E2111-721-000	BEARING	ミニチュアストロークベアリング	(1)
20		E2136-727-000	SHAFT SUPPORT	シャフトサポート	(1)
21		SL-6041692-TN	SCREW	座金付き六角穴ボルト M4 L=16	(4)
22		E4536-729-000	PWB GUIDE PLATE RA (30)	PWB ガイドプレート RA (30)	(12)
23		SL-6031092-TN	SCREW	座金付き六角穴ボルト	(12)
24		L167E-221-000	BRG SUPPORT PLATE R	BRG サポートイタ R	(1)
25		SL-6041092-TN	SCREW	座金付き六角穴ボルト	(2)
26		L141E-973-000	SPRING SHAFT	スプリングシャフト	(2)
27		L141E-873-000	SPRING	スプリング	(2)
28		L166E-521-000	BRG SUPPORT SPACER	BRG サポートスペーサ	(2)
29		L166E-621-000	CONVEYOR DRV PULLEY	コンベヤー DRV プーリー	(2)
30		L166E-721-000	CONVEYOR SHAFT	コンベヤーシャフト	(2)
31		SB-1060007-00	BALL BEARING	ボールベアリング B	(4)
32		L166E-821-000	CONVEYOR TIMING PULLEY	コンベヤータイミングプーリー	(1)
33		RC-0740811-KP	C-RING	C 形止め輪 8	(4)
34		SM-8030402-TP	SCREW M3X0.5 L=4	止めねじ	(3)
35		L166E-921-000	CONVEYOR TIMING BELT	コンベヤータイミングベルト	(1)
36		SB-1040001-00	BEARING	ミニチュアベアリング	(3)
37		SM-4043050-SC	SCREW M4X0.7 L=30	なべ小ねじ M4 X 0.7 L=30	(1)
38		WP-0430801-SC	WASHER 4.3X9X0.8	平座金 4.3 X 9 X 0.8	(2)
39		WS-0410002-KN	SPRING WASHER	ばね座金 M4	(1)
40		NM-6040001-SC	NUT M4	六角ナット M4	(1)
41		E2046-725-000	PWB INNER	PWB インナ	(2)
42		SL-6031092-TN	SCREW	座金付き六角穴ボルト	(4)
43		L168E-321-000	RAIL GUIDE SHAFT	レールガイドシャフト	(2)
44		SM-8030602-TP	SCREW M3X0.5 L=6	止めねじ M3 X 0.5 L=6	(2)
45		E2089-721-0A0	CONVEYOR PULLEY B ASM.	搬送プーリー B 組	(2)
46		L167E-921-000	PULLEY SPACER	プーリースペーサ	(2)
47		SM-4042001-SC	SCREW M4 X 20	なべ小ねじ M4 X 0.7 L=20	(2)
48		WP-0430801-SC	WASHER 4.3X9X0.8	平座金 4.3 X 9 X 0.8	(2)
49		WS-0410002-KN	SPRING WASHER	ばね座金 M4	(2)
50		NM-6040001-SC	NUT M4	六角ナット M4	(2)
51		E2089-721-0A0	CONVEYOR PULLEY B ASM.	搬送プーリー B 組	(2)
52		L167E-921-000	PULLEY SPACER	プーリースペーサ	(2)
53		SM-4043001-SF	SCREW M4X30	なべねじ M4 X 0.7 L=30	(2)
54		L167E-521-000	CONVEYOR BELT C	コンベヤーベルト C	(1)
55		L168E-721-000	SAFETY PLATE	安全プレート	(1)
56		SL-6030892-TN	SCREW	座金付き六角穴ボルト	(4)
57		L205E-021-000	PINCH ROLLER BRKT	ピンチローラブラケット	(1)
58		SL-6041692-TN	SCREW	座金付き六角穴ボルト M4 L=16	(1)
59		L205E-121-000	COLLLAR	カラー	(1)
60		L205E-321-000	TORTION SPRING R	トーションスプリング R	(1)
61		L205E-421-000	AXLE BOLT	アクセルボルト	(1)
62		SB-1040002-00	BALL BEARING	ボールベアリング A	(1)
63		WP-0430800-SC	WASHER M4	平座金小形丸 M4	(1)
64		WS-0410002-KN	SPRING WASHER	ばね座金 M4	(1)
65		NM-6040003-SC	NUT M4	六角ナット M4	(1)
66		L174E-821-000	BELT GUIDE	ベルトガイド	(1)
67		SM-1030601-SC	SCREW M3 L=6	皿小ねじ M3 X 0.5 L=6	(6)
68		L209E-021-000	SHAFT SPT COVER	シャフト SPT カバー	(2)
69		SM-1030501-SC	SCREW M3 L=5	皿小ねじ M3 L=5	(4)

NOTE(注記)

*INSTALLATION POSITION AND DIRECTION VARY IF THE PWB TRANSFER REFERENCE IS DIFFERENT.
基板搬送基準が異なると取付位置、方向が変わります。

33.PWB CONVEYOR COMPONENTS (7)

基板搬送関係 (7)

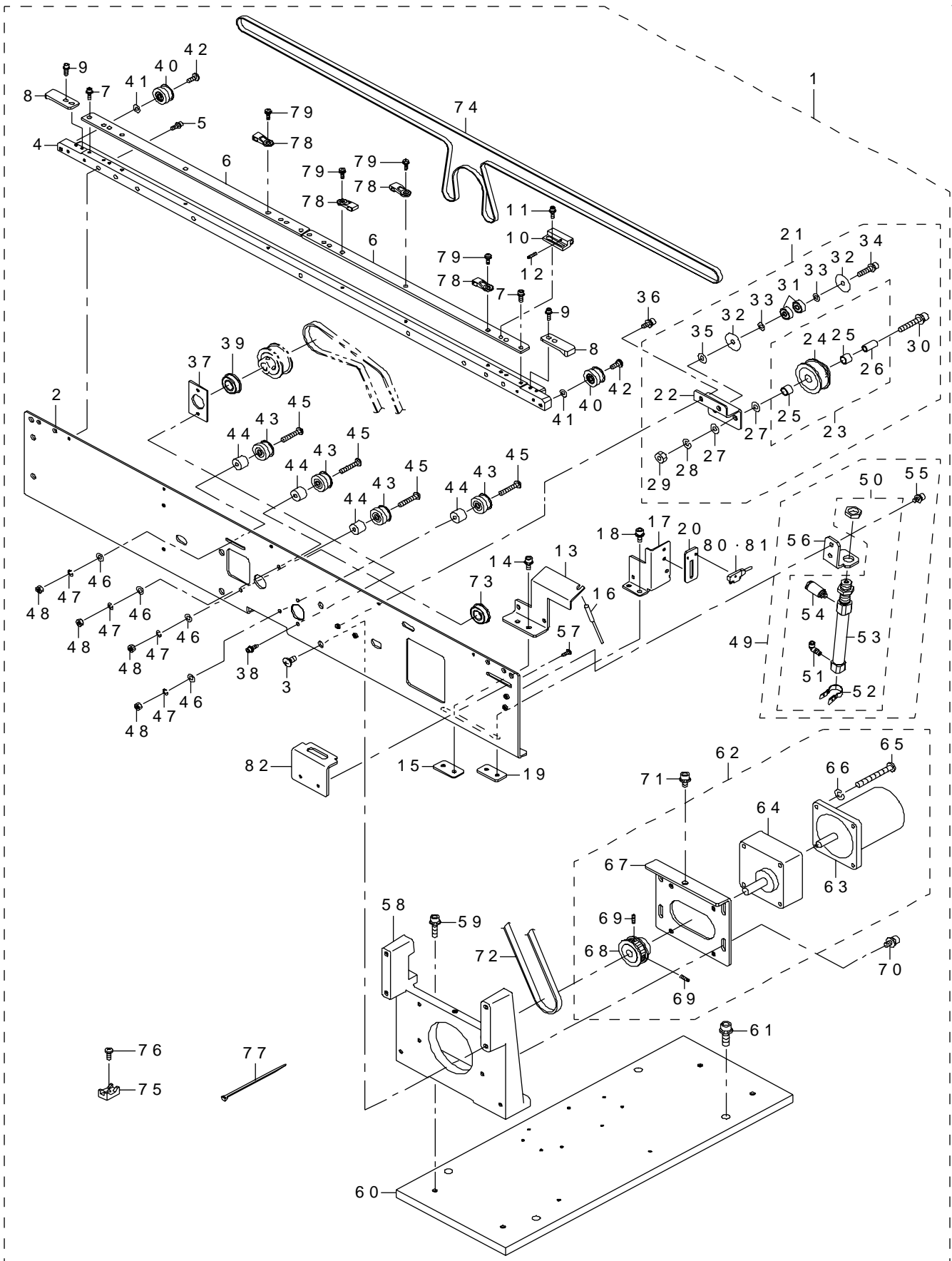

REF.NO	NOTE	PART NO	DESCRIPTION	品名	Qty
1		L170E-021-0A0	RAIL PLATE FL UNIT	レールプレート FL ユニット	1
2		L170E-021-000	RAIL PLATE FL	レールプレート FL	(1)
3		SM-0050801-SC	SCREW	トラスねじ M5 L=8	(4)
4		L170E-121-000	CONVEYOR RAIL	コンベヤー RAIL	(1)
5		SL-6031492-TN	SCREW	座金付き六角穴ボルト	(5)
6		L170E-221-000	PWB GUIDE U	PWB ガイド U	(2)
7		SL-6031092-TN	SCREW	座金付き六角穴ボルト	(3)
8		E2046-725-000	PWB INNER	PWB インナ	(2)
9		SL-6031092-TN	SCREW	座金付き六角穴ボルト	(4)
10		L170E-421-000	WAIT SENSOR BLOCK	ウェイトセンサーブロック	(1)
11		SL-6031092-TN	SCREW	座金付き六角穴ボルト	(2)
12		SM-8020202-UZ	SCREW	止めねじ	(1)
13		L170E-521-000	WAIT SENSOR BRKT L	ウェイトセンサー ブラケット L	(1)
14		SL-6041092-TN	SCREW	座金付き六角穴ボルト	(2)
15		L173E-021-000	NUT PLATE S	ナットプレート S	(1)
16		L828E-921-0A0	WAIT SENSOR ASM	ウェイトセンサー組	(1)
17		L172E-721-000	PIN SENSOR BRKT L	ピンセンサー ブラケット L	(1)
18		SL-6041092-TN	SCREW	座金付き六角穴ボルト	(2)
19		L173E-021-000	NUT PLATE S	ナットプレート S	(1)
20		L172E-921-000	SENSOR ADJUST PLATE	センサー調節プレート	(1)
21		L171E-221-0A0	WA PULLEY BRKT L UNIT	WA プーリーブラケット L ユニット	(1)
22		L171E-221-000	WA PULLEY BRKT L	WA プーリーブラケット L	(1)
23		L178E-221-0A0	IDOLER PULLEY UNIT	アイドラープーリーユニット	(1)
24		E4563-729-000	WIDTH ADJUST IDLER PULLEY (30)	幅調アイドラープーリー (30)	(1)
25		E2017-715-000	M LINER BUSH	M ライナブッシュ	(2)
26		E2018-715-000	PULLEY SLEEVE	プーリー スリーブ	(1)
27		WP-0531001-SC	WASHER	平座金みがき丸 M5	(2)
28		WS-0510002-KN	SPRING WASHER	ばね座金 5.1 X 9.2 X 1.3	(1)
29		NM-6050001-SC	NUT M5	六角ナット M5 X 0.8 1種	(1)
30		SL-6053092-TN	SCREW	座金付き六角穴ボルト	(1)
31		SB-1040002-00	BALL BEARING	ボールベアリング A	(2)
32		WP-0451016-SP	WASHER 4.5X20X1	平座金 4.5 X 20 X 1	(2)
33		WP-0430801-SC	WASHER 4.3X9X0.8	平座金 4.3 X 9 X 0.8	(2)
34		SL-6042042-TN	SCREW	座金付き六角穴ボルト	(1)
35		WP-0531001-SC	WASHER	平座金みがき丸 M5	(1)
36		SL-6040892-TN	BOLT	座金付き六角穴ボルト	(2)
37		E2012-721-000	ADJUST PLATE	アジャストプレート	(1)
38		SL-6030692-TN	BOLT	座金付き六角穴ボルト	(2)
39		SB-1080002-00	SIDE BEARING	サイドベアリング	(1)
40		E2111-715-0A0	CONVEYOR PULLEY ASM.	搬送プーリー (組)	(2)
41		WP-0430800-SC	WASHER M4	平座金小形丸 M4	(2)
42		SM-4040801-SC	SCREW M4X0.7 L=8	なべ小ねじ M4 X 0.7 L=8	(2)
43		E2089-721-0A0	CONVEYOR PULLEY B ASM.	搬送プーリー B 組	(4)
44		E2055-721-000	PULLEY SPACER	プーリスパース	(4)
45		SM-4042301-SC	SCREW M4X0.7 L=23	なべ小ねじ M4 X 0.7 L=23	(4)
46		WP-0430801-SC	WASHER 4.3X9X0.8	平座金 4.3 X 9 X 0.8	(4)
47		WS-0410002-KN	SPRING WASHER	ばね座金 M4	(4)
48		NM-6040001-SC	NUT M4	六角ナット M4	(4)
49		400-90060	CHK CYLINDER D ASM	チェックシリンダ D 組	(1)
50		L178E-121-0A0	STOPPER CYLINDER UNIT	ストッパーシリンダユニット	(1)
51		PJ-3040405-04	ELBOW UNION	エルボユニオン	(1)
52		PX-5000500-A0	BRACKET	スイッチ取付金具	(1)
53		E2254-802-000	AIR CYLINDER	エアシリンダ	(1)
54		PJ-3010405-05	HALF UNION	ハーフユニオン	(1)
55		SL-6040892-TN	BOLT	座金付き六角穴ボルト	(2)
56		400-84990	CYLINDER BRKT D	シリンダブラケット D	(1)
57		SM-0030801-SC	SCREW M3 X 8	トラスねじ M3 L=8	(2)
58		L172E-021-000	RAIL STAND FL	レールスタンド FL	(1)
59		SL-6052092-TN	SCREW	座金付き六角穴ボルト	(2)
60		L170E-821-000	CONVEYOR MOUNT BLOCK	コンベヤーマウントブロック	(1)
61		SL-6062092-TN	SCREW M6 L=20	座金付き六角穴ボルト	(4)
62		L178E-021-0A0	IN MOTOR UNIT	I N モーターユニット	(1)
63		E9454-729-MA0	IN MOTOR ASM.	I N モータ組	(1)
64		HM-0017700-10	GEAR HEAD	ギアヘッド	(1)
65		SM-4054501-SC	SCREW M5X0.8 L=45	なべ小ねじ M5 X 0.8 L=45	(4)
66		WS-0510002-KN	SPRING WASHER	ばね座金 5.1 X 9.2 X 1.3	(4)
67		E4597-729-000	MOTOR BRACKET A (30)	モータブラケット A (30)	(1)
68		400-00872	MOTOR PULLEY S	モータプーリー S	(1)
69		SM-8030602-TP	SCREW M3X0.5 L=6	止めねじ M3 X 0.5 L=6	(2)
70		SL-6051092-TN	BOLT	座金付き六角穴ボルト	(4)
71		SL-6051692-TN	BOLT	座金付き六角穴ボルト	(1)
72		L171E-021-000	DRV TIMIG BELT	DRV タイミングベルト	(1)
73		SB-1080002-00	SIDE BEARING	サイドベアリング	(1)
74		L171E-121-000	CONVEYOR BELT S	コンベヤーベルト S	(1)
75		HX-0029400-00	FIXED BASE	固定ベース	(8)
76		SM-4040601-SC	SCREW M4X0.7 L=6	なべ小ねじ M4 X 0.7 L=6	(8)
77		EA-9500B01-00	CABLE BAND	束線バンド	(9)
78		HX-0034400-00	HARNESS PARTS	束線パーツ	(4)
79		SL-4031091-SC	SCREW M3 X 10	なべ小ねじセムス	(4)
80		400-63747	BU PIN RECEIVER SENS ASM	BU ピン受光センサ組	(1)
81		400-63746	BU PIN EMITTER SENS ASM	BU ピン投光センサ組	(1)
82		L205E-721-000	CHECK BRKT	チェック ブラケット	(1)

NOTE(注記)

*INSTALLATION POSITION AND DIRECTION VARY IF THE PWB TRANSFER REFERENCE IS DIFFERENT.
基板搬送基準が異なると取付位置、方向が変わります。

REF.NO	NOTE	PART NO	DESCRIPTION	品名	Qty
1		L171E-321-0A0	RAIL PLATE RL UNIT	レールプレート RL ユニット	1
2		L171E-321-000	RAIL PLATE RL	レールプレート RL	(1)
3		SM-4040601-SC	SCREW M4X0.7 L=6	なべ小ねじ M 4 X 0. 7 L = 6	(8)
4		L170E-121-000	CONVEYOR RAIL	コンベヤーレール	(1)
5		SL-6031492-TN	SCREW	座金付き六角穴ボルト	(5)
6		L170E-221-000	PWB GUIDE U	PWB ガイド U	(2)
7		SL-6031092-TN	SCREW	座金付き六角穴ボルト	(4)
8		E2046-725-000	PWB INNER	PWB インナ	(2)
9		SL-6031092-TN	SCREW	座金付き六角穴ボルト	(4)
10		E2111-715-0A0	CONVEYOR PULLEY ASM.	搬送プーリ (組)	(2)
11		WP-0430800-SC	WASHER M4	平座金小形丸 M 4	(2)
12		SM-4040801-SC	SCREW M4X0.7 L=8	なべ小ねじ M 4 X 0. 7 L = 8	(2)
13		E2089-721-0A0	CONVEYOR PULLEY B ASM.	搬送プーリ B 組	(4)
14		E2055-721-000	PULLEY SPACER	プーリスパーサ	(4)
15		SM-4042301-SC	SCREW M4X0.7 L=23	なべ小ねじ M 4 X 0. 7 L = 23	(4)
16		WP-0430801-SC	WASHER 4.3X9X0.8	平座金 4. 3 X 9 X 0. 8	(4)
17		WS-0410002-KN	SPRING WASHER	ばね座金 M 4	(4)
18		NM-6040001-SC	NUT M4	六角ナット M 4	(4)
19		400-90059	CHK CYLINDER C ASM	チェックシリンダ C 組	(1)
20		L178E-121-0A0	STOPPER CYLINDER UNIT	ストッパーシリンダーユニット	(1)
21		PJ-3040405-04	ELBOW UNION	エルボユニオン	(1)
22		PX-5000500-A0	BRACKET	スイッチ取付金具	(1)
23		E2254-802-000	AIR CYLINDER	エアシリンダ	(1)
24		PJ-3010405-05	HALF UNION	ハーフユニオン	(1)
25		SL-6040892-TN	BOLT	座金付き六角穴ボルト	(2)
26		400-84989	CYLINDER BRKT C	シリンダブラケット C	(1)
27		SM-0030801-SC	SCREW M3 X 8	トラスねじ M 3 L = 8	(2)
28		L179E-821-000	GUIDE BUSH	ガイドブッシュ	(2)
29		E2327-855-000	BB SPACER	BB スパーサ	(2)
30		SM-6041002-TN	BOLT	六角穴ボルト	(8)
31		E4484-729-000	RAIL STAND RL (2030M)	レールスタンド RL (2030M)	(1)
32		SL-6052092-TN	SCREW	座金付き六角穴ボルト	(2)
33		E2209-725-000	GUIDE SHAFT	ガイドシャフト	(2)
34		WP-0501046-SC	WASHER 5 X 13 X 1	ヒラザガネ 5 X 14 X 1	(4)
35		SL-6051242-TN	SCREW	座金付き六角穴ボルト	(2)
36		SL-6052042-TN	SCREW	座金付き六角穴ボルト	(2)
37		SB-1080002-00	SIDE BEARING	サイドベアリング	(2)
38		WP-0320500-SF	WASHER 3.2X7X0.5	平座金小形丸 M 3	(8)
39		WP-0330516-SC	WASHER 3.3X8X0.5	平座金 3. 3 X 8 X 0. 5	(4)
40		SM-6030602-TN	HEX SCREW M3 X 6	六角穴ボルト M 3 X 0. 5 L = 6	(4)
41		L170E-621-0A0	DRIVE SHAFT S UNIT	ドライブシャフト S ユニット	(1)
42		L170E-621-000	DRIVE SHAFT S	ドライブシャフト S	(1)
43		E2141-721-000	STOPPER COLLAR	ストッパカラー	(1)
44		SM-8040402-TP	SCREW M4X0.7 L=4	止めねじ M 4 X 0. 7 L = 4	(2)
45		400-00850	DRIVE PULLEY F	ドライブプーリ F	(1)
46		SM-8040602-TP	SCREW M4X0.7 L=6	止めねじ	(2)
47		400-00851	SCREW	座金付き六角穴ボルト	(1)
48		SL-6031642-TN	SCREW	座金付き六角穴ボルト	(3)
49		400-00840	DRIVE PULLEY R	ドライブプーリ R	(1)
50		E2160-721-000	PULLEY FLANGE	プーリフランジ	(2)
51		SL-6030892-TN	SCREW	座金付き六角穴ボルト	(6)
52		E3931-750-000	PULLEY WASHER	プーリスラストワッシャ	(2)
53		L173E-621-0A0	IN/OUT BALL SCREW UNIT	IN / OUT ボールねじ ユニット	(1)
54		L173E-621-000	IN/OUT BALL SCREW	IN / OUT ボールねじ	(1)
55		SL-6041292-TN	SCREW	座金付き六角穴ボルト	(4)
56		E2141-721-000	STOPPER COLLAR	ストッパカラー	(1)
57		SM-8040402-TP	SCREW M4X0.7 L=4	止めねじ M 4 X 0. 7 L = 4	(2)
58		RC-0740811-KP	C-RING	C 形止め輪 8	(1)
59		E4562-729-000	TIMING PULLEY B (30)	幅調タイミングプーリ B (30)	(1)
60		SM-8040402-TP	SCREW M4X0.7 L=4	止めねじ M 4 X 0. 7 L = 4	(2)
61		EA-9500B01-00	CABLE BAND	束線バンド	(8)
62		L171E-521-000	WIDTH ADJUST LINK BELT L	幅調整リンクベルト	(1)
63		L171E-121-000	CONVEYOR BELT S	コンベヤーベルト S	(1)
64		HX-0029400-00	FIXED BASE	固定ベース	(8)
65		L175E-221-0A0	IN/OUT SENSOR UNIT	IN / OUT センサーユニット	1
66		NM-6040001-SC	NUT M4	六角ナット M 4	(3)
67		L832E-321-0A0	OUT SENSOR ASM	OUT センサー組	(1)
68		SL-4031291-SC	SCREW M3X12	なべ小ねじセムス M 3 X 0. 5 L = 12	(1)
69		400-01077	SENSOR BRACKET A	センサーブラケット A	(1)
70		SL-6031092-TN	SCREW	座金付き六角穴ボルト	(2)
71		400-01078	SENSOR BRACKET B	センサーブラケット B	(1)
72		400-01079	SENSOR BRACKET C	センサーブラケット C	(1)
73		400-00912	SENSOR ADJUST SPRING	センサアジャストスプリング	(3)
74		G6518-880-000	SET PICK-UP	セットつまみ	(1)
75		GBR-11115000	MOTOR SPACER.	モータスパーサ	(1)
76		400-01076	SENSOR SLIDE PLATE	センサスライドプレート	(1)
77		HX-0041100-00	CABLE PARTS	束線パーツ	(4)
78		SM-6041602-TN	SCREW M4 X 16	六角穴ボルト M 4 X 0. 7 L = 16	(3)
79		WP-0430801-SC	WASHER 4.3X9X0.8	平座金 4. 3 X 9 X 0. 8	(6)
80	#01	400-58815	SPACER	スパーサ	(1)
81		L205E-721-000	CHECK BRKT	チェック ブラケット	(1)
		NOTE(注記)	#01....CORRESPONDING TO ROHS	ROHS 対応品	

*INSTALLATION POSITION AND DIRECTION VARY IF THE PWB TRANSFER REFERENCE IS DIFFERENT.
基板搬送基準が異なると取付位置、方向が変わります。

35.PWB CONVEYOR COMPONENTS (9)

基板搬送関係 (9)

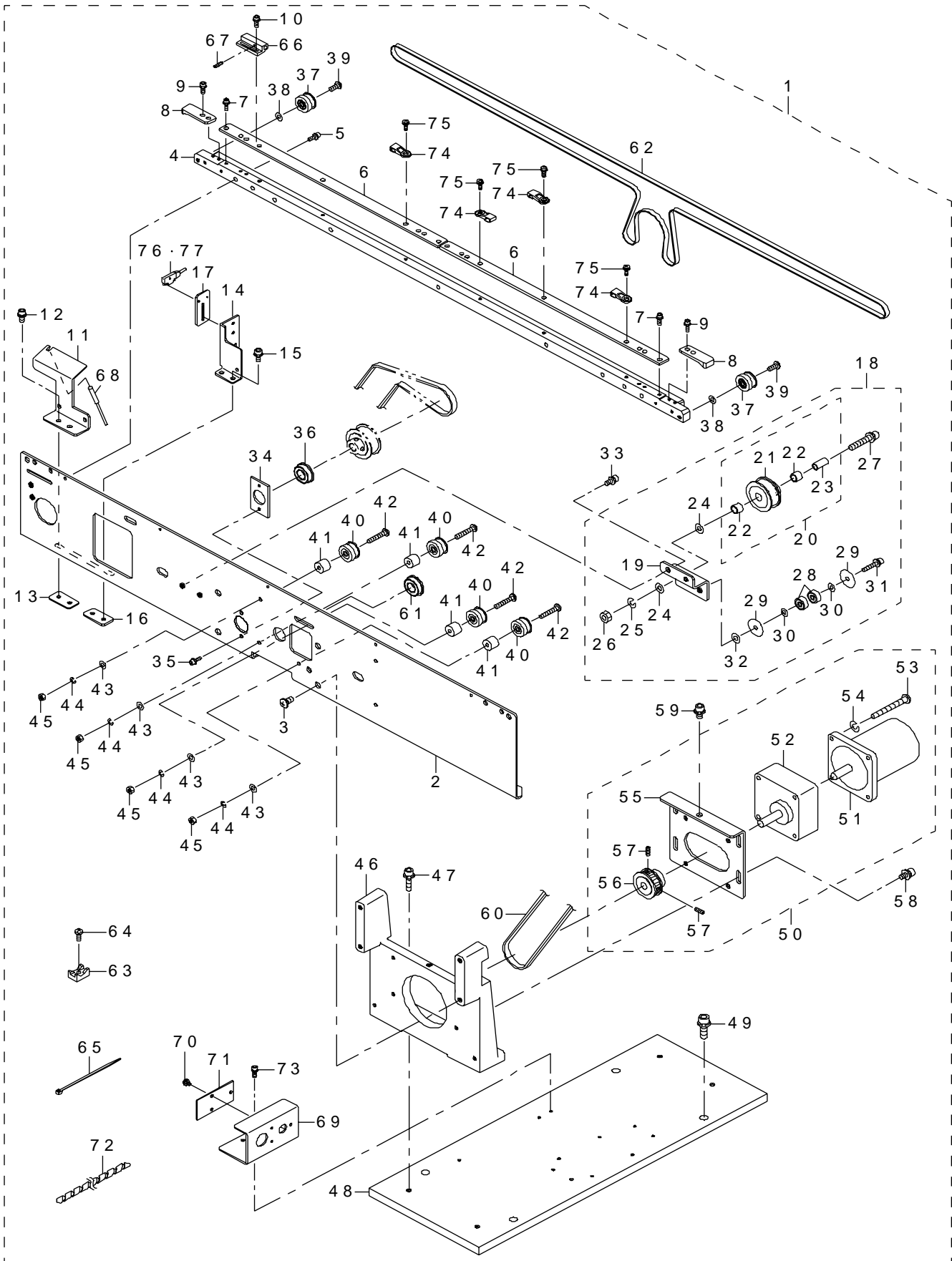

REF.NO	NOTE	PART NO	DESCRIPTION	品名	Qty
1		L171E-621-0A0	RAIL PLATE FR UNIT	レールプレート FR ユニット	1
2		L171E-621-000	RAIL PLATE FR	レールプレート FR	(1)
3		SM-0050801-SC	SCREW	トラスねじ M5 L=8	(4)
4		L170E-121-000	CONVEYOR RAIL	コンベヤーレール	(1)
5		SL-6031492-TN	SCREW	座金付き六角穴ボルト	(5)
6		L170E-221-000	PWB GUIDE U	PWB ガイド U	(2)
7		SL-6031092-TN	SCREW	座金付き六角穴ボルト	(3)
8		E2046-725-000	PWB INNER	PWB インナ	(2)
9		SL-6031092-TN	SCREW	座金付き六角穴ボルト	(4)
10		SL-6031092-TN	SCREW	座金付き六角穴ボルト	(2)
11		L172E-621-000	WAIT SENSOR BRKT R	ウェイトセンサーブラケット R	(1)
12		SL-6041092-TN	SCREW	座金付き六角穴ボルト	(2)
13		L173E-021-000	NUT PLATE S	ナットプレート S	(1)
14		L172E-821-000	PIN SENSOR BRKT R	ピンセンサー ブラケット R	(1)
15		SL-6041092-TN	SCREW	座金付き六角穴ボルト	(2)
16		L173E-021-000	NUT PLATE S	ナットプレート S	(1)
17		L172E-921-000	SENSOR ADJUST PLATE	センサー調節プレート	(1)
18		L172E-121-0A0	WA PULLEY BRKT R UNIT	WA プーリーブラケット R ユニット	(1)
19		L172E-121-000	WA PULLEY BRKT R	WA プーリーブラケット R	(1)
20		L178E-221-0A0	IDOLER PULLEY UNIT	アイドラプーリーユニット	(1)
21		E4563-729-000	WIDTH ADJUST IDLER PULLEY (30)	幅調アイドラプーリー (30)	(1)
22		E2017-715-000	M LINER BUSH	M ライナブッシュ	(2)
23		E2018-715-000	PULLEY SLEEVE	プーリー スリーブ	(1)
24		WP-0531001-SC	WASHER	平座金みがき丸 M5	(2)
25		WS-0510002-KN	SPRING WASHER	ばね座金 5.1 X 9.2 X 1.3	(1)
26		NM-6050001-SC	NUT M5	六角ナット M5 X 0.8 1種	(1)
27		SL-6053092-TN	SCREW	座金付き六角穴ボルト	(1)
28		SB-1040002-00	BALL BEARING	ボールベアリング A	(2)
29		WP-0451016-SP	WASHER 4.5X20X1	平座金 4.5 X 20 X 1	(2)
30		WP-0430801-SC	WASHER 4.3X9X0.8	平座金 4.3 X 9 X 0.8	(2)
31		SL-6042042-TN	SCREW	座金付き六角穴ボルト	(1)
32		WP-0531001-SC	WASHER	平座金みがき丸 M5	(1)
33		SL-6040892-TN	BOLT	座金付き六角穴ボルト	(2)
34		E2012-721-000	ADJUST PLATE	アジャストプレート	(1)
35		SL-6030692-TN	BOLT	座金付き六角穴ボルト	(2)
36		SB-1080002-00	SIDE BEARING	サイドベアリング	(1)
37		E2111-715-0A0	CONVEYOR PULLEY ASM.	搬送プーリー (組)	(2)
38		WP-0430800-SC	WASHER M4	平座金小形丸 M4	(2)
39		SM-4040801-SC	SCREW M4X0.7 L=8	なべ小ねじ M4 X 0.7 L=8	(2)
40		E2089-721-0A0	CONVEYOR PULLEY B ASM.	搬送プーリー B 組	(4)
41		E2055-721-000	PULLEY SPACER	プーリスパサ	(4)
42		SM-4043050-SC	SCREW M4X0.7 L=30	なべ小ねじ M4 X 0.7 L=30	(4)
43		WP-0430801-SC	WASHER 4.3X9X0.8	平座金 4.3 X 9 X 0.8	(4)
44		WS-0410002-KN	SPRING WASHER	ばね座金 M4	(4)
45		NM-6040001-SC	NUT M4	六角ナット M4	(4)
46		L172E-521-000	RAIL STAND FR	レールスタンド FR	(1)
47		SL-6052092-TN	SCREW	座金付き六角穴ボルト	(2)
48		L170E-821-000	CONVEYOR MOUNT BLOCK	コンベヤー マウント ブロック	(1)
49		SL-6062092-TN	SCREW M6 L=20	座金付き六角穴ボルト	(4)
50		L178E-321-0A0	OUT MOTOR UNIT	OUT モーターユニット	(1)
51		E9456-729-MA0	OUT MOTOR ASM.	OUT モーター組	(1)
52		HM-0017700-10	GEAR HEAD	ギアヘッド	(1)
53		SM-4054501-SC	SCREW M5X0.8 L=45	なべ小ねじ M5 X 0.8 L=45	(4)
54		WS-0510002-KN	SPRING WASHER	ばね座金 5.1 X 9.2 X 1.3	(4)
55		E4597-729-000	MOTOR BRACKET A (30)	モータブラケット A (30)	(1)
56		400-00872	MOTOR PULLEY S	モータプーリー S	(1)
57		SM-8030602-TP	SCREW M3X0.5 L=6	止めねじ M3 X 0.5 L=6	(2)
58		SL-6051092-TN	BOLT	座金付き六角穴ボルト	(4)
59		SL-6051692-TN	BOLT	座金付き六角穴ボルト	(1)
60		L171E-021-000	DRV TIMIG BELT	DRV タイミングベルト	(1)
61		SB-1080002-00	SIDE BEARING	サイドベアリング	(1)
62		L171E-121-000	CONVEYOR BELT S	コンベヤーベルト S	(1)
63		HX-0029400-00	FIXED BASE	固定ベース	(8)
64		SM-4040601-SC	SCREW M4X0.7 L=6	なべ小ねじ M4 X 0.7 L=6	(8)
65		EA-9500B01-00	CABLE BAND	束線バンド	(9)
66		L179E-421-000	WAIT SENSOR BLOCK R	ウェイトセンサー ブロック R	(1)
67		SM-8020202-UZ	SCREW	止めねじ	(1)
68		L828E-921-0A0	WAIT SENSOR ASM	ウェイトセンサー組	(1)
69		400-24239	T SENSOR BR (FX-1R)	T センサー BR (FX-1 R)	(1)
70		SL-4030691-SC	SCREW M3X6 (FX-1R)	なべ小ねじセムス (FX-1 R)	(3)
71		400-29824	SENSOR PWB ASM. (FX-1R)	温度センサ基板組 (FX-1 R)	(1)
72		HX-0031400-00	SPIRAL TUBE (FX-1R)	スパイラル チューブ (FX-1 R)	(0.1)
73		SL-6031092-TN	SCREW (FX-1R)	座金付き六角穴ボルト (FX-1 R)	(2)
74		HX-0034400-00	HARNESS PARTS	束線パーツ	(4)
75		SL-4031091-SC	SCREW M3 X 10	なべ小ねじセムス	(4)
76		400-63747	BU PIN RECEIVER SENS ASM	B U ピン受光センサ組	(1)
77		400-63746	BU PIN EMITTER SENS ASM	B U ピン投光センサ組	(1)

NOTE(注記)

*INSTALLATION POSITION AND DIRECTION VARY IF THE PWB TRANSFER REFERENCE IS DIFFERENT.

基板搬送基準が異なると取付位置、方向が変わります。

36.PWB CONVEYOR COMPONENTS (10)

基板搬送関係 (10)

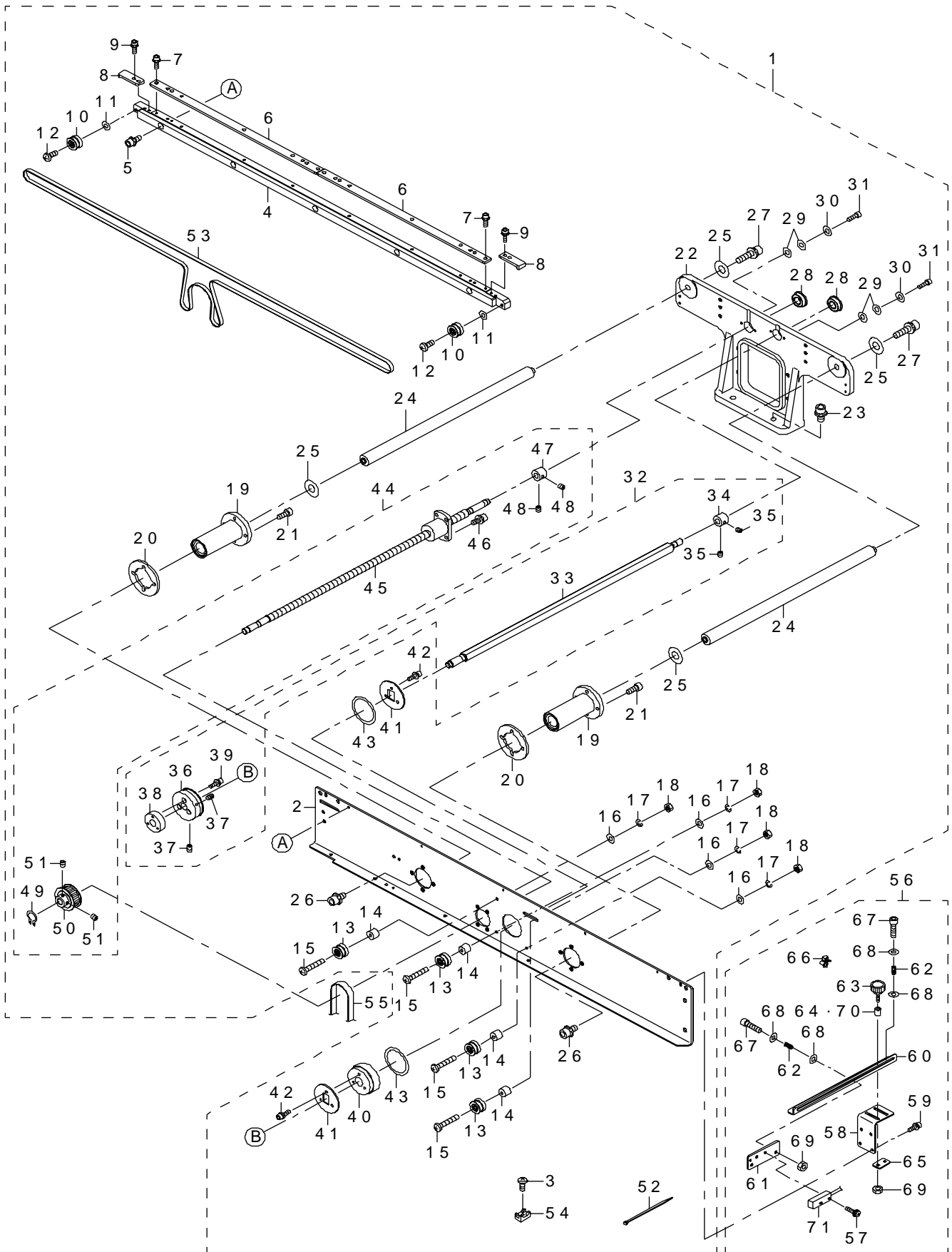

REF.NO	NOTE	PART NO	DESCRIPTION	品名	Qty
1		L172E-221-0A0	RAIL PLATE RR UNIT	レールプレート RR ユニット	1
2		L172E-221-000	RAIL PLATE RR	レールプレート RR	(1)
3		SM-4040601-SC	SCREW M4X0.7 L=6	なべ小ねじ M 4 X 0. 7 L = 6	(8)
4		L170E-121-000	CONVEYOR RAIL	コンベヤーレール	(1)
5		SL-6031492-TN	SCREW	座金付き六角穴ボルト	(5)
6		L170E-221-000	PWB GUIDE U	PWB ガイド U	(2)
7		SL-6031092-TN	SCREW	座金付き六角穴ボルト	(4)
8		E2046-725-000	PWB INNER	PWB インナ	(2)
9		SL-6031092-TN	SCREW	座金付き六角穴ボルト	(4)
10		E2111-715-0A0	CONVEYOR PULLEY ASM.	搬送プーリ (組)	(2)
11		WP-0430800-SC	WASHER M4	平座金小形丸 M 4	(2)
12		SM-4040801-SC	SCREW M4X0.7 L=8	なべ小ねじ M 4 X 0. 7 L = 8	(2)
13		E2089-721-0A0	CONVEYOR PULLEY B ASM.	搬送プーリ B 組	(4)
14		E2055-721-000	PULLEY SPACER	プーリスパーサ	(4)
15		SM-4043050-SC	SCREW M4X0.7 L=30	なべ小ねじ M 4 X 0. 7 L = 3 0	(4)
16		WP-0430801-SC	WASHER 4.3X9X0.8	平座金 4. 3 X 9 X 0. 8	(4)
17		WS-0410002-KN	SPRING WASHER	ばね座金 M 4	(4)
18		NM-6040001-SC	NUT M4	六角ナット M 4	(4)
19		L179E-821-000	GUIDE BUSH	ガイド ブッシュ	(2)
20		E2327-855-000	BB SPACER	BB スパーサ	(2)
21		SM-6041002-TN	BOLT	六角穴ボルト	(8)
22		E4483-729-000	RAIL STAND RR (2030M)	レールスタンド RR (2030M)	(1)
23		SL-6052092-TN	SCREW	座金付き六角穴ボルト	(2)
24		E2209-725-000	GUIDE SHAFT	ガイドシャフト	(2)
25		WP-0501046-SC	WASHER 5 X 13 X 1	平座金 5 X 14 X 1	(4)
26		SL-6051242-TN	SCREW	座金付き六角穴ボルト	(2)
27		SL-6052042-TN	SCREW	座金付き六角穴ボルト	(2)
28		SB-1080002-00	SIDE BEARING	サイドベアリング	(2)
29		WP-0320500-SF	WASHER 3.2X7X0.5	平座金小形丸 M 3	(8)
30		WP-0330516-SC	WASHER 3.3X8X0.5	平座金 3. 3 X 8 X 0. 5	(4)
31		SM-6030602-TN	HEX SCREW M3 X 6	六角穴ボルト M 3 X 0. 5 L = 6	(4)
32		L170E-621-0A0	DRIVE SHAFT S UNIT	ドライブシャフト S ユニット	(1)
33		L170E-621-000	DRIVE SHAFT S	ドライブシャフト S	(1)
34		E2141-721-000	STOPPER COLLAR	ストッパカラー	(1)
35		SM-8040402-TP	SCREW M4X0.7 L=4	止めねじ M 4 X 0. 7 L = 4	(2)
36		400-00850	DRIVE PULLEY F	ドライブプーリ F	(1)
37		SM-8040602-TP	SCREW M4X0.7 L=6	止めねじ	(2)
38		400-00851	MOTOR PULLEY B	モータプーリ B	(1)
39		SL-6031642-TN	SCREW	座金付き六角穴ボルト	(3)
40		400-00840	DRIVE PULLEY R	ドライブプーリ R	(1)
41		E2160-721-000	PULLEY FLANGE	プーリフランジ	(2)
42		SL-6030892-TN	SCREW	座金付き六角穴ボルト	(6)
43		E3931-750-000	PULLEY WASHER	プーリ スラスト ワッシャ	(2)
44		L173E-621-0A0	IN/OUT BALL SCREW UNIT	IN / OUT ボールねじ ユニット	(1)
45		L173E-621-000	IN/OUT BALL SCREW	IN / OUT ボールねじ	(1)
46		SL-6041292-TN	SCREW	座金付き六角穴ボルト	(4)
47		E2141-721-000	STOPPER COLLAR	ストッパカラー	(1)
48		SM-8040402-TP	SCREW M4X0.7 L=4	止めねじ M 4 X 0. 7 L = 4	(2)
49		RC-0740811-KP	C-RING	C 形止め輪 8	(1)
50		E4562-729-000	TIMING PULLEY B (30)	幅調タイミングプーリ B (30)	(1)
51		SM-8040402-TP	SCREW M4X0.7 L=4	止めねじ M 4 X 0. 7 L = 4	(2)
52		EA-9500B01-00	CABLE BAND	束線バンド	(8)
53		L171E-121-000	CONVEYOR BELT S	コンベヤーベルト S	(1)
54		HX-0029400-00	FIXED BASE	固定ベース	(8)
55		L171E-521-000	WA LINK BELT	WA リンクベルト	1
56		L175E-221-0A0	IN/OUT SENSOR UNIT	IN / OUT センサーユニット	1
57		SL-4031291-SC	SCREW M3X12	なべ小ねじセムス M 3 X 0. 5 L = 1 2	(1)
58		400-01077	SENSOR BRAKET A	センサブラケット A	(1)
59		SL-6031092-TN	SCREW	座金付き六角穴ボルト	(2)
60		400-01078	SENSOR BRAKET B	センサブラケット B	(1)
61		400-01079	SENSOR BRAKET C	センサブラケット C	(1)
62		400-00912	SENSOR ADJUST SPRING	センサアジャストスプリング	(3)
63		G6518-880-000	SET PICK-UP	セットつまみ	(1)
64		GBR-11115000	MOTOR SPACER.	モータスパーサ	(1)
65		400-01076	SENSOR SLIDE PLATE	センサスライドプレート	(1)
66		HX-0041100-00	CABLE PARTS	束線パーツ	(4)
67		SM-6041602-TN	SCREW M4 X 16	六角穴ボルト M 4 X 0. 7 L = 1 6	(3)
68		WP-0430801-SC	WASHER 4.3X9X0.8	平座金 4. 3 X 9 X 0. 8	(6)
69		NM-6040001-SC	NUT M4	六角ナット M 4	(3)
70	#01	400-58815	SPACER	スパーサ	(1)
71		L828E-821-0A0	IN SENSOR ASM	センサー組	(1)

NOTE(注記)

#01....CORRESPONDING TO ROHS

ROHS 対応品

*INSTALLATION POSITION AND DIRECTION VARY IF THE PWB TRANSFER REFERENCE IS DIFFERENT.

基板搬送基準が異なると取付位置、方向が変わります。

37.PWB CONVEYOR COMPONENTS (11)

基板搬送関係 (11)

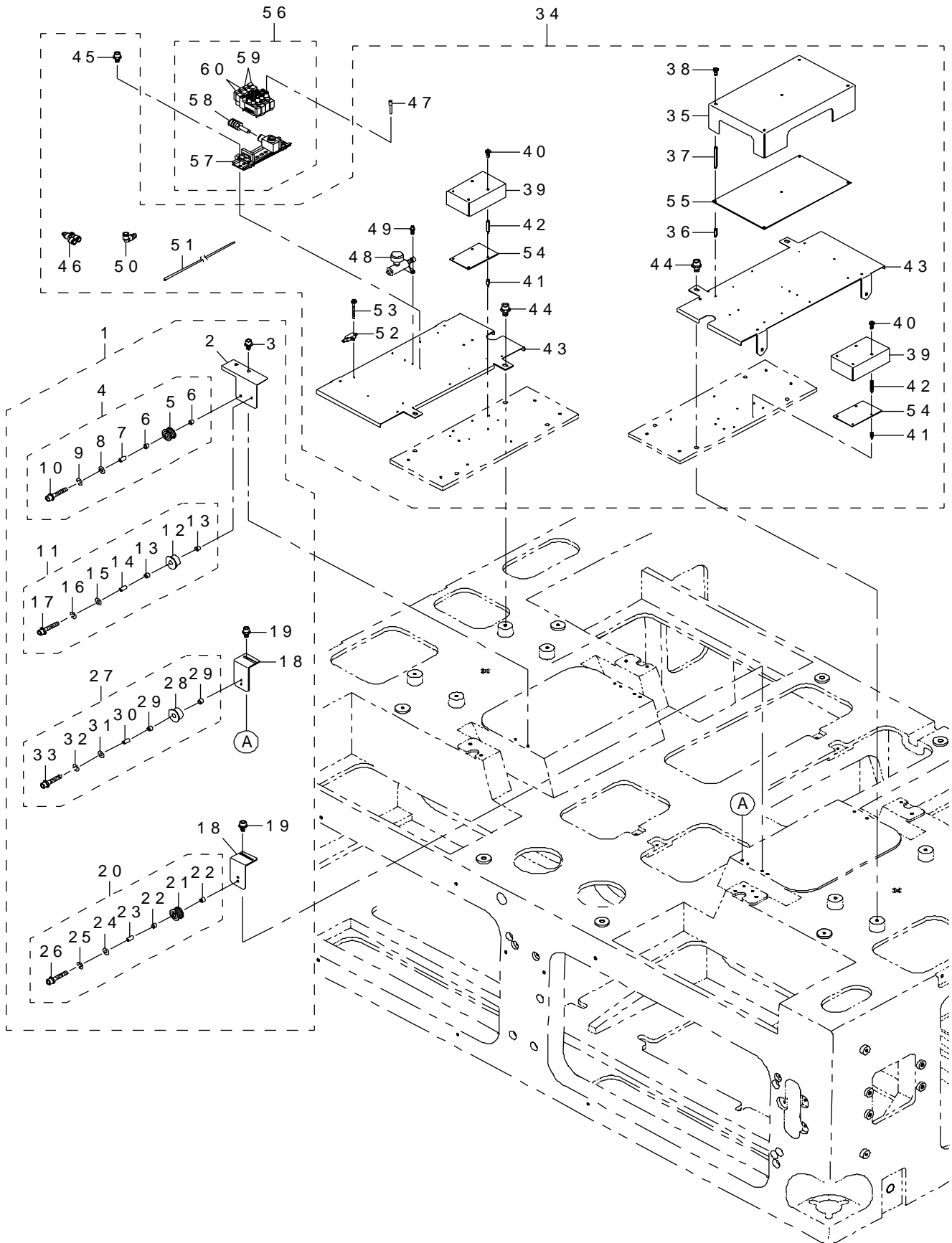

REF.NO	NOTE	PART NO	DESCRIPTION	品名	Qty
1		L174E-021-0A0	WIDTH CHANGER LINK UNIT	幅調整リンクユニット	1
2		L174E-021-000	ADJUSTER BRKT L	アジャスター ブラケット L	(1)
3		SL-6051092-TN	BOLT	座金付き六角穴ボルト	(2)
4		L178E-221-0A0	IDLER PULLEY UNIT	アイドラープーリーユニット	(1)
5		E4563-729-000	WIDTH ADJUST IDLER PULLEY (30)	幅調アイドラプーリー (30)	(1)
6		E2017-715-000	M LINER BUSH	M ライナブッシュ	(2)
7		E2018-715-000	PULLEY SLEEVE	プーリー スリーブ	(1)
8		WP-0531001-SC	WASHER	平座金みがき丸 M 5	(1)
9		WS-0510002-KN	SPRING WASHER	ばね座金 5. 1 X 9. 2 X 1. 3	(1)
10		SL-6053092-TN	SCREW	座金付き六角穴ボルト	(1)
11		L178E-421-0A0	TENSIONER PULLEY UNIT	テンショナープーリーユニット	(1)
12		E2016-715-000	IDLER PULLEY	アイドラプーリー	(1)
13		E2017-715-000	M LINER BUSH	M ライナブッシュ	(2)
14		E2018-715-000	PULLEY SLEEVE	プーリー スリーブ	(1)
15		WP-0531001-SC	WASHER	平座金みがき丸 M 5	(1)
16		WS-0510002-KN	SPRING WASHER	ばね座金 5. 1 X 9. 2 X 1. 3	(1)
17		SL-6053092-TN	SCREW	座金付き六角穴ボルト	(1)
18		L174E-121-000	ADJUSTER BRKT R	アジャスタブラケット R	(2)
19		SL-6051092-TN	BOLT	座金付き六角穴ボルト	(4)
20		L178E-221-0A0	IDLER PULLEY UNIT	アイドラープーリーユニット	(1)
21		E2016-715-000	IDLER PULLEY	アイドラプーリー	(1)
22		E2017-715-000	M LINER BUSH	M ライナブッシュ	(2)
23		E2018-715-000	PULLEY SLEEVE	プーリー スリーブ	(1)
24		WP-0531001-SC	WASHER	平座金みがき丸 M 5	(1)
25		WS-0510002-KN	SPRING WASHER	ばね座金 5. 1 X 9. 2 X 1. 3	(1)
26		SL-6053092-TN	SCREW	座金付き六角穴ボルト	(1)
27		L178E-421-0A0	TENSIONER PULLEY UNIT	テンショナープーリーユニット	(1)
28		E2016-715-000	IDLER PULLEY	アイドラプーリー	(1)
29		E2017-715-000	M LINER BUSH	M ライナブッシュ	(2)
30		E2017-715-000	M LINER BUSH	M ライナブッシュ	(1)
31		WP-0531001-SC	WASHER	平座金みがき丸 M 5	(1)
32		WS-0510002-KN	SPRING WASHER	ばね座金 5. 1 X 9. 2 X 1. 3	(1)
33		SL-6053092-TN	SCREW	座金付き六角穴ボルト	(1)
34		L174E-721-0A0	CONVEYOR OTHER PARTS	コンベヤー外側パーツ	1
35		L174E-721-000	PWB COVER L	PWB カバー L	(1)
36		HX-0035400-0G	BOARD PARTS	基板パーツ	(5)
37		HX-0035400-0E	BOARD PARTS	基板パーツ	(5)
38		SL-4031091-SC	SCREW M3 X 10	なべ小ねじセムス	(5)
39		L133E-121-000	PWB COVER S	PWB カバー S	(2)
40		SL-4031091-SC	SCREW M3 X 10	なべ小ねじセムス	(8)
41		HX-0035400-0F	BOARD SUPPORT	基板パーツ	(8)
42		HX-0035400-0M	STUD	基板サポート	(8)
43		L174E-921-000	PWB MOUNT PLATE S	PWB マウントプレート S	(2)
44		SL-3061232-TN	SCREW	座金付き丸ねじ M 6 L = 12	(4)
45		SL-6030892-TN	SCREW	座金付き六角穴ボルト	(2)
46		PJ-3080400-06	UNION	ユニオンワイ	(6)
47		PX-5000140-00	PLUG	止栓	(1)
48		PC-0205010-A0	MINIATURE DECOMPRESSION VALVE	ミニチュア減圧弁	(1)
49		SL-6031092-TN	SCREW	座金付き六角穴ボルト	(2)
50		PJ-3040405-04	ELBOW UNION	エルボユニオン	(2)
51		BT-0400251-EA	TUBE HOSE, BLUE	ウレタンホース 青	(30)
52		PC-0124010-00	SPEED CONTROLLER	スピード コントローラ	(2)
53		SL-4033091-SC	SCREW M3 L=30	なべ小ねじセムス M 3 X 0. 5 L = 30	(1)
54		E8616-729-0A0	CARRY SENSOR RELAY BOARD ASM.	キャリアセンサ中継基板組	(2)
55		400-07374	CONVEYOR PCB ASM	コンベヤー基板組	(1)
56		L178E-521-0A0	AIR UNIT	エアーユニット	1
57		PV-9150050-00	SOLENOID VALVE INSTALLING BASE	電磁弁取付ベース	(1)
58		PX-0500030-00	SILENCER	サイレンサ	(1)
59		PV-1502093-00	5 PORT ELECTROMAGNETIC VALVE	5ポート電磁弁	(2)
60		E2007-727-000	5 PORT ELECTROMAGNETIC VALVE	5ポート電磁弁	(2)

NOTE(注記)

*INSTALLATION POSITION AND DIRECTION VARY IF THE PWB TRANSFER REFERENCE IS DIFFERENT.
基板搬送基準が異なると取付位置、方向が変わります。

38.PWB CONVEYOR COMPONENTS (12)

基板搬送関係 (12)

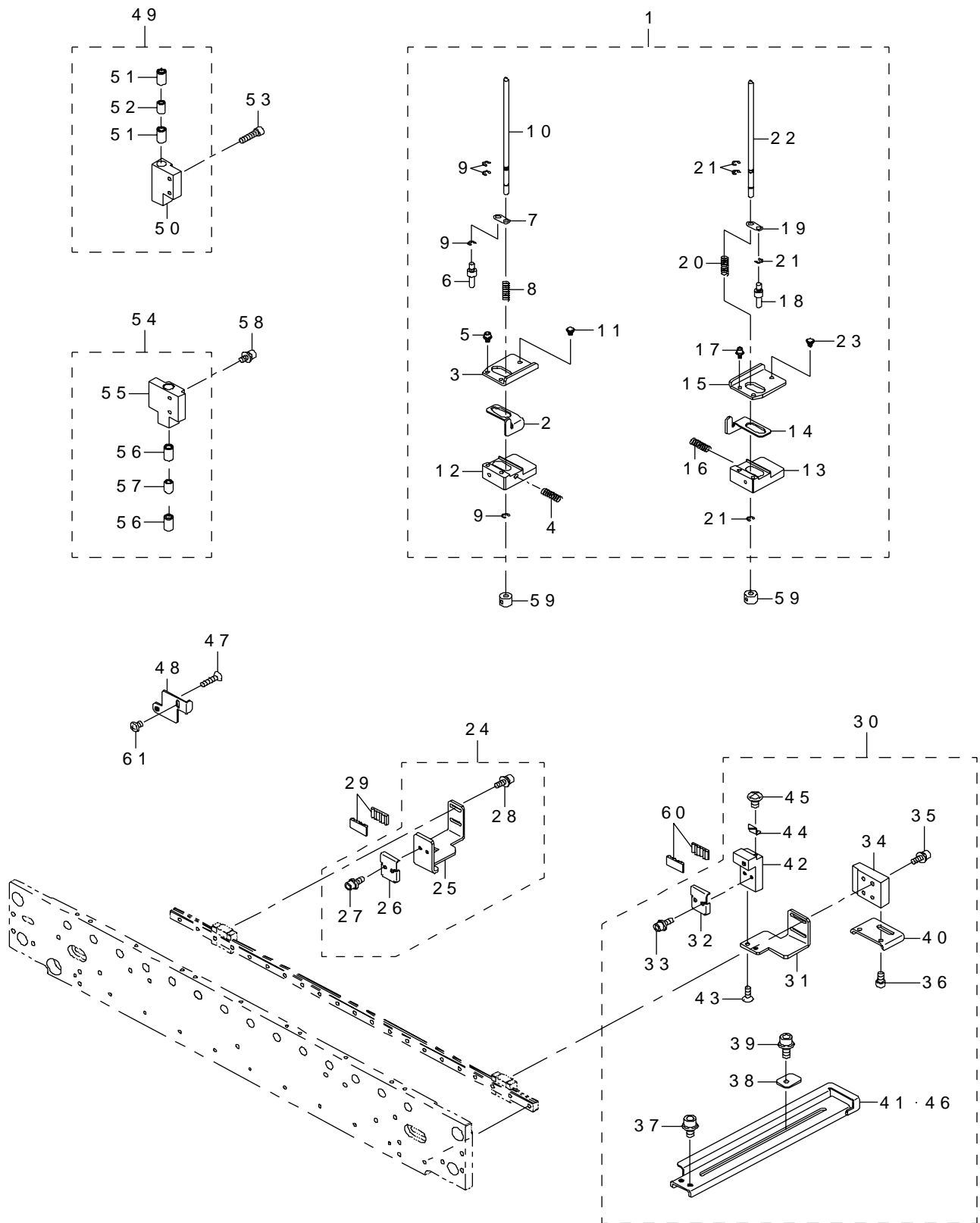

REF.NO	NOTE	PART NO	DESCRIPTION	品名	Qty
1		L220E-221-0A0	CENTERING PIN UNIT	センタリング ピン ユニット	1
2		400-00891	STOPER SLIDE LEVER L	ストップスライドレバー L	(1)
3		400-15791	DAMPER PLATE L	ダンパープレート L	(1)
4		400-15793	LOCK SPRING	ロックスプリング	(1)
5		SL-6030892-TN	SCREW	座金付き六角穴ボルト	(2)
6		400-00896	DAMPER LOCK PIN	ダンパロックピン	(1)
7		400-00978	DAMPER LOCK LINK	ダンパロックリンク	(1)
8		400-00950	DAMPER SPRING	ダンパスプリング	(1)
9		RE-0300000-K0	E-RING 3	E 形止め輪 3	(4)
10		400-01081	CENTERING PIN 4.0	センタリングピン4.0	(1)
11		E2141-725-000	BU HAND KNOB	BUハンドノブ S	(1)
12		L179E-621-000	DAMPER BLOCK L	ダンパー ブロック L	(1)
13		L179E-721-000	DAMPER BLOCK R	ダンパー ブロック R	(1)
14		400-00897	STOPER SLIDE LEVER R	ストップスライドレバー R	(1)
15		400-15792	DAMPER PLATE R	ダンパープレート R	(1)
16		400-15793	LOCK SPRING	ロックスプリング	(1)
17		SL-6030892-TN	SCREW	座金付き六角穴ボルト	(2)
18		400-00896	DAMPER LOCK PIN	ダンパロックピン	(1)
19		400-00978	DAMPER LOCK LINK	ダンパロックリンク	(1)
20		400-00950	DAMPER SPRING	ダンパスプリング	(1)
21		RE-0300000-K0	E-RING 3	E 形止め輪 3	(4)
22		400-01081	CENTERING PIN 4.0	センタリングピン4.0	(1)
23		E2141-725-000	BU HAND KNOB	BUハンドノブ S	(1)
24		400-28234	BELT HOLDER BRKT LL UNIT	ベルトホルダーブラケット LL ユニット	1
25		L163E-021-000	BELT HOLDER BRKT L	ベルトホルダーブラケット L	(1)
26		400-32663	ADJUST BELT CLAMP	アジャスト ベルト クランプ	(1)
27		SL-6030892-TN	SCREW	座金付き六角穴ボルト	(2)
28		SL-6030692-TN	BOLT	座金付き六角穴ボルト	(2)
29		L166E-221-000	WA MOTOR BELT	WA モーター ベルト	1
30		400-28235	BELT HOLDER BRKT RL UNIT	ベルトホルダーブラケット RL ユニット	1
31		400-28231	BELT HOLDER BRKT LR	ベルトホルダーブラケット LR	(1)
32		400-32663	ADJUST BELT CLAMP	アジャスト ベルト クランプ	(1)
33		SL-6030892-TN	SCREW	座金付き六角穴ボルト	(2)
34		400-28205	GUIDE BLOCK RL	ガイドブロック RL	(1)
35		SM-6031002-TN	BOLT M3 L=10	六角穴ボルト M3 L=10	(4)
36		SM-6030602-TN	HEX SCREW M3 X 6	六角穴ボルト M3 X 0.5 L=6	(2)
37		SL-6040892-TN	BOLT	座金付き六角穴ボルト	(1)
38		L163E-521-000	HOLD PLATE	ホルド プレート	(1)
39		SL-6041092-TN	SCREW	座金付き六角穴ボルト	(1)
40		400-27658	SUPPORT BASE L	サポートベース L	(1)
41	#01	L175E-721-000	STOPPER SUPPORT L	ストッパーサポート L	(1)
42		L170E-321-000	BELT HOLDER BLOCK	ベルトホルダーブロック	(1)
43		SM-1030801-SC	SCREW M3 L=8	皿小ねじ M3 X 0.5 L=8	(2)
44		L171E-921-000	INDICATION PLATE	インジケーションプレート	(1)
45		SM-4030601-SC	SCREW M3 X 6	なべ小ねじ M3 X 0.5 L=6	(1)
46	#02	L175E-321-000	STOPPER SUPPORT R	ストッパーサポート R	(1)
47		SM-1031201-SC	SCREW M3X0.5 L=12	皿小ねじ M3 X 0.5 L=12	1
48		L165E-321-000	T PIN SENSOR BRKT L	T ピン センサー ブラケット L	1
49		400-27985	GUIDE BLOCK LL ASM	ガイドブロック LL 組	1
50		L162E-621-000	GUIDE BLOCK LL	ガイドブロック LL	(1)
51		SB-7040001-00	BEARING	ころがり軸受	(2)
52		E2122-715-000	GB SLEEVE	GB スリーブ	(1)
53		SM-6031202-TN	BOLT	六角穴ボルト M3 L=12	2
54		400-27986	GUIDE BLOCK RL ASM	ガイドブロック RL 組	1
55		L162E-721-000	GUIDE BLOCK RL	ガイドブロック RL	(1)
56		SB-7040001-00	BEARING	ころがり軸受	(2)
57		E2122-715-000	GB SLEEVE	GB スリーブ	(1)
58		SM-6030602-TN	HEX SCREW M3 X 6	六角穴ボルト M3 X 0.5 L=6	2
59		400-32683	PIN SUPPORT	ピン サポート	2
60		L166E-221-000	WA MOTOR BELT	WA モーター ベルト	1
61		SM-4030401-SC	SCREW M3X0.5 L=4	なべ小ねじ M3 X 0.5 L=4	1
		NOTE(注記)	#01....FOR LEFT-RIGHT #02....FOR RIGHT-LEFT	左右用 右左用	

*INSTALLATION POSITION AND DIRECTION VARY IF THE PWB TRANSFER REFERENCE IS DIFFERENT.
基板搬送基準が異なると取付位置、方向が変わります。

39.PWB CONVEYOR COMPONENTS (13)

基板搬送関係 (13)

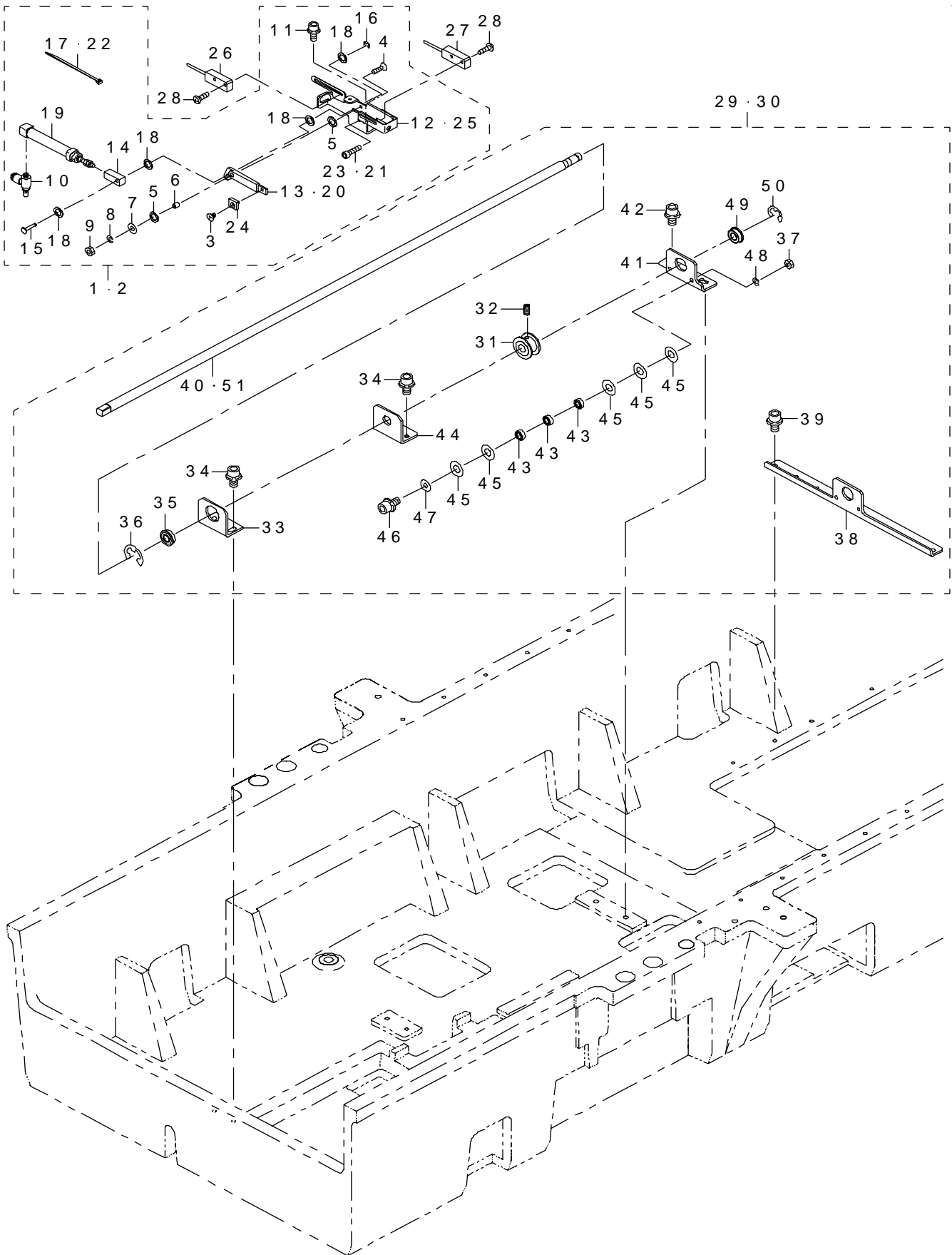

REF.NO	NOTE	PART NO	DESCRIPTION	品名	Qty
1	#01	L164E-021-0A0	STOPPER L UNIT	ストッパー L ユニット	1
2	#02	L169E-221-0A0	STOPPER R UNIT	ストッパー R ユニット	(1)
3		SM-1030401-SE	SCREW M3 L=4	皿ねじ M3 X 0.5 L=4	(1)
4		SM-1031201-SC	SCREW M3X0.5 L=12	皿小ねじ M3 X 0.5 L=12	(1)
5		E2039-721-000	WASHER A	スラストワッシャ A	(2)
6		E2038-721-000	STOPPER COLLAR	ストッパカラー	(1)
7		WP-0330516-SC	WASHER 3.3X8X0.5	平座金 3.3 X 8 X 0.5	(2)
8		WS-0310002-KN	SPRING WASHER M3	ばね座金 3.1 X 5.9 X 0.7	(1)
9		NM-6030001-SC	NUT M3	六角ナット M3 X 0.5 1種	(2)
10		PC-0105070-00	SPEED CONTROLLER	スピードコントローラ	(1)
11		SL-6041292-TN	SCREW	座金付き六角穴ボルト	(1)
12	#01	L175E-521-000	STOPPER FRAME	ストッパーフレーム	(1)
13	#01	L175E-621-000	STOPPER PLATE L	ストッパープレート L	(1)
14		L175E-421-000	STOPPER CREVICE	ストッパークレヴィス	(1)
15		400-28832	STOPPER PIN	ストッパピン	(1)
16		RE-0200000-K0	E-RING	E 形止め輪 2	(1)
17	#01	EA-9500B01-00	CABLE BAND	束線バンド	(2)
18		WP-0410516-RZ	WASHER	平座金	(4)
19		PA-1002009-A0	AIR CYLINDER	エアシリンダ	(1)
20	#02	L179E-221-000	STOPPER PLATE R	ストッパー プレート R	(1)
21	#02	SM-6031602-TN	SCREW M3 L=16	六角穴ボルト	(1)
22	#02	EA-9500B00-00	CLIP CV-70S	結束バンド 60	(2)
23	#01	SM-6031202-TN	BOLT	六角穴ボルト M3 L=12	(1)
24		L164E-221-000	STOPPER CHIP	ストッパーチップ	(1)
25	#02	L175E-921-000	STOPPER FRAME R	ストッパー フレーム R	(1)
26		L825E-121-0A0	STOP SENSOR ASM	ストップセンサ組	1
27		L832E-121-0A0	C.OUT SENSOR ASM	C. アウトセンサ組	1
28		SM-4031001-SN	SCREW	なべ小ねじ M3 X 0.5 L=10	2
29	#03	400-80453	FRONT OTHER PARTS	フロントアザーパーツ	1
30	#04	400-82178	REAR OTHER PARTS	リアアザーパーツ	1
31		L166E-321-000	WA SHAFT PULLEY	WA シャフトプーリー	(1)
32		SM-8040402-TP	SCREW M4X0.7 L=4	止めねじ M4 X 0.7 L=4	(2)
33		L174E-421-000	ADJUST BRKT CF	アジャスター ブラケット CF	(1)
34		SL-6051092-TN	BOLT	座金付き六角穴ボルト	(4)
35		SB-1100005-00	BEARING	ころがり軸受	(1)
36		RE-0800000-K0	E-SHAPED SNAP RING (8MM)	E 形止め輪 8	(1)
37		NM-6040001-SC	NUT M4	六角ナット M4	(2)
38		L174E-321-000	ADJUSTER BRKT CRR	アジャスタブラケット CRR	(1)
39		SL-6041292-TN	SCREW	座金付き六角穴ボルト	(2)
40	#03	L174E-521-000	HANDLE SHAFT	ハンドルシャフト	(1)
41		L174E-221-000	ADJUSTER BRKT CR	アジャスターブラケット CR	(1)
42		SL-6051092-TN	BOLT	座金付き六角穴ボルト	(2)
43		SB-1040001-00	BEARING	ミニチュアベアリング	(6)
44		400-80310	HANDLE SHAFT SUPPORT	ハンドルシャフトサポート	(1)
45		WP-0430801-SC	WASHER 4.3X9X0.8	平座金 4.3 X 9 X 0.8	(10)
46		SL-6042592-TN	SCREW	座金付き六角穴ボルト	(2)
47		WP-0501046-SC	WASHER 5 X 13 X 1	平座金 5 X 13 X 1	(2)
48		WS-0410002-KN	SPRING WASHER	ばね座金 M4	(2)
49		SB-1080002-00	SIDE BEARING	サイドベアリング	(1)
50		RE-0600000-K0	E-RING 6	E 形止め輪 6	(1)
51	#04	L174E-621-000	HANDLE SHAFT(R)	ハンドル シャフト (R)	(1)

NOTE(注記)

#01...FOR FRONT REFERENCE : LEFT-RIGHT, 手前基準 : 左右用,
 REAR REFERENCE : RIGHT-LEFT 奥基準 : 右左用
 #02...FOR FRONT REFERENCE : RIGHT-LEFT, 手前基準 : 右左用,
 REAR REFERENCE : LEFT-RIGHT 奥基準 : 左右用
 #03...FOR FRONT REFERENCE 手前基準用
 #04...FOR REAR REFERENCE 奥基準用

*INSTALLATION POSITION AND DIRECTION VARY IF THE PWB TRANSFER REFERENCE IS DIFFERENT.
 基板搬送基準が異なると取付位置、方向が変わります。

40.ACCESSORY COMPONENTS

付属品関係

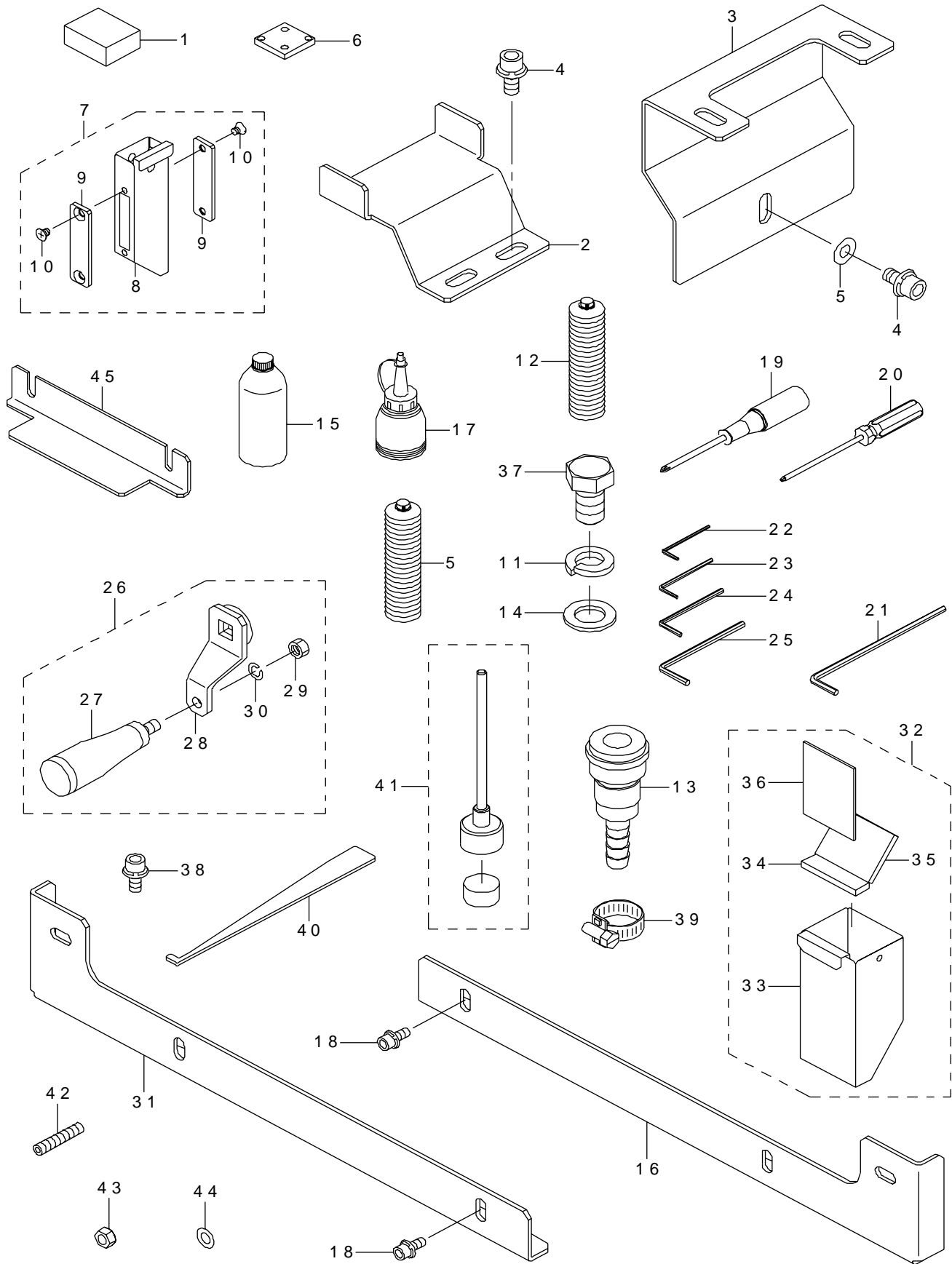

REF.NO	NOTE	PART NO	DESCRIPTION	品名	Qty
1		L131E-121-000	RUBBER STOPPER	ゴムストッパー	2
2		L132E-821-000	X STOPPER PLATE	X ストッパー板	2
3		L132E-921-000	Y STOPPER PLATE	Y ストッパー板	2
4		SL-6061492-TN	BOLT	座金付き六角穴ボルト	10
5		400-32449	6459GREASE N	6459グリース N	1
6		E3622-721-000	CAL PIECE A	CAL ピース A	1
7		400-49796	CHIP BOX S ASM	チップボックス S 組	4
8		400-49409	CHIP BOX S	チップボックス S	(1)
9		400-49413	CHIP BOX PLATE	チップボックスプレート	(2)
10		SM-1030401-SE	SCREW M3 L=4	皿ねじ M 3 X 0. 5 L = 4	(4)
11		288-46608	SPRING WASHER	ばね座金 (予備20)	4
12		MGR-EAS050GA	GREASE	グリース	1
13		PJ-0700000-01	SOCKET	ソケット	1
14		288-46509	WASHER	平座金 (予備20)	4
15		MDF-RX1001L0	DEFRIX OIL NO.1 800CC	デフレックス オイル NO 1	1
16		400-24919	SAFETY COVER STAY R	安全カバーステー R	2
17		J1067-000-000	OILER	油差し	1
18		SL-6041092-TN	SCREW	座金付き六角穴ボルト	12
19		MAI-17002000	RECESSED HEAD DRIVER (NO.1)	十字ねじ回し (NO. 1)	1
20		J1080-000-000	BOLL SCREWDRIVER	ボールドライバ	1
21		J1066-000-A0G	HEXAGONAL LONG SPANNER	六角棒ロングスパナ	1
22		J1066-000-00B	HEXAGONAL WRENCH KEY (2MM)	六角棒スパナ 2 MM	1
23		J1066-000-00C	HEXAGONAL WRENCH KEY 2.5	六角棒スパナ 2. 5	1
24		J1066-000-00D	HEXAGONAL WRENCH KEY	六角棒スパナ	1
25		J1066-000-00E	HEXAGONAL BOWL WRENCH	六角棒ボールレンチ	1
26		400-72349	HAND KNOB ASM	ハンドノブ組	1
27		400-72363	HAND KNOB	ハンドノブ	(1)
28		400-72364	HAND KNOB ARM	ハンドノブアーム	(1)
29		NM-6050001-SC	NUT M5	六角ナット M 5 X 0. 8 1種	(1)
30		WS-0510002-KN	SPRING WASHER	ばね座金 5. 1 X 9. 2 X 1. 3	(1)
31		400-24918	SAFETY COVER STAY L	安全カバーステー L	2
32		400-49797	CHIP BOX ASM	チップボックス組	4
33		400-49410	CHIP BOX	チップボックス	(1)
34		400-49411	CHIP BOX CUSHION A	チップボックスクッション (A)	(1)
35		400-49412	CHIP BOX CUSHION B	チップボックスクッション (B)	(1)
36		400-49414	CHIP BOX MIRROR	チップボックスミラー	(1)
37		288-46400	BOLT	六角ボルト (M 20)	4
38		SL-6051292-TN	BOLT	座金付き六角穴ボルト	1
39		161-21907	HOSE BAND	ホースバンド	1
40		L191E-121-000	GREASE BAR	グリースバー	1
41		400-34506	BACK UP PIN ASSEMBLY	バックアップピン組	1
42		SM-8052502-TP	SCREW M5X0.8 L=25	止めねじ	24
43		NM-6050001-SC	NUT M5X0.8 TYPE1	六角ナット M 5 X 0. 8 1種	24
44		WP-0531001-SC	WASHER M5	平座金みがき丸 M 5	24
45		L190E-321-000	Z STOPPER	Z ストッパー	2

OPTION

オプション

41.AWC COMPONENTS

AWC 関係

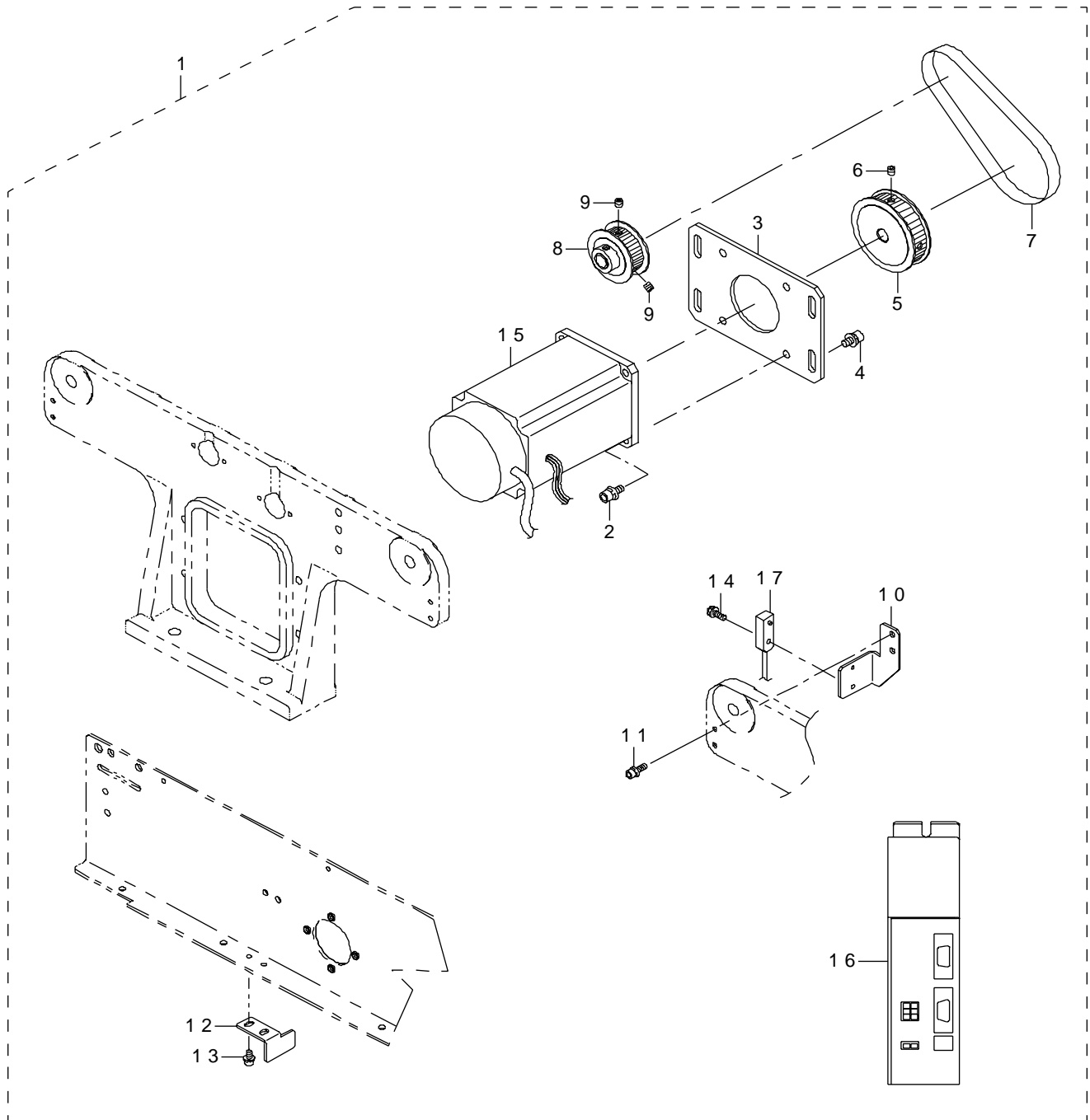

REF.NO	NOTE	PART NO	DESCRIPTION	品名	Qty
1		L220E-021-0B0	ATC ASM.	基板幅自動調整組	1
2		SL-6041242-TN	BOLT	座金付き六角穴ボルト	(4)
3		L172E-421-000	AWC MOTOR BRKT	AWC モーター BRKT	(1)
4		SL-6051492-TN	BOLT	座金付き六角穴ボルト	(4)
5		E4855-729-000	AWC TIMING PULLEY A (30)	AWC タイミングプーリ A (30)	(1)
6		SM-8040402-TP	SCREW M4X0.7 L=4	止めねじ M4 X 0.7 L=4	(2)
7		L173E-721-000	AWC MOTOR BELT	AWC モーターベルト	(1)
8		E4561-729-000	TIMING PULLEY A (30)	幅調タイミングプーリ A (30)	(1)
9		SM-8040402-TP	SCREW M4X0.7 L=4	止めねじ M4 X 0.7 L=4	(2)
10		E4801-729-000	AWC SENSOR BRACKET B (M/L)	AWC センサブラケット B (M/L)	(1)
11		SL-6030692-TN	BOLT	座金付き六角穴ボルト	(2)
12		E2156-725-000	AWC OP DOG (M/L)	AWC OP ドグ (M/L)	(1)
13		SL-6030692-TN	BOLT	座金付き六角穴ボルト	(2)
14		SM-4860601-SC	SCREW M2.6 L=6	なべ小ねじ M2.6 L=6	(1)
15		L900E-321-000	MOTOR ASM.	モータ組	(1)
16		L900E-121-000	MOTOR DRIVER DC24V	モータドライバー DC 24 V	(1)
17		L813E-121-0A0	AWCS NEAR SENSOR ASM	AWCS ニアセンサー組	(1)

42. NON-STOP OPERATION COMPONENTS

ノンストップオペレーション関係

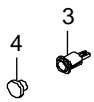
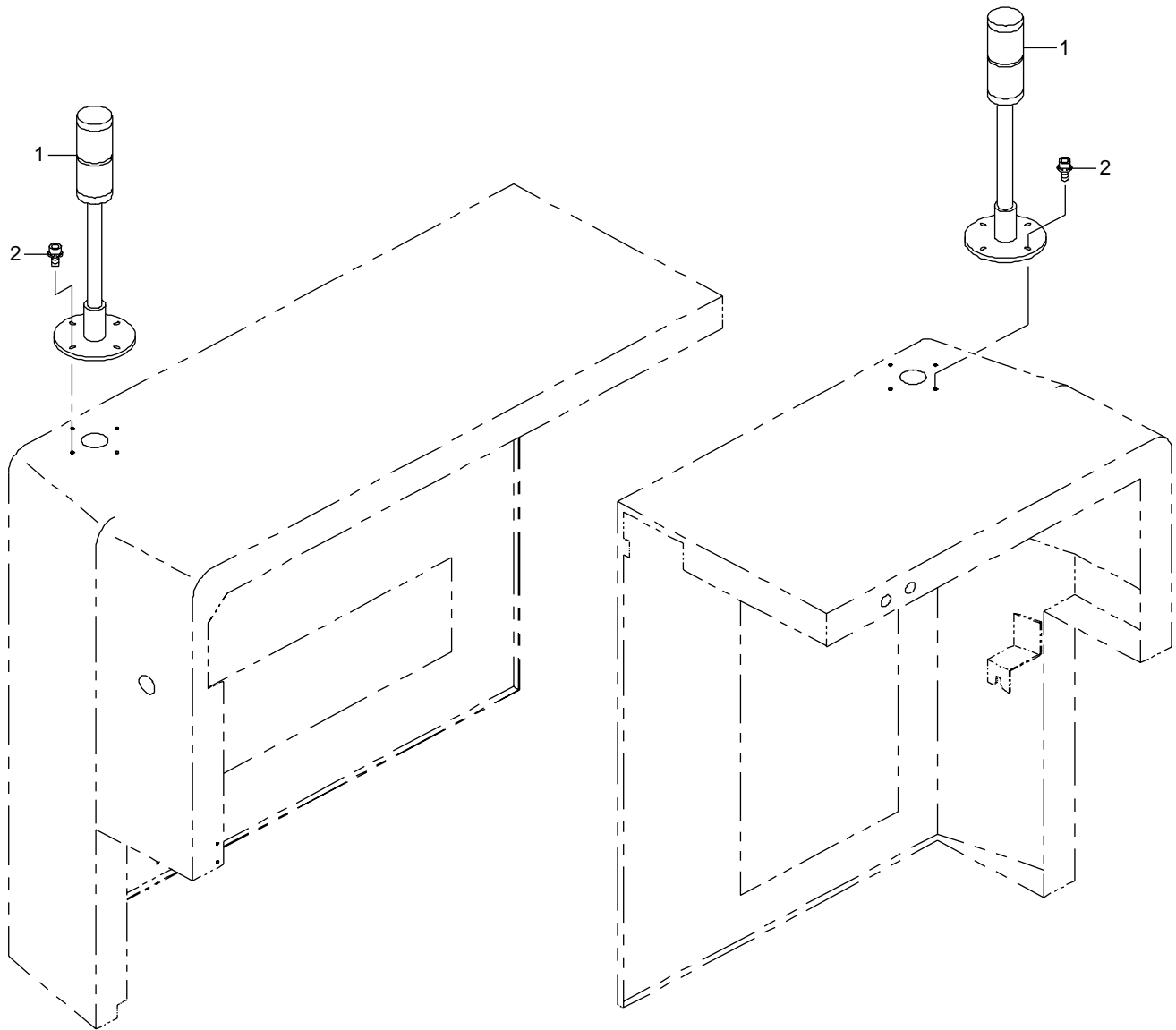

REF.NO	NOTE	PART NO	DESCRIPTION	品名	Qty
1		E9819-729-0A0	MINI PAT CABLE ASM.	ミニパトケーブル組	2
2		SL-6041092-TN	SCREW	座金付き六角穴ボルト	8
3		L876E-021-000	PUSH BUTTON SW	ボタンスイッチ	2
4		L876E-121-000	LENS	レンズ	2

43.HMS COMPONENTS

HMS 関係

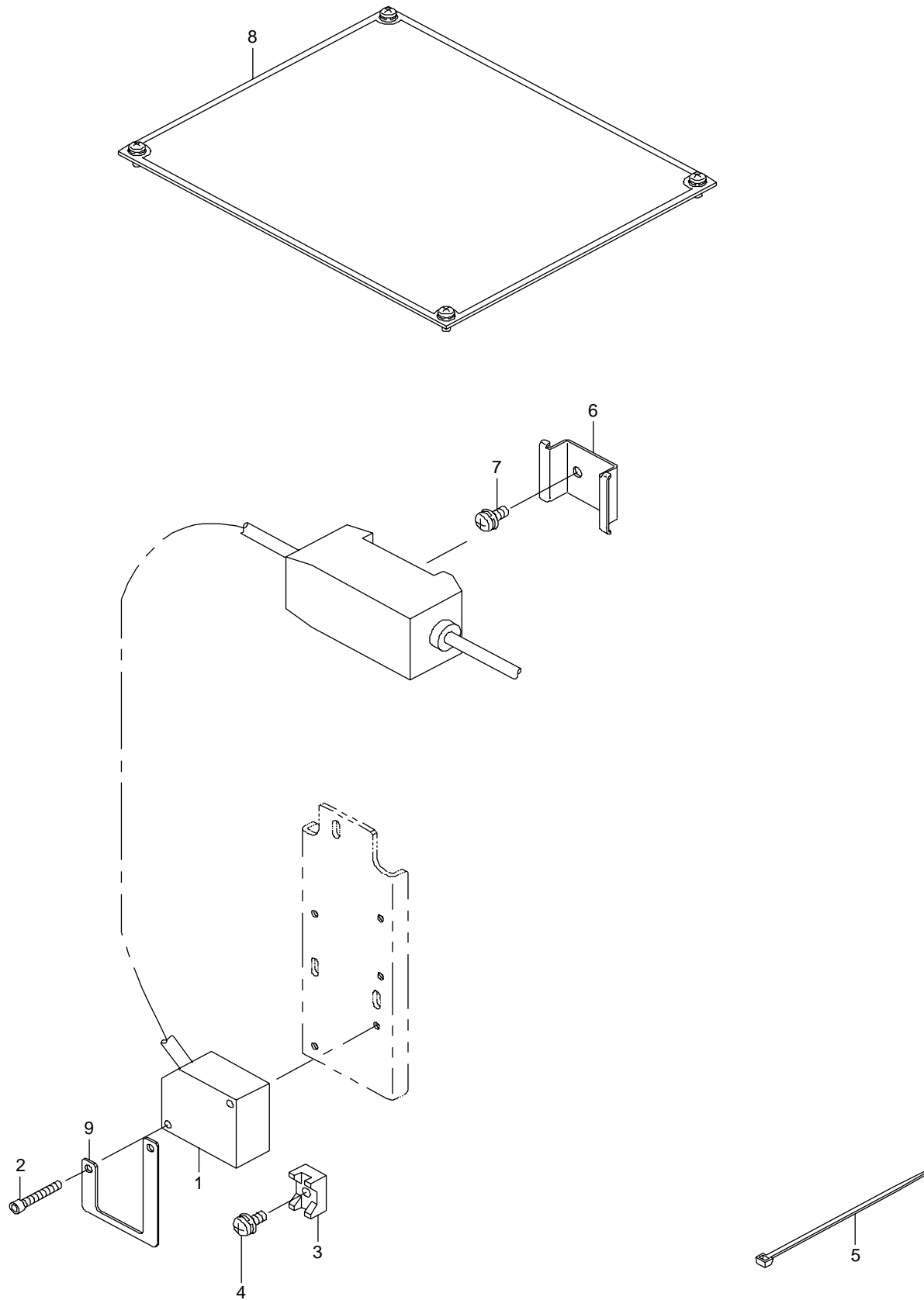

REF.NO	NOTE	PART NO	DESCRIPTION	品名	Qty
1		400-02185	HMS CABLE ASM	HMS ケーブル組	2
2		SM-6032002-TN	SCREW M3X0.5 L=20	六角穴ボルト M3 X 0.5 L = 20	4
3		HX-0029400-00	FIXED BASE	固定ベース	4
4		SL-4030691-SC	SCREW M3X6	なべ小ねじセムス M3 X 0.5 L = 6	4
5		EA-9500B01-00	CABLE BAND	束線バンド	4
6		L245E-021-000	HMS AMP BASE	HMS AMP ベース	2
7		SL-4041291-SC	SCREW M4 L=12	なべ小ねじセムス M4 L = 12	4
8		400-01980	HMS5 PCB ASM	HMS 5 基板組	2
9		400-83697	HMS_GUARD	HMS ガード	2

44.BAD MARK READER COMPONENTS

バッドマークリーダ関係

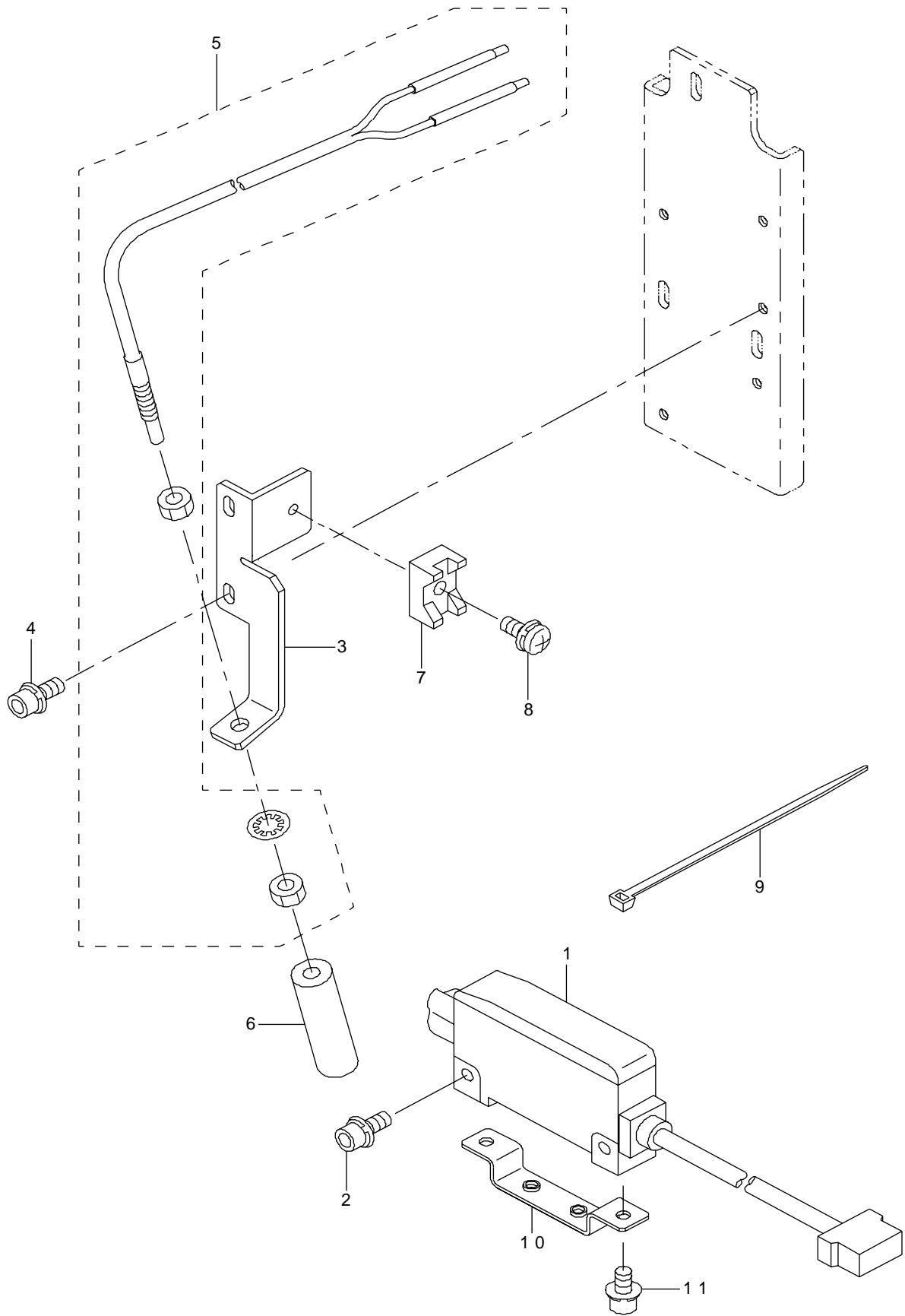

REF.NO	NOTE	PART NO	DESCRIPTION	品名	Qty
1		L819E-721-0A0	BAD-MARK LEADER ASSEMBLY	バッドマークリーダー組	1
2		SL-6030642-TN	SCREW M3 L=6	座金付き六角穴ボルト	2
3		L246E-021-000	BM LENS HOLDER	BM レンズホルダー	1
4		SL-6030692-TN	BOLT	座金付き六角穴ボルト	2
5		HD-0013100-20	FIBER	ファイバー	1
6		E9638-729-000	FIBER LENS	ファイバレンズ	1
7		HX-0029400-00	FIXED BASE	固定ベース	1
8		SL-4030691-SC	SCREW M3X6	なべ小ねじセムス M3 X 0.5 L=6	1
9		EA-9500B01-00	CABLE BAND	束線バンド	1
10		400-63956	AMP BRACKET	アンブブラケット	1
11		SL-6030642-TN	SCREW M3 L=6	座金付き六角穴ボルト	2

45.FPI COMPONENTS

FPI 関係

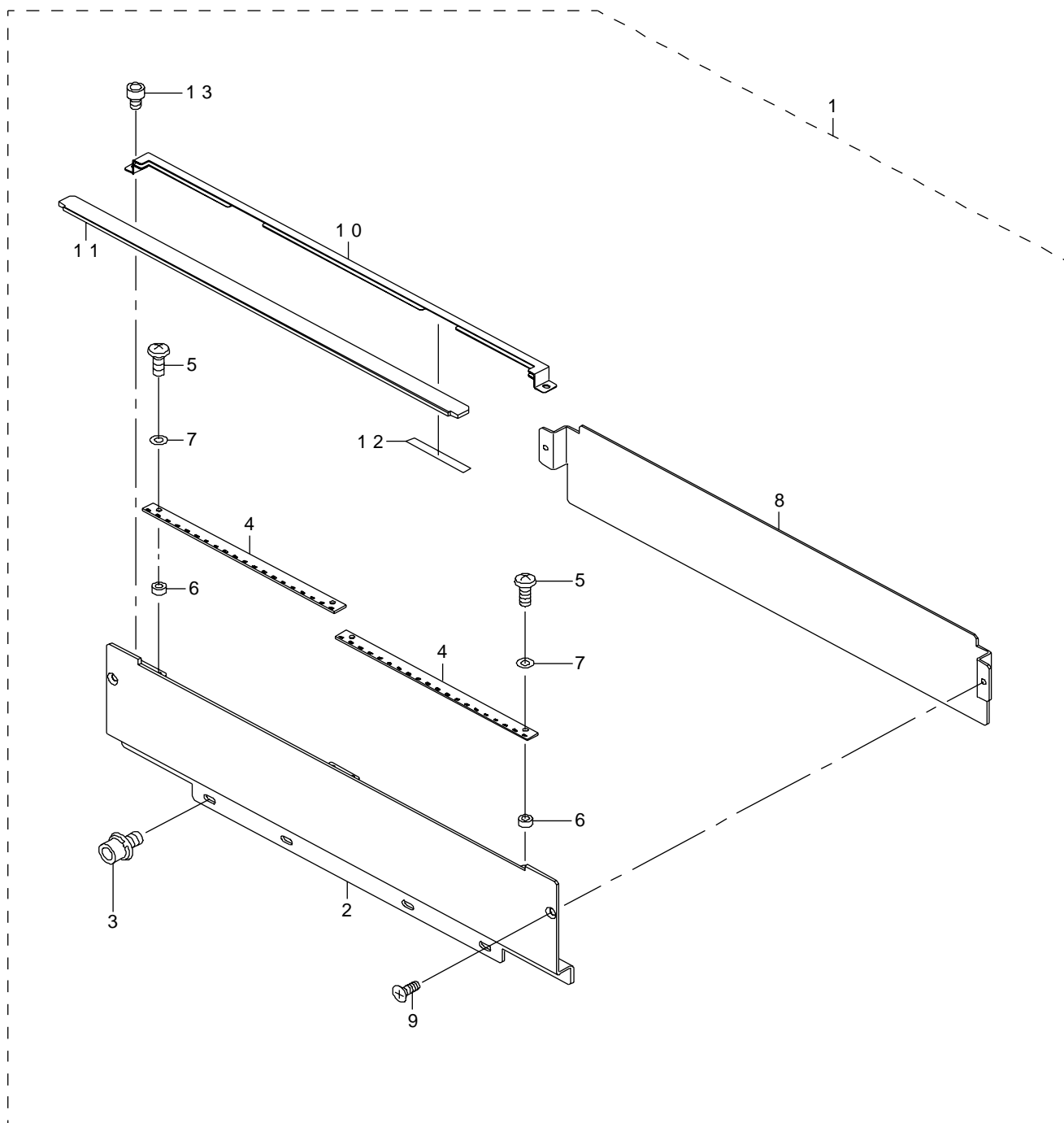

REF.NO	NOTE	PART NO	DESCRIPTION	品名	Qty
1		L240E-121-0A0	FPI UNIT	FPI ユニット	1
2		L240E-021-000	FPI BRACKET	FPI ブラケット	(1)
3		SL-6040892-TN	BOLT	座金付き六角穴ボルト	(4)
4		E8626-729-0A0	FPI LED BOARD ASM.	FPI LED 基板組	(2)
5		SM-5030801-SC	SCREW M3X0.5 L=8	バインド小ねじ M3 X 0.5 L = 8	(4)
6		E2143-715-000	TIMER SPACER A	タイマ スペース A	(4)
7		E4901-760-000	POLY SLIDER THRUST WASHER	ポリスライダスラストワッシャ	(4)
8		L240E-121-000	FPI COVER B	FPI カバー B	(1)
9		SM-1040601-SC	SCREW M4X0.7 L=6	皿小ねじ M4 X 0.7 L = 6	(2)
10		L240E-221-000	FPI COVER U	FPI カバー U	(1)
11		L240E-321-000	FPI PLATE	FPI プレート	(1)
12		E6033-729-000	FPI INSULATION SHEET	FPI 絶縁シート	(0.1)
13		SM-6030402-TN	BOLT M3X4	六角穴付きボルト	(2)

46.CONNECTOR BRACKET COMPONENTS

コネクタブラケット関係

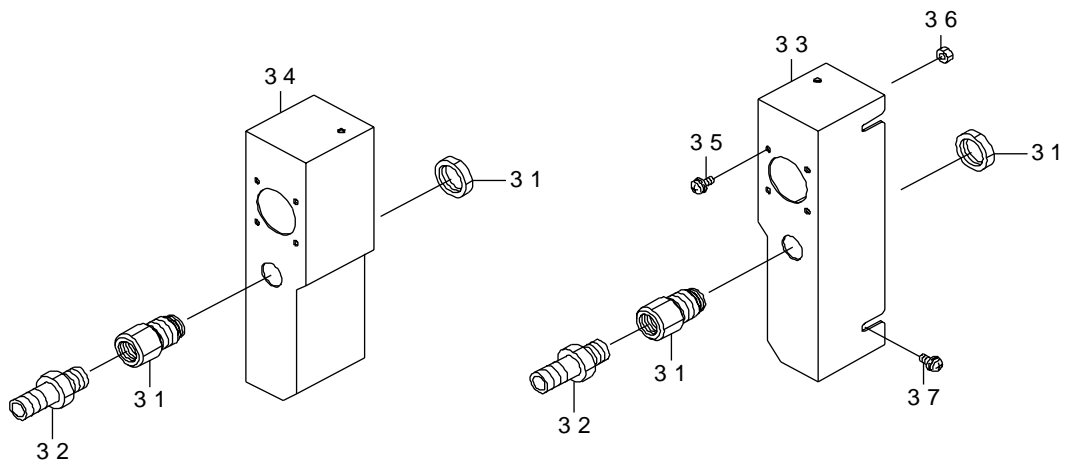
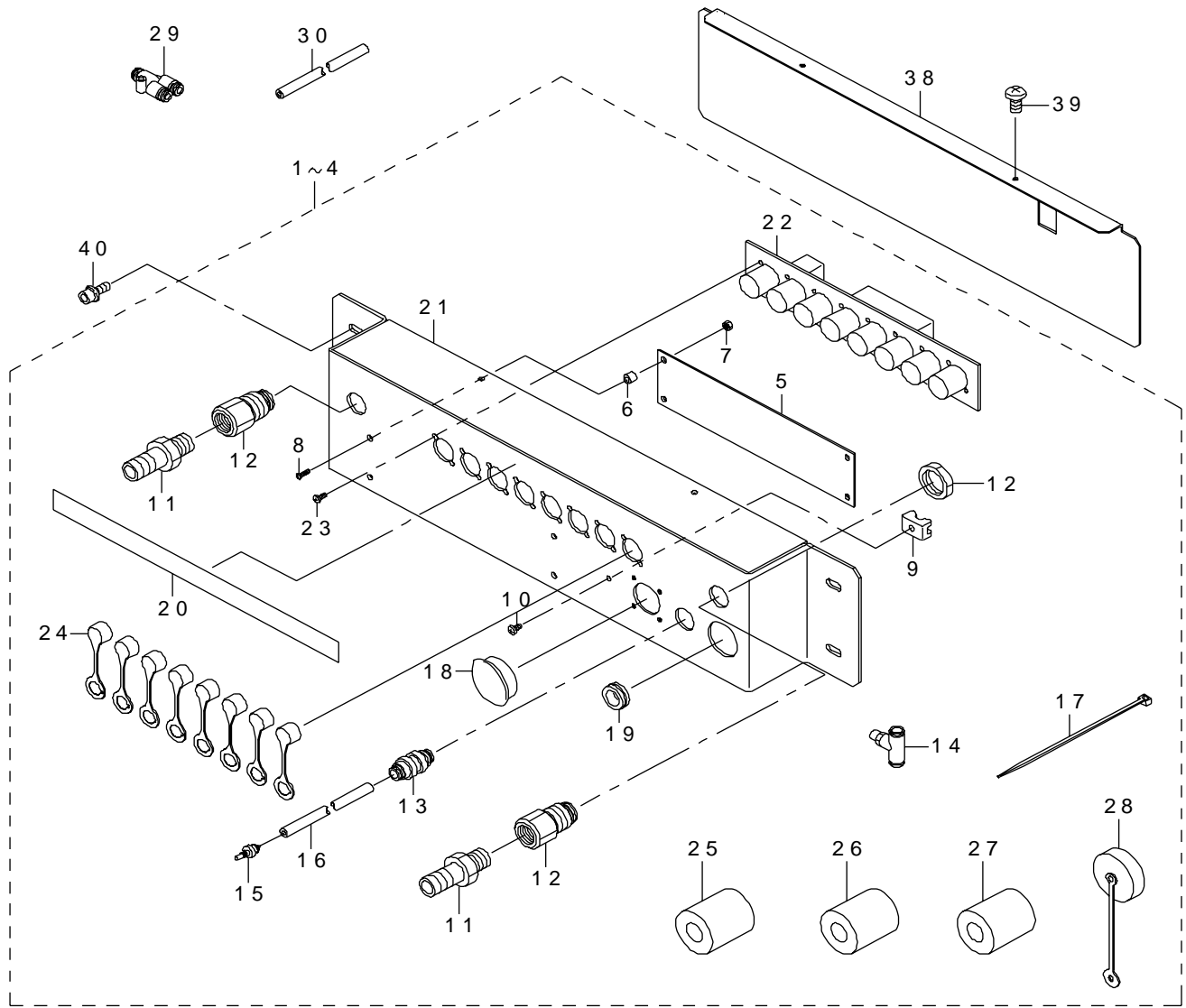

REF.NO	NOTE	PART NO	DESCRIPTION	品名	Qty
1		L214E-021-0A0	CONNECTOR BRACKET (FX-1) ASM.	コネクタブラケット (FX-1)組	1
2	#01	L213E-921-0A0	CONNECTOR BRKT (FX1) ASM (FIX)	コネクタブラケット (FX 1)組 (固定)	1
3	#02	L213E-921-AA0	CONNECTOR BRKT (FX1) ASM (EN)(FIX)	コネクタブラケット (FX 1)組 (EN) (固定)	1
4	#03	L214E-021-AA0	CONNECTOR BRKT (FX1) ASM (EN)	コネクタブラケット (FX 1)組 (EN)	1
5		E8618-729-0A0	FEEDER I/F PWB 30 ASM.	フィーダ I / F 基板30組	(1)
6		B4011-210-000	SPACER	基板スベサ	(4)
7		NM-6030003-SC	NUT M3	六角ナット M 3	(4)
8		SM-4020801-SC	SCREW M2 X 8	なべ小ねじ M 2 L = 8	(4)
9		HX-0029400-00	FIXED BASE	固定ベース	(1)
10		SM-4030601-SC	SCREW M3 X 6	なべ小ねじ M 3 X 0. 5 L = 6	(1)
11		E2904-700-000	SOCKET	ソケット	(2)
12		PJ-3010651-06	KNIFE UNION	メスユニオン	(2)
13		PJ-2300061-00	UNION 06	隔壁用ユニオン 06	(1)
14		PJ-3050600-04	TEE	チーズ	(1)
15		PJ-0320090-05	NIPPLE	エアカブラニップル	(1)
16		BT-0600400-EC	TUBE HOSE, BLUE	ウレタンホース 青	(1.45)
17		EA-9500B01-00	CABLE BAND	束線バンド	(4)
18		HX-0032600-0D	BUSH	束線パーツ	(1)
19		HX-0022100-0F	BUSH	ブッシュ	(1)
20		L214E-321-000	CONNECTOR LABEL	コネクタラベル	(1)
21		E2710-729-000	CONNECTOR BRACKET (30)	コネクタブラケット (30)	(1)
22		E8615-715-0A0	FEEDER BANK CIRCUIT BOARD ASM.	フィーダバンク基板組	(1)
23		SM-4860601-SC	SCREW M2.6 L=6	なべ小ねじ M 2. 6 L = 6	(8)
24	#05	HK-0436900-00	CONNECTOR PARTS	コネクタパーツ	(8)
25	#05	HN-0014900-00	CLAMP FILTER(L)	クランプフィルタ	(3)
26	#05	HN-0017900-0B	NOISE FILTER	ノイズフィルタ	(1)
27	#05	HN-0017900-0D	FERRITE CLAMP	フェライトクランプ	(3)
28	#05	HK-0429900-8A	CAP	キャップ	(1)
29		PJ-3080600-03	Y UNION	ユニオンワイ	1
30		BT-0600400-EC	TUBE HOSE, BLUE	ウレタンホース 青	1
31		PJ-3010651-06	KNIFE UNION	メスユニオン	2
32		E2904-700-000	SOCKET	ソケット	2
33		L129E-621-000	BANK CNCT BRACKET R	バンク CNCT ブラケット R	1
34		L129E-721-000	BANK CNCT BRACKET L	バンク CNCT ブラケット L	1
35		SL-4030891-SC	SCREW M3X8	なべ小ねじセムス M 3 L = 8	8
36		NM-6030001-SC	NUT M3	六角ナット M 3 X 0. 5 1種	8
37		SL-4040891-SC	SCREW M4 L=8	座金付きなべ小ねじ M 4 L = 8	4
38	#04	E2819-729-000	BRACKET COVER (30)	ブラケットカバー (30)	2
39	#04	SM-4030601-SC	SCREW M3 X 6	なべ小ねじ M 3 X 0. 5 L = 6	4
40		SL-6051492-TN	BOLT	座金付き六角穴ボルト	4
		NOTE(注記)	#01...FOR FIXED BANK #02...FOR FIXED BANK(EN) #03...FOR EN #04...IT IS UNNECESSARY AT THE TIME OF FIXED BANK SPECIFICATIONS #05...FOR FIXED BANK(EN),EN	固定バンク用 固定バンク (EN) 用 EN 用 固定バンク仕様の時は不要 固定バンク (EN), EN 用	

47.BANK UNIT (1)
 バンクユニット (1)

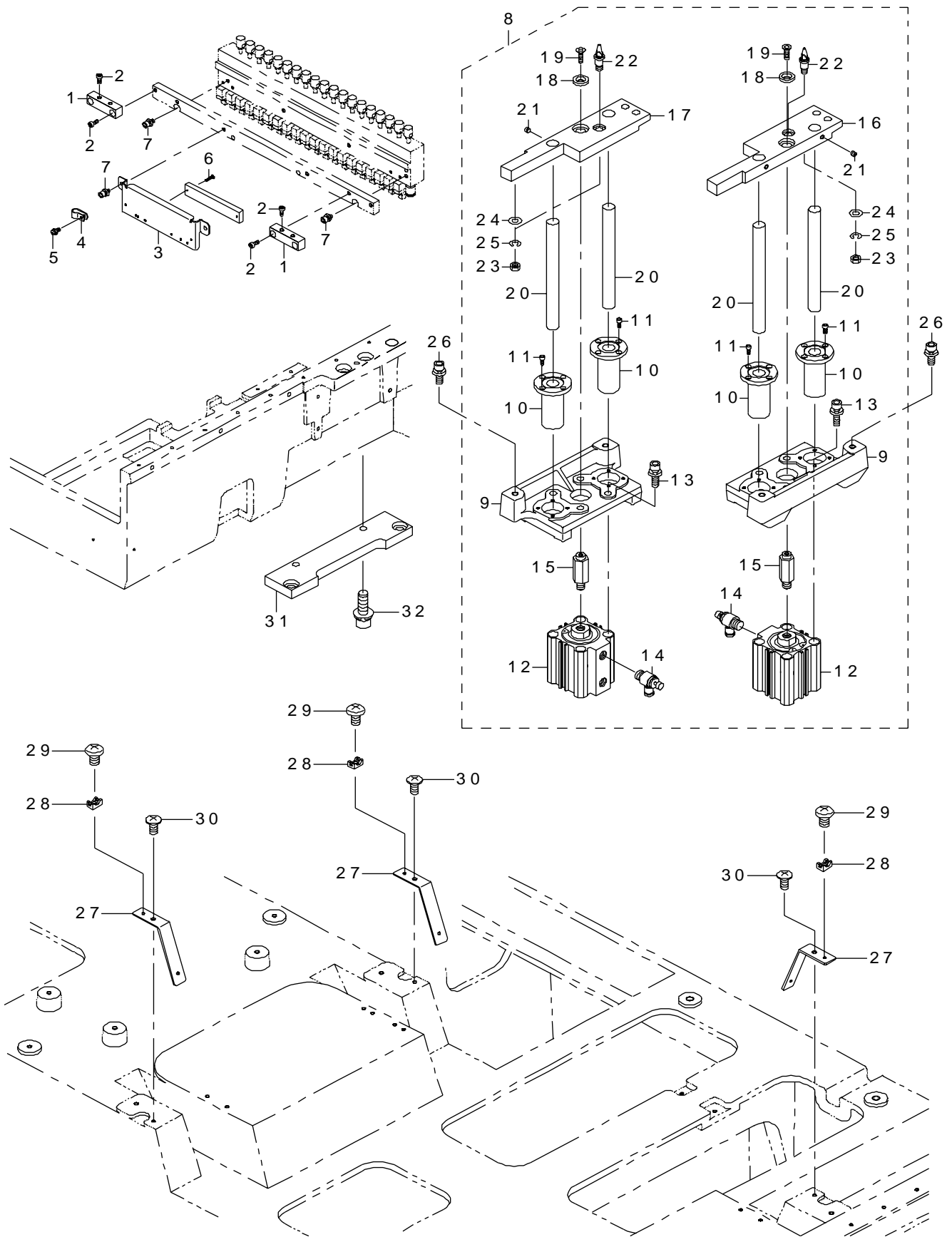

REF.NO	NOTE	PART NO	DESCRIPTION	品名	Qty
1		E2791-721-000	DRIVER BRACKET SUPPORT B	ドライバブラケット サポート B	4
2		SL-6051242-TN	SCREW	座金付き六角穴ボルト	8
3		E2507-729-000	DS CONNECTOR BRACKET	DS コネクタブラケット	2
4		HX-0015000-0C	CABLE CLIP	束線パーツ	2
5		SL-4030891-SC	SCREW M3X8	なべ小ねじ M 3 L = 8	2
6		SM-4861001-SC	SCREW M2.6 L=10	なべ小ねじ M 2. 6 L = 1 0	4
7		SL-6051092-TN	BOLT	座金付き六角穴ボルト	8
8		L215E-121-0A0	LIFTER SUPPORT ASM.	リフターサポート組	2
9		L215E-121-000	LIFTER SUPPORT	リフターサポート	(2)
10		L179E-821-000	GUIDE BUSH	ガイド ブッシュ	(4)
11		SM-6040802-TN	SCREW	六角穴ボルト M 4 X 0. 7 L = 8	(16)
12		PA-5007502-00	AIR CYLINDER	エアシリンダー	(2)
13		SL-6083092-TN	SCREW	座金付き六角穴ボルト	(8)
14		PC-0152030-00	SPEED CONTROLLER	スピードコントローラ	(4)
15		400-00589	LIFTER CYLINDER SHAFT	リフターシリンダーシャフト	(2)
16		L215E-221-000	BANK LIFTER R	バンクリフター R	(1)
17		L215E-321-000	BANK LIFTER L	バンクリフター L	(1)
18		E2622-729-000	LIFTER THRUST COLLAR	リフタースラストカラー	(2)
19		SM-1062052-TP	SCREW M6 L=20	六角穴ボルト M 6 L = 2 0	(2)
20		400-00594	LIFTER GUIDE SHAFT	リフターガイドシャフト	(4)
21		SM-8060552-TP	SCREW M6 L=5	止めねじ	(4)
22		E2610-721-000	BANK LOCATE PIN B	バンクロケートピン B	(2)
23		NM-6080003-SC	NUT M8	六角ナット M 8 3種	(2)
24		WP-0841601-SC	WASHER 8.4X17.4X1.6	平座金みがき丸 M 8	(2)
25		WS-0820002-KN	SPRING WASHER M8	ばね座金 M 8	(2)
26		SL-6083092-TN	SCREW	座金付き六角穴ボルト	8
27		L114E-821-000	CABLE BRACKET TOP	ケーブルブラケットトップ	3
28		HX-0029400-00	FIXED BASE	固定ベース	6
29		SM-4040601-SC	SCREW M4X0.7 L=6	なべ小ねじ M 4 X 0. 7 L = 6	6
30		SM-0051001-SC	SCREW	トラスねじ M 5 L = 1 0	3
31		L168E-821-000	LIFTER SUPPORT ADJUSTER	リフターサポートアジャスター	4
32		SL-6083092-TN	SCREW	座金付き六角穴ボルト	8

48.BANK UNIT (2)
 バンクユニット (2)

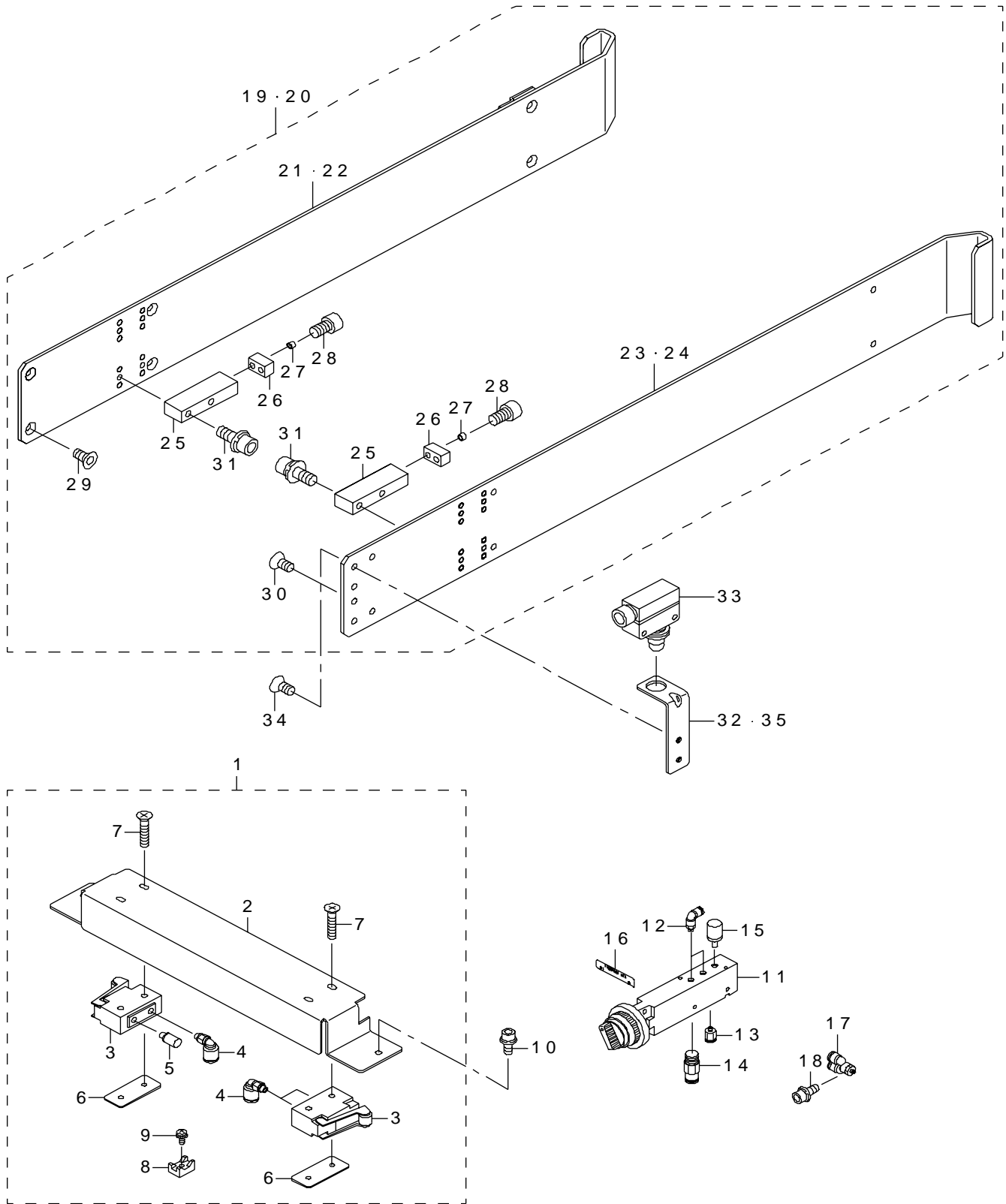

REF.NO	NOTE	PART NO	DESCRIPTION	品名	Qty
1		L215E-421-0A0	BANK VALVE BRKT ASM.	バンクバルブ BRKT組	1
2		L215E-421-000	BANK VALVE BRKT	バンクバルブ BRKT	(1)
3		PV-0105050-00	MECHANICAL VALVE	メカニカルバルブ	(2)
4		PJ-3040405-05	ELBOW	エルボユニオン	(3)
5		PX-0505010-00	SILENCER	消音器	(1)
6		E2811-729-000	VALVE NUT PLATE	バルブナットプレート	(2)
7		SM-1042501-SC	SCREW M4X0.7 L=25	皿小ねじ M4 X 0.7 L = 25	(4)
8		HX-0029400-00	FIXED BASE	固定ベース	(2)
9		SM-4040601-SC	SCREW M4X0.7 L=6	なべ小ねじ M4 X 0.7 L = 6	(2)
10		SL-6040892-TN	BOLT	座金付き六角穴ボルト	4
11		PV-0151170-A0	SELECTOR	セレクタ	2
12		PJ-3040651-03	SWIVEL ELBOW	自在エルボ	4
13		PJ-3010651-03	HALF UNION 6XPT1/8	ハーフユニオン	2
14		PV-0251030-00	CHECK VALVE	チェックバルブ	2
15		PX-0551040-00	SILENCER (PT1/8)	サイレンサ	2
16		E2793-721-000	FL LABEL	FL ステッカ	2
17		PJ-3080600-03	Y UNION	ユニオンワイ	6
18		SL-6042092-TN	SCREW M4 L=20	座金付き六角穴ボルト	6
19		L215E-721-0A0	ROLLER GUIDE R ASM	ローラーガイド R組	1
20		L215E-521-0A0	ROLLER GUIDE F ASM	ローラーガイド F組	1
21		L215E-721-000	ROLLER GUIDE RIS	ローラーガイド RIS	(2)
22		L215E-521-000	ROLLER GUIDE FIS	ローラーガイド FIS	(2)
23		L215E-821-000	ROLLER GUIDE ROS	ローラーガイド ROS	(2)
24		L215E-621-000	ROLLER GUIDE FOS	ローラーガイド FOS	(2)
25		E2777-721-000	BANK STOPPER	バンクストッパ	(4)
26		E2778-721-000	STOPPER RUBBER	ストッパゴム	(4)
27		E2779-721-000	STOPPER COLLAR	ストッパカラー	(8)
28		SM-6031202-TN	BOLT	六角穴ボルト M3 L = 12	(8)
29		SM-1051052-TN	SCREW	皿ねじ M5 L = 10	(12)
30		SM-1051052-TN	SCREW	皿ねじ M5 L = 10	(8)
31		SL-6051642-TN	BOLT	座金付き六角穴ボルト	(8)
32		E1296-729-000	BANK SENSOR BRACKET	バンクセンサーブラケット	1
33		400-02287	B SW CABLE ASM(EN)	バンク SW ケーブル組 (EN)	2
34		SM-1051052-TN	SCREW M5 L=10	皿ねじ M5 L = 10	4
35		L215E-921-000	BANK SENSOR BRKT (EN)	バンクセンサーブラケット (EN)	1

49.FLOOR TROLLEY UNIT COMPONENTS
(FOR EXCHANGE TROLLEY WITHOUT GROUND WIRE)
 フロアトロリーユニット関係 (アース線なし 一括交換台用)

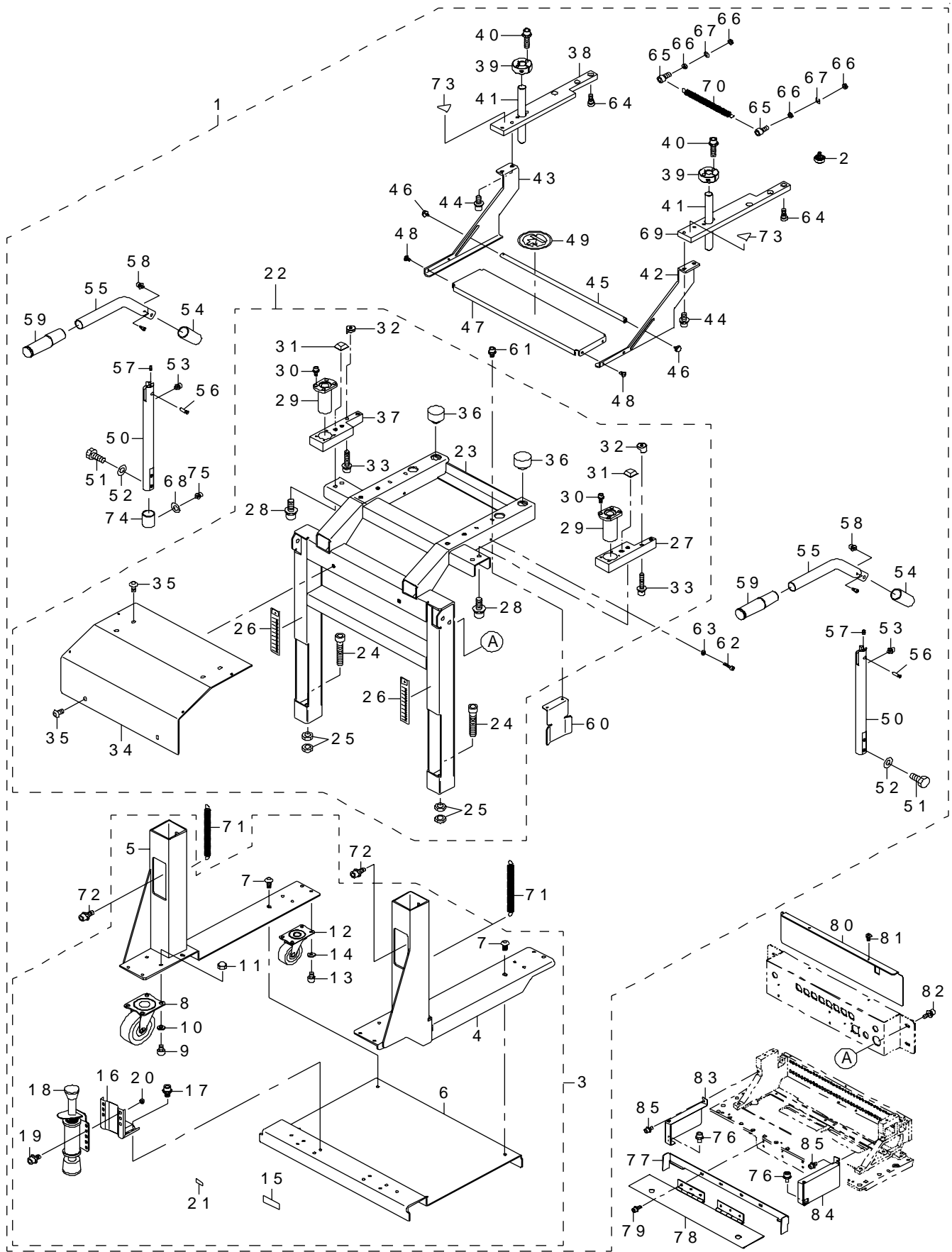

REF.NO	NOTE	PART NO	DESCRIPTION	品名	Qty
1		L216E-121-0A0	TROLLEY FRAME ASM	トロリーフレーム組	1
2		E2732-721-000	BANK GUIDE ROLLER	バンクガイドローラ	(4)
3		L216E-221-0A0	TRLY FRAME BOTTOM ASM	トロリーフレームボトム組	(1)
4		400-01724	TROLLEY FRAME BR	トロリーフレーム BR	(1)
5		400-01723	TROLLEY FRAME BL	トロリーフレーム BL	(1)
6		L216E-321-000	TROLLEY BASE PLATE	トロリーベースプレート	(1)
7		SM-3061252-TN	SCREW M6 L=12	丸ねじ M6 L=12	(6)
8		400-01747	TROLLEY CASTER (75MM)	キャスター (75 MM)	(2)
9		SM-6061202-TN	BOLT	六角穴ボルト	(8)
10		WP-0641601-SC	WASHER	平座金みがき丸 M6	(8)
11		NM-7060032-SC	HEXAGONAL CAP NUT, TYPE 3 M6	六角袋ナット 3形 M6	(8)
12		400-01746	TROLLEY CASTER (50MM)	キャスター (50 M)	(2)
13		SM-6061202-TN	BOLT	六角穴ボルト	(8)
14		WP-0641601-SC	WASHER	平座金みがき丸 M6	(8)
15		E9635-455-000	REVISION SEAL	REV 銘板	(1)
16		E2710-721-000	STOPPER ATTACHMENT	ストッパーアタッチメント	(2)
17		SM-6060802-TN	BOLT	六角穴ボルト	(8)
18		E2711-721-000	TROLLEY STOPPER	トロリーストッパー	(2)
19		SL-6061242-TN	BOLT	座金付き六角穴ボルト	(8)
20		NM-6060003-SC	NUT M6	六角ナット M6	(8)
21		E4981-700-000	LABEL	EPR OM用 プラシク ラベル	(1)
22		L216E-321-0A0	TRLY FRAME UPPER ASM	TRLY フレームアッパー組	(1)
23		L216E-421-000	TRLY FRAME	TRLY フレーム	(1)
24		SM-6125052-TR	SCREW	六角穴ボルト M12 L=150	(2)
25		NM-6120003-SC	NUT M12	六角ナット M12 3種	(4)
26		400-01730	SCALE MARKS SEAL	スケールマークラベル	(2)
27		400-01735	TROLLEY STOPPER PLATE R	トロリーストッパープレート R	(1)
28		SL-6082092-TN	BOLT	座金付き六角穴ボルト	(4)
29		SB-8160005-00	BEARING	ころがり軸受	(2)
30		SL-6041042-TN	BOLT	座金付き六角穴ボルト	(8)
31		S1021-710-000	ST RUBBER FOOT	ST ゴム足	(2)
32		400-01748	TROLLEY SUB GUIDE	トロリーサブガイド	(2)
33		SL-6063092-TN	SCREW M6 L=30	座金付き六角穴ボルト M6 L=30	(2)
34		L216E-521-000	TROLLEY UPPER PLATE	トロリーアッパープレート	(1)
35		SM-3061252-TN	SCREW M6 L=12	丸ねじ M6 L=12	(6)
36		400-01731	TROLLEY RUBBER B	トロリーラバー B	(4)
37		400-53180	TROLLEY STOPPER PLATE L	トロリーストッパープレート L	(1)
38		400-01732	BANK PLATE L	バンクプレート L	(1)
39		E2761-721-000	BUSH SUPPORT	ブッシュサポート	(2)
40		SL-6062542-TN	SCREW	座金付き六角穴ボルト	(4)
41		E2206-725-000	BU SHAFT L	BUシャフト L	(2)
42		400-01737	FS BRACKET R	FS ブラケット R	(1)
43		400-01736	FS BRACKET L	FS ブラケット L	(1)
44		SL-6061692-TN	BOLT	座金付き六角穴ボルト	(4)
45		L216E-621-000	FS TAPE GUIDE	FS テープガイド	(1)
46		400-68308	SET SCREW M4 L=8	化粧ねじ M4 X 8	(2)
47		L216E-721-000	FS PLATE	FS プレート	(1)
48		SM-0040601-SC	SCREW M4X0.7 L=6	トラス小ねじ M4 X 0.7 L=6	(4)
49		E5721-729-000	LABEL	荷重禁止シール	(1)
50		400-01743	HANDLE SHAFT	ハンドルシャフト	(2)
51		SM-9082003-SC	SCREW M8 L=20	六角ボルト	(4)
52		WS-0820002-KN	SPRING WASHER M8	ばね座金 M8	(4)
53		SL-6040642-TN	BOLT	座金付き六角穴ボルト	(2)
54		E2635-729-000	HANDLE SLIDER	ハンドルスライダ	(2)
55		400-01744	TROLLEY HANDLE	トロリーハンドル	(2)
56		400-01745	HANDLE PIN	ハンドルピン	(2)
57		SM-8030602-TP	SCREW M3X0.5 L=6	止めねじ M3 X 0.5 L=6	(2)
58		SL-6040642-TN	BOLT	座金付き六角穴ボルト	(2)
59		E2641-729-000	HANDLE CLIP	ハンドルグリップ	(2)
60		L216E-821-000	BANK VALVE DOG	バンクバルブ DOG	(2)
61		SL-6041092-TN	SCREW	座金付き六角穴ボルト	(4)
62		SM-6052002-TN	BOLT	六角穴ボルト	(2)
63		NM-6050001-SC	NUT M5	六角ナット M5 X 0.8 1種	(2)
64		400-01734	SCREW	段ねじ	(4)
65		SM-6062002-TN	SCREW M6 L=20	六角穴ボルト M6 L=20	(2)
66		NM-6060003-SC	NUT M6	六角ナット M6	(4)
67		WS-0610002-KN	SPRING WASHER 6.1X12.2X1.5	ばね座金 M6	(2)
68		WS-0820002-KN	SPRING WASHER M8	ばね座金 M8	(1)
69		400-01733	BANK PLATE R	バンクプレート R	(1)
70		L216E-921-000	BANK SPRING	バンクスプリング	(2)
71		SL-6102042-TN	SCREW	座金付き六角穴ボルト	(4)
72		WP-1052001-SC	WASHER 10.5X21X2	平座金みがき丸 M10	(4)
73		CM-3002000-02	CAUTION LABEL(25)	指げが注意シール (25)	(2)
74		L217E-321-000	HANDLE STOPPER	ハンドルのストッパ	(1)
75		SL-6040892-TN	BOLT	座金付き六角穴ボルト	(1)
76		SL-6051092-TN	BOLT	座金付き六角穴ボルト	2
77	#01	L217E-121-000	BANK COVER	バンクカバー	1
78	#01	L217E-221-000	BANK FLAP	バンクフラップ	1
79	#01	SL-6041092-TN	SCREW	座金付き六角穴ボルト	4
80		E2819-729-000	BRACKET COVER (30)	ブラケットカバー (30)	1
81		SM-4030601-SC	SCREW M3 X 6	なべ小ねじ M3 X 0.5 L=6	2
82		SL-6051492-TN	BOLT	座金付き六角穴ボルト	4
83		400-38582	STAND COVER L	スタンドカバー L	1
84		400-38583	STAND COVER R	スタンドカバー R	1
85		SL-6040892-TN	BOLT	座金付き六角穴ボルト	2
		NOTE(注記)	#01....FOR EN	EN 用	

**50.FLOOR TROLLEY UNIT COMPONENTS
(FOR EXCHANGE TROLLEY WITH GROUND WIRE)**

フロアトロリーユニット関係 (アース線付き一括交換台用)

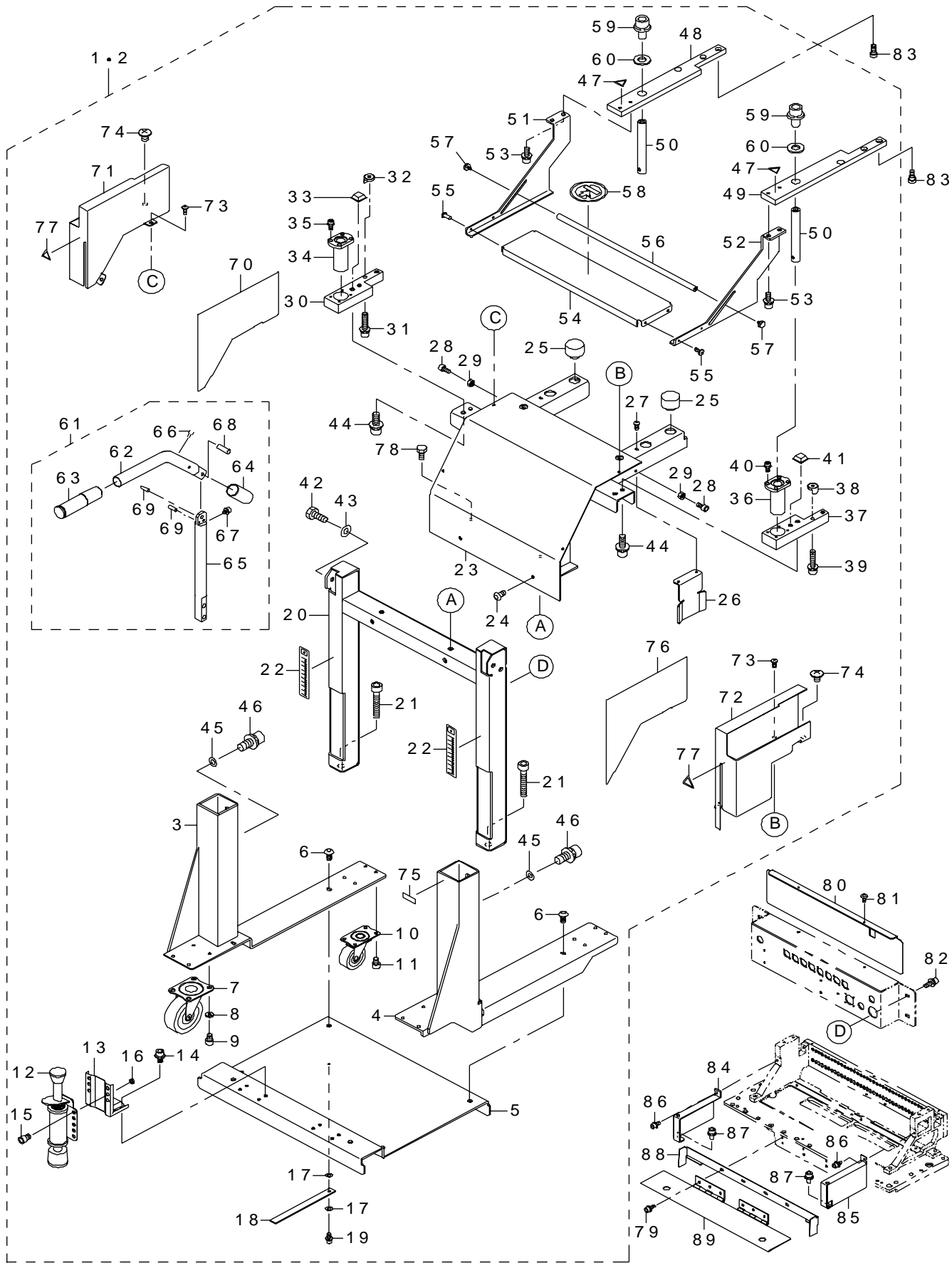

REF.NO	NOTE	PART NO	DESCRIPTION	品名	Qty
1		400-25308	TROLLEY FRAME ASM	トロリーフレーム組	1
2	#02	401-22295	TROLLEY FRAME ASM 950	トロリーフレーム組 950	1
3		400-21912	TROLLEY FRAME BL	トロリーフレーム B L	(1)
4		400-21913	TROLLEY FRAME BR	トロリーフレーム B R	(1)
5		400-25378	TROLLEY BASE PLATE	トロリーベースプレート	(1)
6		SM-3061252-TN	SCREW M6 L=12	丸ねじ M6 L=12	(6)
7		400-21957	TROLLEY CASTER (75)	トロリーキャスタ (75)	(2)
8		WP-0612516-SD	WASHER 6.1X15.2X2.5	平座金 6.1 X 15.2 X 2.5	(8)
9		SM-6060802-TN	BOLT	六角穴ボルト	(8)
10		400-21956	TROLLEY CASTER (50)	トロリーキャスタ (50)	(2)
11		SM-6060802-TN	BOLT	六角穴ボルト	(8)
12		E2711-721-000	TROLLEY STOPPER	トロリーストッパー	(2)
13		E2710-721-000	STOPPER ATTACHMENT	ストッパーアタッチメント	(2)
14		SM-6060802-TN	BOLT	六角穴ボルト	(8)
15		SL-6061242-TN	BOLT	座金付き六角穴ボルト	(4)
16		NM-6060003-SC	NUT M6	六角ナット M6	(4)
17		WP-0430801-SC	WASHER 4.3X9X0.8	平座金 4.3 X 9 X 0.8	(2)
18		400-23476	FG GUM SHEET	FG ゴムシート	(1)
19		SM-6040802-TN	SCREW	六角穴ボルト M4 X 0.7 L=8	(1)
20		400-57162	TROLLEY FRAME L	トロリーフレーム L	(1)
21		SM-6125052-TR	SCREW	六角穴ボルト M12 L=150	(2)
22		400-01730	SCALE MARKS SEAL	スケールマークシール	(2)
23		400-57159	TROLLEY FRAME U	トロリーフレーム U	(1)
24		SM-3061252-TN	SCREW M6 L=12	丸ねじ M6 L=12	(2)
25		400-01731	TROLLEY RUBBER B	トロリーラバー B	(4)
26		L216E-821-000	BANK VALVE DOG	バンクバルブ ドグ	(2)
27		SM-3041052-TN	SCREW M4 L=10	丸ねじ M4 L=10	(4)
28		SM-6052002-TN	BOLT	六角穴ボルト	(2)
29		NM-6050001-SC	NUT M5	六角ナット M5 X 0.8 1種	(2)
30		400-53180	TROLLEY STOPPER PLATE L	トロリーストッパープレート L	(1)
31		SL-6063092-TN	SCREW M6 L=30	座金付き六角穴ボルト M6 L=30	(1)
32		400-01748	TROLLEY SUB GUIDE	トロリーサブガイド	(1)
33		S1021-710-000	ST RUBBER FOOT	ST ゴム足	(1)
34		SB-8160005-C0	BEARING	ころがり軸受	(1)
35		SL-6041042-TN	BOLT	座金付き六角穴ボルト	(4)
36		SB-8160005-C0	BEARING	ころがり軸受	(1)
37		400-01735	TROLLEY STOPPER PLATE	トロリーストッパープレート	(1)
38		400-01748	TROLLEY SUB GUIDE	トロリーサブガイド	(1)
39		SL-6063092-TN	SCREW M6 L=30	座金付き六角穴ボルト M6 L=30	(1)
40		SL-6041042-TN	BOLT	座金付き六角穴ボルト	(4)
41		S1021-710-000	ST RUBBER FOOT	ST ゴム足	(1)
42		SM-9082003-SC	SCREW M8 L=20	六角ボルト	(4)
43		WS-0820002-KN	SPRING WASHER M8	ばね座金 M8	(4)
44		SL-6082092-TN	BOLT	座金付き六角穴ボルト	(4)
45		WP-1052001-SC	WASHER 10.5X21X2	平座金みがき丸 M10	(4)
46		SL-6102042-TN	SCREW	座金付き六角穴ボルト	(4)
47		CM-3002000-02	CAUTION LABEL(25)	指げが注意シール (25)	(2)
48		400-21916	BANK PLATE L	バンクプレート L	(1)
49		400-21917	BANK PLATE R	バンクプレート R	(1)
50		400-23221	SUPPORT SHAFT	サポートシャフト	(2)
51		400-01736	FS BRACKET L	FS ブラケット L	(1)
52		400-01737	FS BRACKET R	FS ブラケット R	(1)
53		SL-6061692-TN	BOLT	座金付き六角穴ボルト	(4)
54		L216E-721-000	FS PLATE	FS プレート	(1)
55		SM-0040601-SC	SCREW M4X0.7 L=6	トラス小ねじ M4 X 0.7 L=6	(4)
56		400-25379	FS TAPE GUIDE	FS テープガイド	(1)
57		400-68308	SET SCREW M4 L=8	化粧ねじ M4-8	(2)
58		E5721-729-000	LABEL	荷重禁止シール	(1)
59		SL-6102042-TN	SCREW	座金付き六角穴ボルト	(2)
60		WP-1052001-SC	WASHER 10.5X21X2	平座金みがき丸 M10	(2)
61		400-21962	TROLLEY HANDLE ASSY	トロリーハンドル組	(2)
62		400-21920	TROLLEY HANDLE	トロリーハンドル	(1)
63		E2641-729-000	HANDLE CLIP	ハンドルグリップ	(1)
64		E2635-729-000	HANDLE SLIDER	ハンドルスライダ	(1)
65		400-21919	HANDLE SHAFT	ハンドルシャフト	(1)
66		SL-6030642-TN	SCREW M3 L=6	座金付き六角穴ボルト	(1)
67		SL-6040642-TN	BOLT	座金付き六角穴ボルト	(1)
68		PS-0600182-KP	SPRING PIN	スプリングピン 6 X 18	(1)
69		PS-0400122-KP	SPRING PIN	スプリングピン	(2)
70		400-58372	SIDE TAPE L FX-1	サイドテープ L FX-1	(1)
71		400-57164	TROLLEY COVER AL	トロリーカバー AL	(1)
72		400-57165	TROLLEY COVER AR	トロリーカバー AR	(1)
73		SM-0040601-SC	SCREW M4X0.7 L=6	トラス小ねじ M4 X 0.7 L=6	(4)
74		SM-0081001-SC	SCREW M8 L=10	トラスねじ M8 L=10	(2)
75		E4981-700-000	LABEL	EPR O M 用 ブランク ラベル	(1)
76		400-58373	SIDE TAPE R FX-1	サイドテープ R FX-1	(1)
77		CM-3002000-03	ATTENTION LABEL	指げが注意シール (31.5)	(2)
78		SM-9061403-SC	SCREW M6 L=14	六角ボルト M6 L=14	(2)
79	#01	SL-6041092-TN	SCREW	座金付き六角穴ボルト	4
80		E2819-729-000	BRACKET COVER (30)	ブラケットカバー (30)	1
81		SM-4030601-SC	SCREW M3 X 6	なべ小ねじ M3 X 0.5 L=6	2
82		SL-6051492-TN	BOLT	座金付き六角穴ボルト	4
83		400-01734	SCREW	段ねじ	4
84		400-38582	STAND COVER L	スタンドカバー L	1
85		400-38583	STAND COVER R	スタンドカバー R	1
86		SL-6040892-TN	BOLT	座金付き六角穴ボルト	2
87		SL-6051092-TN	BOLT	座金付き六角穴ボルト	2
88	#01	L217E-121-000	BANK COVER	バンクカバー	1
89	#01	L217E-221-000	BANK FLAP	バンクフラップ	1
		NOTE(注記)	#01....FOR EN #02....FOR 950MM	EN 用 950 MM 用	

51. REAR MONITOR COMPONENTS

背面モニタ関係

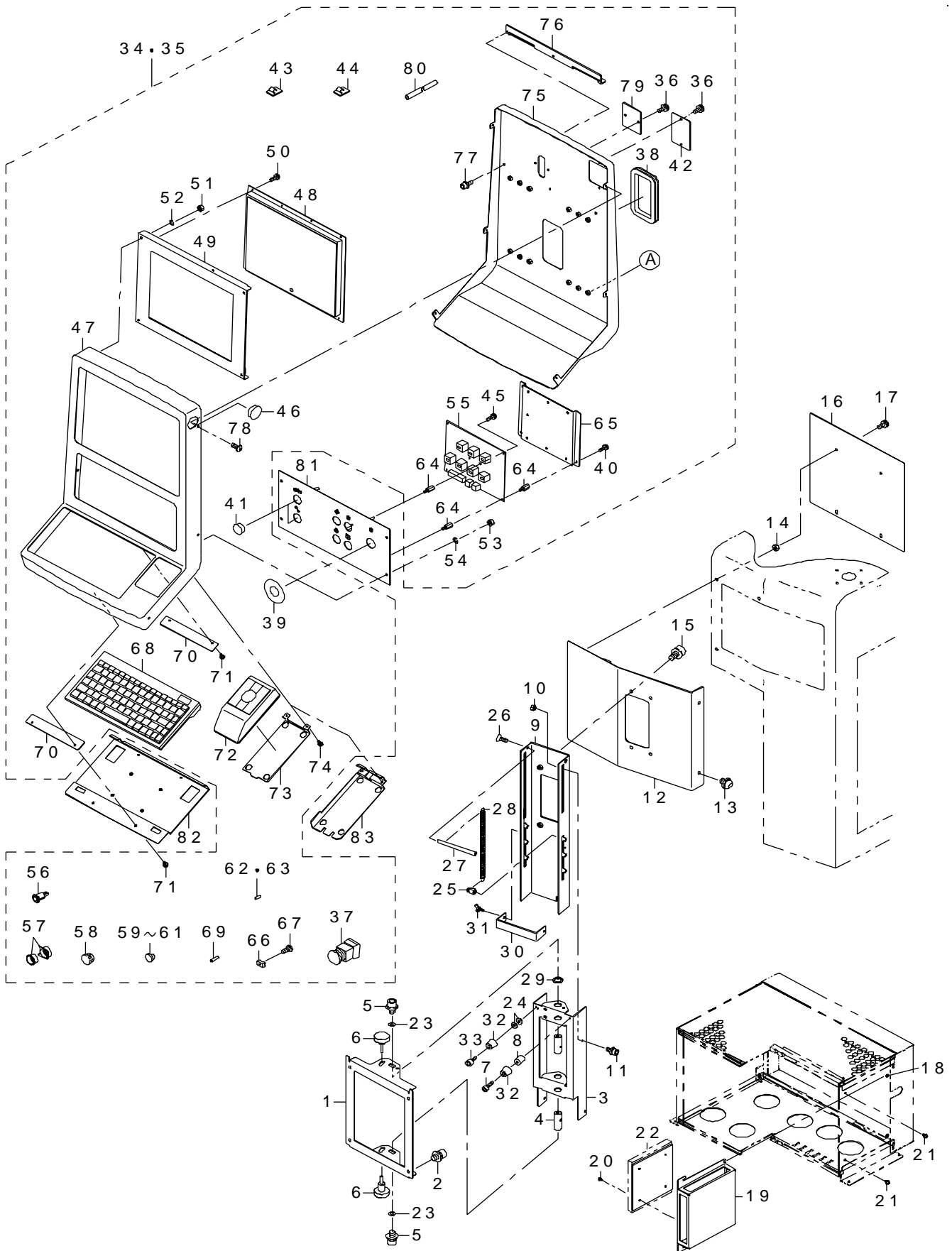

REF.NO	NOTE	PART NO	DESCRIPTION	品名	Qty
1		400-97535	OP BRACKET C	OP ブラケット C	1
2		SL-6061292-TN	SCREW	座金付き六角穴ボルト	4
3		400-97534	OP BRACKET B	OP ブラケット B	1
4		L181E-321-000	OP PIVOT SHAFT	OP ピボットシャフト	2
5		SL-6061642-TN	BOLT	座金付き六角穴ボルト	2
6		400-97536	OP KNOB	OP ノブ	2
7		SM-6032502-TN	SCREW M3 L=25	六角穴ボルト M3 L=25	1
8		400-77136	OP CUSHION SPACER	OP クッションスペーサ	1
9		L182E-321-000	REAR OP BRACKET	リヤ OP ブラケット	1
10		L181E-821-000	OP GUIDE COLLAR	OP ガイドカラー	2
11		SL-6051292-TN	BOLT	座金付き六角穴ボルト	4
12		L182E-421-000	REAR OP RUL COVER	リヤ OP RUL カバー	1
13		SL-3061232-TN	SCREW	座金付き丸ねじ M6 L=12	2
14		NM-6060001-SC	NUT M6	六角ナット M6 1種	3
15		SL-6061292-TN	SCREW	座金付き六角穴ボルト	4
16		L182E-521-000	REAR OP CABLE COVER	リヤ OP ケーブルカバー	1
17		SL-4040891-SC	SCREW M4 L=8	座金付きなべ小ねじ M4 L=8	4
18		E1038-871-000	PLATEN LOCK CAM SCREW	プラテン ロックカム スクリュー	2
19		L182E-621-000	VGA DIS BRACKET	VGA DIS ブラケット	1
20		SL-4030691-SC	SCREW M3X6	なべ小ねじセムス M3 X 0.5 L=6	4
21		SL-4040891-SC	SCREW M4 L=8	座金付きなべ小ねじ M4 L=8	2
22		400-03281	MOUSE KEYBOARD SELECTOR	セレクト	1
23		WP-0621046-SP	WASHER	平座金	2
24		WP-0611626-SP	WASHER 15X6X1.6	平座金 15 X 6 X 1.6	1
25		L186E-421-000	OP SP HOLDER B	操作スプリングホルダー B	2
26		SM-1040801-SC	SCREW M4X0.7 L=8	皿小ねじ M4 X 0.7 L=8	2
27		L186E-321-000	OP SP HOLDER A	操作スプリングホルダー A	1
28		L186E-221-000	OP SPRING R	OP スプリング R	2
29		L181E-921-000	OP BRACKET SPACER	操作ブラケットスペーサ	1
30		L186E-521-000	OP UD STOPPER	操作 UD ストッパー	1
31		179-74809	THUMBSCREW	蝶ボルト	2
32		400-49671	COVER CUSHION	カバークッション	2
33		SM-6030802-TN	BOLT	六角穴ボルト	1
34		L180E-021-0A0	OPERATION UNIT	操作ユニット	1
35	#01	400-34173	OPERATION UNIT (EN)	操作ユニット (EN)	(1)
36		SL-4040891-SC	SCREW M4 L=8	座金付きなべ小ねじ M4 L=8	(4)
37		L833E-721-0A0	EMG SW ASM	EMG SW 組	(1)
38		E5348-033-100	CABLE PROTECTOR 106MM	フッシュ	(1)
39		E1326-715-000	EMERGENCY SEAL	エマージェンシ シール	(1)
40		SL-4030691-SC	SCREW M3X6	なべ小ねじセムス M3 X 0.5 L=6	(4)
41		HX-0032600-0A	BUSH	フッシュ	(3)
42		L187E-221-000	OP RM COVER	OP RM カバー	(1)
43		HX-0030500-0A	WIRE HARNESS PARTS	束線パーツ	(1)
44		E9609-603-000	STICKER (LARGE)	ステッカー (大)	(1)
45		SL-4030691-SC	SCREW M3X6	なべ小ねじセムス M3 X 0.5 L=6	(1)
46		L126E-821-000	HOLE PLUGS HP14	ホール プラグ HP 14	(1)
47		L180E-121-0A0	OP BOX PAINT ASM	OP ボックスペイント組	(1)
48		400-49486	LCD DISPLAY	液晶モニタ	(1)
49		L180E-221-000	LCD FRAME	LCD フレーム	(1)
50		SL-4030691-SC	SCREW M3X6	なべ小ねじセムス M3 X 0.5 L=6	(8)
51		NM-6040001-SC	NUT M4	六角ナット M4	(4)
52		WS-0410002-KN	SPRING WASHER	ばね座金 M4	(4)
53		NM-6040001-SC	NUT M4	六角ナット M4	(4)
54		WS-0410002-KN	SPRING WASHER	ばね座金 M4	(4)
55		400-12050	OPERATION SW PWB ASM.	オペレーションスイッチ基板組	(1)
56		HA-0053400-20	SWITCH ACTUATOR	スイッチアクチュエータ	(6)
57		HA-0055200-30	BEZEL	ベゼル	(4)
58		HA-0053400-4A	BEZEL	ベゼル (カバー付き)	(2)
59		HA-0055200-10	LENSE RED	レンズ 赤	(1)
60		HA-0055200-1A	LENSE YELLOW	レンズ 黄	(2)
61		HA-0055200-1B	LENSE GREEN	レンズ 緑	(3)
62		HA-0053400-60	LED YELLOW	LED 黄	(2)
63		HA-0053400-6B	LED GREEN	LED 緑	(2)
64		HX-0035400-0H	SPACER	スペーサ	(9)
65		L180E-421-000	OP CABLE PLATE	OP ケーブルプレート	(1)
66		HX-0029400-00	FIXED BASE	固定ベース	(6)
67		SM-4040601-SC	SCREW M4X0.7 L=6	なべ小ねじ M4 X 0.7 L=6	(6)
68		400-03284	KEY BOARD	キーボード	(1)
69		HX-0033500-0G	SPACER	スペーサ	(2)
70		L180E-521-000	KEY BOARD BRACKET	キーボードブラケット	(2)
71		SL-4030691-SC	SCREW M3X6	なべ小ねじセムス M3 X 0.5 L=6	(4)
72		E9646-729-000	TRUCK BALL	トラックボール	(1)
73		L180E-621-000	T BALL BRACKET	T ボールブラケット	(1)
74		SL-4030691-SC	SCREW M3X6	なべ小ねじセムス M3 X 0.5 L=6	(2)
75		L180E-721-000	OP REAR PLATE	OP リア プレート	(1)
76		L180E-821-000	OP BACK ANGLE	OP バック アングル	(1)
77		SL-6040892-TN	BOLT	座金付き六角穴ボルト	(3)
78		SM-0040801-SC	SCREW	トラスねじ M4 L=8	(6)
79		L180E-921-000	OP VR COVER	OP VR カバー	(1)
80		HX-0060700-00	TUBE	チューブ	(0.4)
81		L183E-421-000	SW PANEL R OP(N/R0)	スイッチパネル R OP (N/R0)	1
82	#01	L184E-321-000	KEY BOARD BR EN	キーボード BR EN	1
83	#01	L184E-421-000	T BALL BR EN	T ボール BR EN	1
		NOTE(注記)	#01...FOR EN	EN 用	

52.NOZZLE ASSEMBLY & CENTERING PIN COMPONENTS

ノズルアッセンブリ・センタリングピン関係

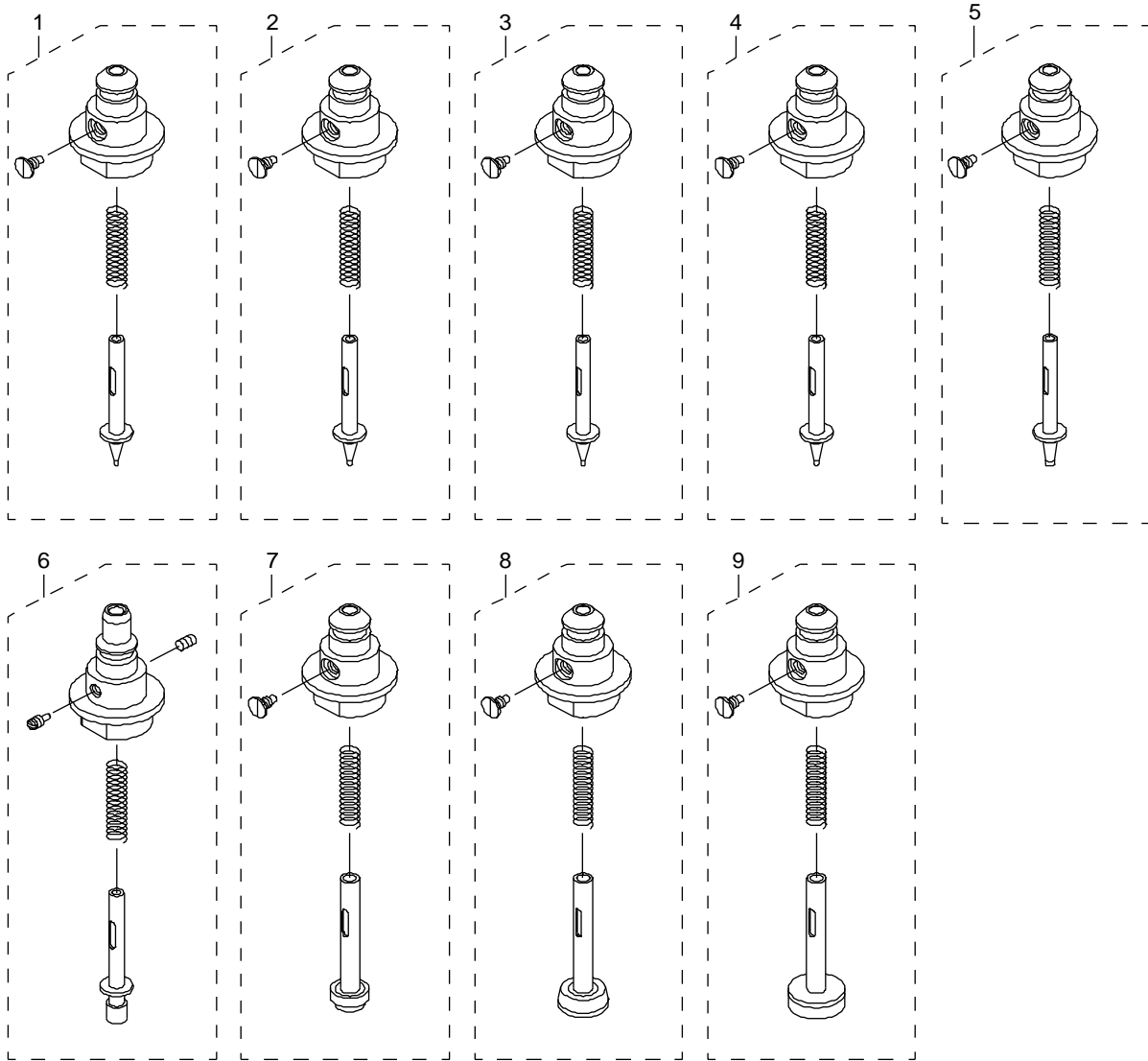

10~27

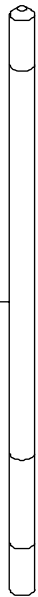

REF.NO	NOTE	PART NO	DESCRIPTION	品名	Qty
1		400-11046	NOZZLE ASSEMBLY 500	ノズルアッセンブリ500	1
2		400-01339	NOZZLE ASSEMBLY 501	ノズルアッセンブリ501	1
3		400-01340	NOZZLE ASSEMBLY 502	ノズルアッセンブリ502	1
4		400-01341	NOZZLE ASSEMBLY 503	ノズルアッセンブリ503	1
5		400-01342	NOZZLE ASSEMBLY 504	ノズルアッセンブリ504	1
6		400-01343	NOZZLE ASSEMBLY 505	ノズルアッセンブリ505	1
7		400-01344	NOZZLE ASSEMBLY 506	ノズルアッセンブリ506	1
8		400-01345	NOZZLE ASSEMBLY 507	ノズルアッセンブリ507	1
9		400-01346	NOZZLE ASSEMBLY 508	ノズルアッセンブリ508	1
10		400-11250	CENTERING PIN 3.9 ASM(2PCS)	センタリングピン3.9クミ (2 PCS)	1
11		400-11251	CENTERING PIN 3.8 ASM(2PCS)	センタリングピン3.8クミ (2 PCS)	1
12		400-11252	CENTERING PIN 3.7 ASM(2PCS)	センタリングピン3.7クミ (2 PCS)	1
13		400-11253	CENTERING PIN 3.6 ASM(2PCS)	センタリングピン3.6クミ (2 PCS)	1
14		400-11254	CENTERING PIN 3.5 ASM(2PCS)	センタリングピン3.5クミ (2 PCS)	1
15		400-11255	CENTERING PIN 3.4 ASM(2PCS)	センタリングピン3.4クミ (2 PCS)	1
16		400-11254	CENTERING PIN 3.5 ASM(2PCS)	センタリングピン3.5クミ (2 PCS)	1
17		400-11257	CENTERING PIN 3.2 ASM(2PCS)	センタリングピン3.2クミ (2 PCS)	1
18		400-11258	CENTERING PIN 3.1 ASM(2PCS)	センタリングピン3.1クミ (2 PCS)	1
19		400-11259	CENTERING PIN 3.0 ASM(2PCS)	センタリングピン3.0クミ (2 PCS)	1
20		400-11260	CENTERING PIN 2.9 ASM(2PCS)	センタリングピン2.9クミ (2 PCS)	1
21		400-11261	CENTERING PIN 2.8 ASM(2PCS)	センタリングピン2.8クミ (2 PCS)	1
22		400-11262	CENTERING PIN 2.7 ASM(2PCS)	センタリングピン2.7クミ (2 PCS)	1
23		400-11263	CENTERING PIN 2.6 ASM(2PCS)	センタリングピン2.6クミ (2 PCS)	1
24		400-11264	CENTERING PIN 2.5 ASM(2PCS)	センタリングピン2.5クミ (2 PCS)	1
25		400-11265	CENTERING PIN 2.0 ASM(2PCS)	センタリングピン2.0クミ (2 PCS)	1
26		400-11266	CENTERING PIN 1.9 ASM(2PCS)	センタリングピン1.9クミ (2 PCS)	1
27		400-11267	CENTERING PIN 1.8 ASM(2PCS)	センタリングピン1.8クミ (2 PCS)	1

NOTE(注記)

*NOZZLE ASM. ONLY CAN BE SOLD TO GUARANTEE ACCURACY.
ノズルは、精度保証のため、組部品のみ販売。

53. CONVEYOR EXTENSION COMPONENTS

コンベア延長関係

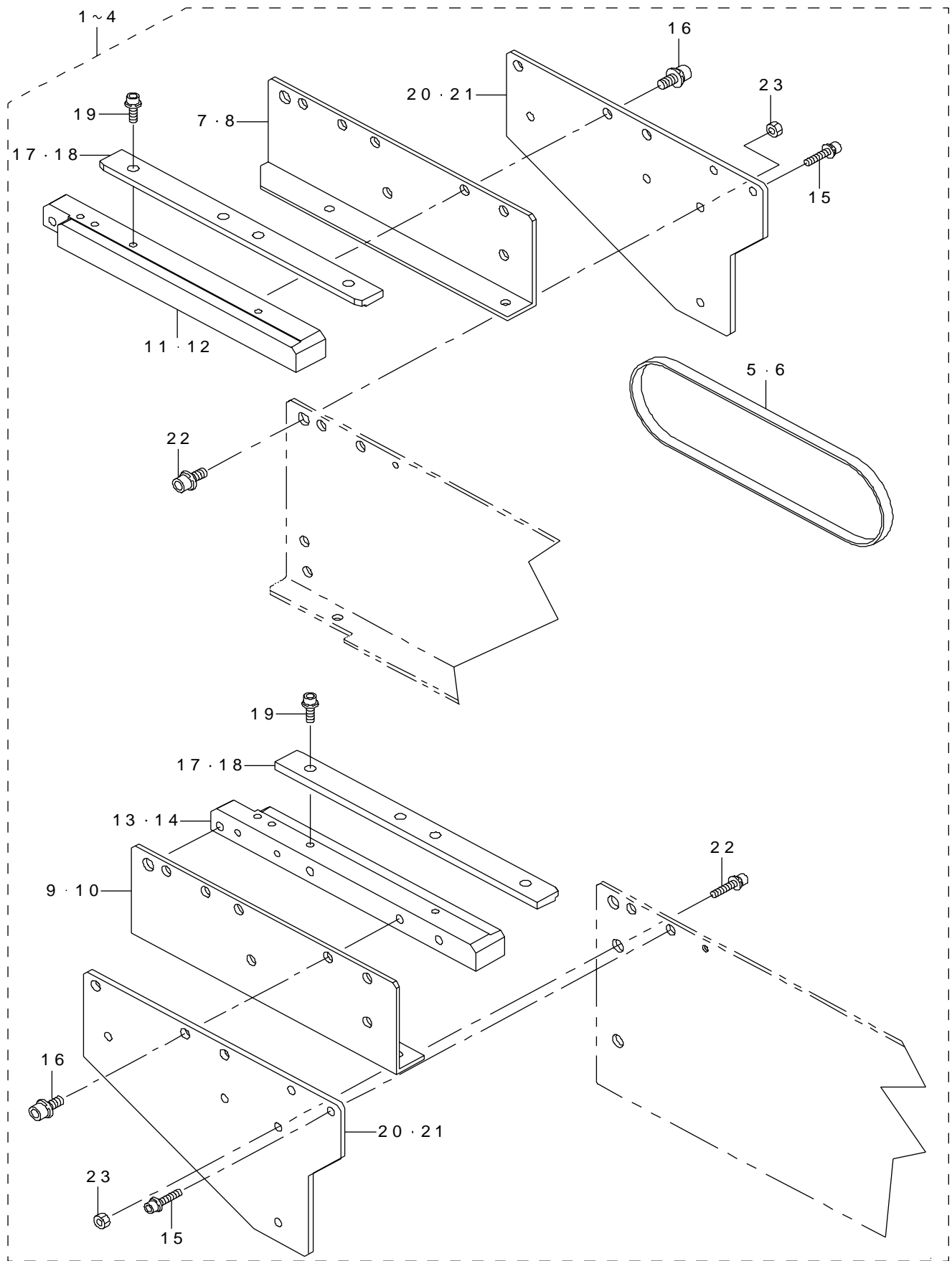

REF.NO	NOTE	PART NO	DESCRIPTION	品名	Qty
1		L225E-021-0B0	CONVEYOR EXTENTION 150R ASM.	コンベヤー延長 150 R組	1
2		L225E-521-0B0	CONVEYOR EXTENTION 150L ASM.	コンベヤー延長 150 L組	1
3		L226E-021-0B0	CONVEYOR EXTENTION 250R ASM.	コンベヤー延長 250 R組	1
4		L226E-521-0B0	CONVEYOR EXTENTION 250L ASM.	コンベヤー延長 250 L組	1
5		L225E-021-000	CONVEYOR BELT 150	コンベヤーベルト 150	(2)
6		L226E-021-000	CONVEYOR BELT 250	コンベヤーベルト 250	(2)
7		400-11053	RAIL PLATE F(150)	レールプレート F (150)	(1)
8		400-11060	RAIL PLATE F(250)	レールプレート F (250)	(1)
9		400-11054	RAIL PLATE R(150)	レールプレート R (150)	(1)
10		400-11061	RAIL PLATE R(250)	レールプレート R (250)	(1)
11		400-11055	RAIL F(150)	レール F (150)	(1)
12		400-11062	RAIL F(250)	レール F (250)	(1)
13		400-11056	RAIL R(150)	レール R (150)	(1)
14		400-11063	RAIL R(250)	レール R (250)	(1)
15		SL-6031492-TN	SCREW	座金付き六角穴ボルト	(4)
16		SL-6041292-TN	SCREW	座金付き六角穴ボルト	(6)
17		400-11057	PWB GUIDE EX(150)	PWB ガイド EX (150)	(2)
18		400-11064	PWB GUIDE EX(250)	PWB ガイド EX (250)	(2)
19		SL-6031092-TN	SCREW	座金付き六角穴ボルト	(6)
20		400-11072	JOINT PLATE F(150)	ジョイントプレート F (150)	(2)
21		400-11066	JOINT PLATE F(250)	ジョイントプレート F (250)	(2)
22		SL-6041092-TN	SCREW	座金付き六角穴ボルト	(8)
23		NM-6040002-SN	NUT M4	六角ナット M4 X 0.7 2種	(8)

54.SCS COMPONENTS (FOR FX-1R)

SCS 関係 (FX-1R 用)

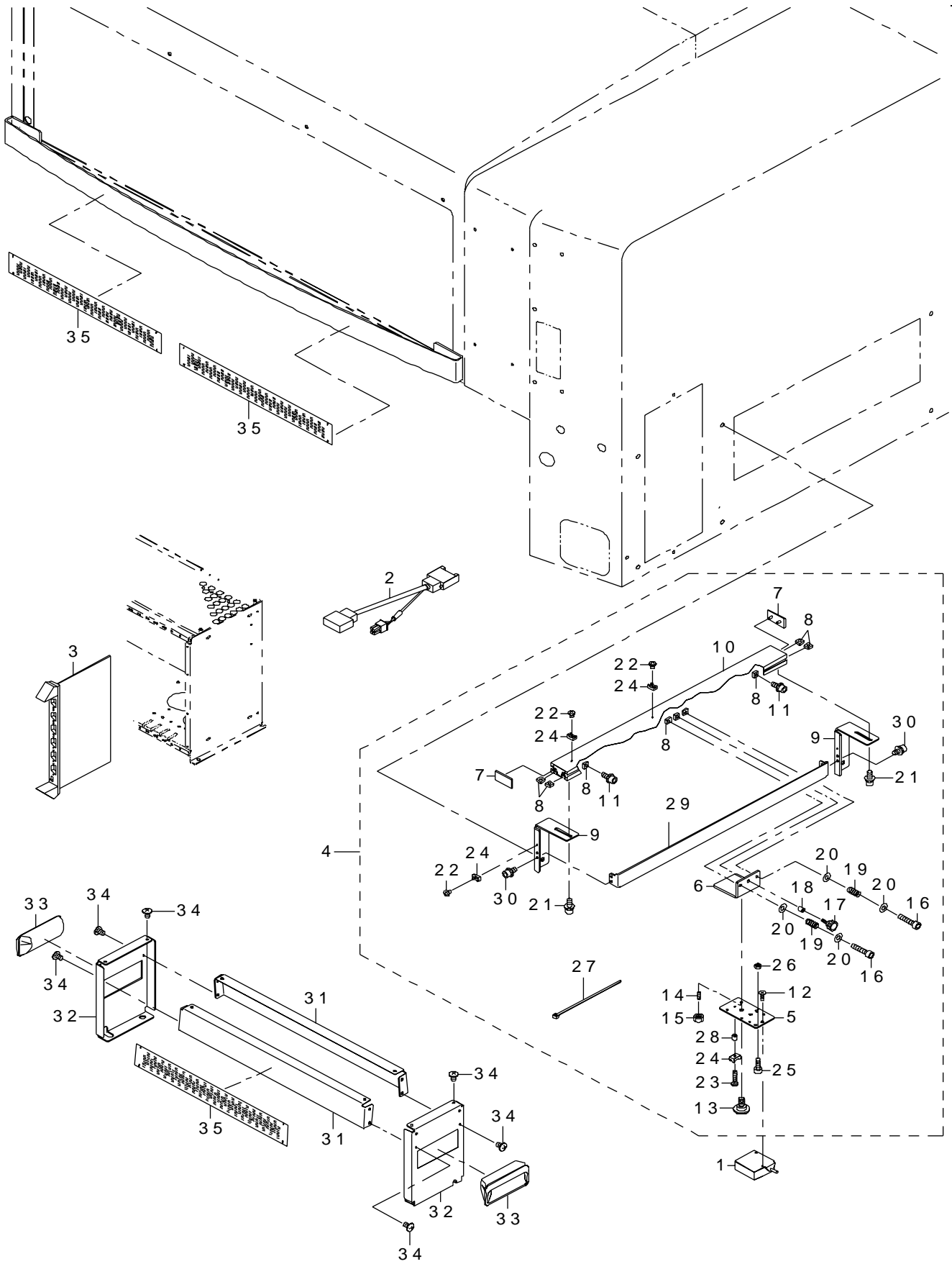

REF.NO	NOTE	PART NO	DESCRIPTION	品名	Qty
1		HX-0061000-00	BARCODE READER	バーコードリーダ	1
2		400-32284	BARCODE READER CABLE ASM	バーコードリーダケーブル組	1
3		401-35433	8-PORT COM BOARD	8-PORT COM ボード	1
4		400-32283	BRACKET ASM	ブラケット組	1
5		400-33068	ROTARY PLATE	ロータリープレート	(1)
6		400-28300	ROTARY SUPPORT PLATE	回転支持板	(1)
7		400-28301	END CAP	エンドキャップ	(2)
8		400-28302	SLIDE NUT	スライドナット	(9)
9		400-33039	SLIDE RAIL BR	スライドレールブラケット	(2)
10		400-33038	SLIDE RAIL	スライドレール	(1)
11		SL-6041092-TN	SCREW	座金付き六角穴ボルト	(2)
12		SM-1030801-SC	SCREW M3 L=8	皿小ねじ M 3 X 0. 5 L = 8	(2)
13		SD-0800327-TP	SHOULDER SCREW	段ねじ D = 8 H = 3. 2	(1)
14		G6025-875-000	STOPPER PIN	ストッパピン	(1)
15		NM-6050001-SC	NUT M5	六角ナット M 5 X 0. 8 1種	(1)
16		SM-6041802-TN	SCREW M4X0.7 L=18	六角穴ボルト M 4 X 0. 7 L = 1 8	(2)
17		G6518-880-000	SET PICK-UP	セットつまみ	(1)
18		400-58815	SPACER	スペーサ	(1)
19		400-00912	SENSOR ADJUST SPRING	センサアジャストスプリング	(2)
20		WP-0430801-SC	WASHER 4.3X9X0.8	平座金 4. 3 X 9 X 0. 8	(4)
21		SL-6041092-TN	SCREW	座金付き六角穴ボルト	(4)
22		SM-4030401-SC	SCREW M3X0.5 L=4	なべ小ねじ M 3 X 0. 5 L = 4	(3)
23		SM-4031401-SC	SCREW M3X0.5 L=14	なべ小ねじ M 3 X 0. 5 L = 1 4	(1)
24		HX-0029400-00	FIXED BASE	固定ベース	(4)
25		SM-6041002-TN	BOLT	六角穴ボルト	(1)
26		NM-6040001-SC	NUT M4X0.7 TYPE1	六角ナット M 4 X 0. 7 1種	(1)
27		EA-9500B01-00	CABLE BAND	束線バンド	(4)
28		400-58815	SPACER	スペーサ	(1)
29		400-33067	WIRE COVER	ワイヤカバー	(1)
30		SL-6040892-TN	BOLT	座金付き六角穴ボルト	(4)
31		400-33041	FIXTURE BEAM	フィクスチャビーム	2
32		400-33403	FIXTURE STAND	フィクスチャスタンド	2
33		400-33539	EMBEDDED PULLS	埋め込み取手	2
34		SM-0040601-SC	SCREW M4X0.7 L=6	トラス小ねじ M 4 X 0. 7 L = 6	12
35		400-32276	FEEDER POSITION BARCODE SEAL	フィーダポジションバーコードシール	5

NOTE(注記)

*INSTALLATION POSITION AND DIRECTION VARY IF THE PWB TRANSFER REFERENCE IS DIFFERENT.
基板搬送基準が異なると取付位置、方向が変わります。

55.MAIN LINE FILTER COMPONENTS

メインラインフィルタ関係

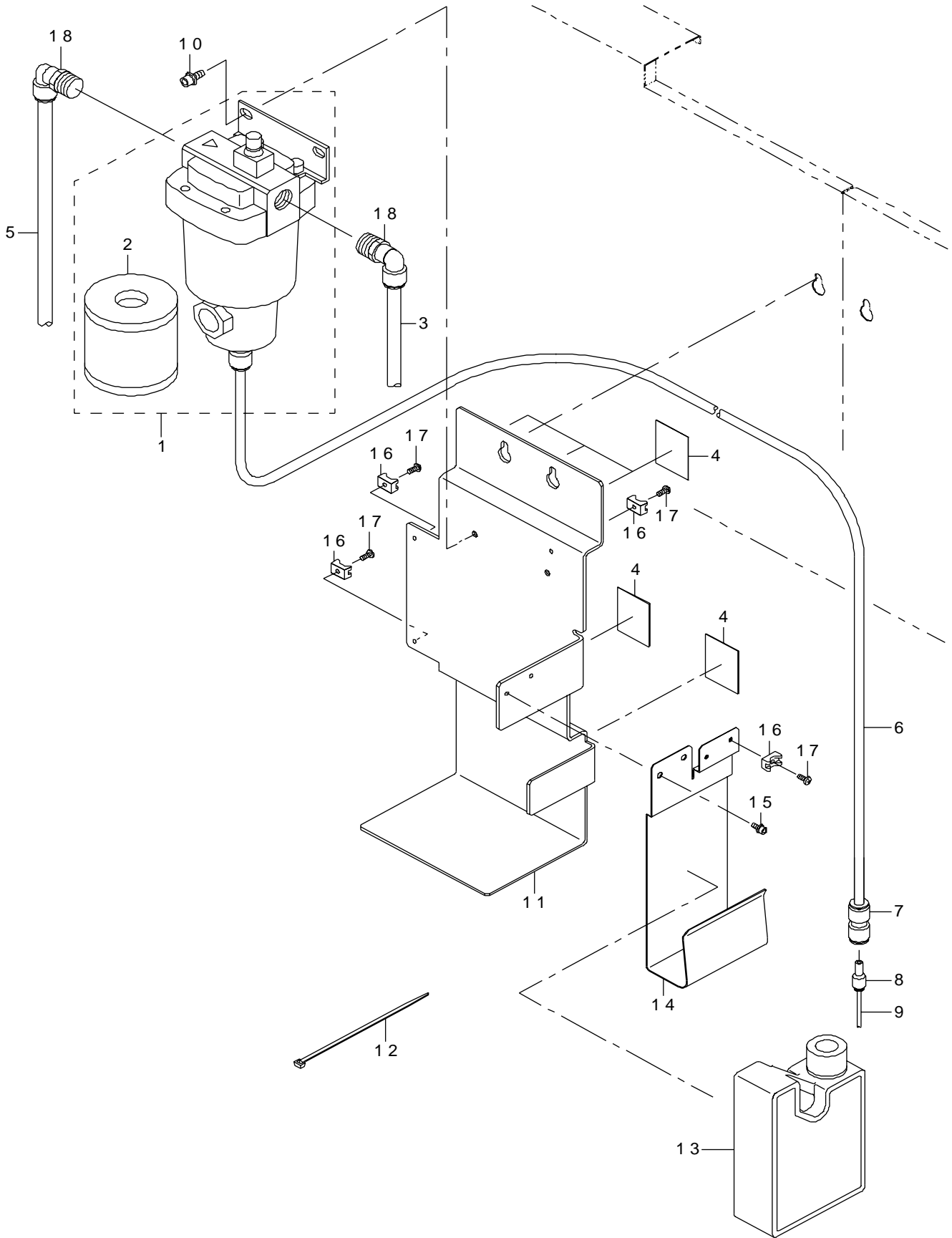

REF.NO	NOTE	PART NO	DESCRIPTION	品名	Qty
1		PF-0154010-A0	AIR FILTER	エアフィルター	1
2		PF-9010070-00	FILTER ELEMENT	フィルターエレメント	(1)
3		BT-1200801-EF	TUBE	チューブ	0.3
4		400-65061	RUBBER SHEET	ラバーシート	5
5		BT-1200801-EF	TUBE	チューブ	0.1
6		BT-1000651-EB	POLYURETHANE TUBE	ポリウレタン チューブ	0.7
7		PJ-3031000-02	STRAGHT	ストレート	1
8		PJ-3090400-03	STRAGHT	レジューサ (φ 4 - φ 10)	1
9		BT-0400251-EA	TUBE HOSE, BLUE	ウレタンホース 青	0.2
10		SL-6061692-TN	BOLT	座金付き六角穴ボルト	2
11		400-64500	FILTER BRACKET	フィルターブラケット	1
12		EA-9500B01-00	CABLE BAND	束線バンド	4
13		400-01632	DRAIN TANK	ドレインタンク	1
14		400-17146	DRAIN TANK STAY B	ドレインタンクステイ B	1
15		SL-6040892-TN	BOLT	座金付き六角穴ボルト	2
16		HX-0029400-00	FIXED BASE	固定ベース	4
17		SM-4040601-SC	SCREW M4X0.7 L=6	なべ小ねじ M 4 X 0.7 L = 6	4
18		PJ-3041254-01	ELBOW UNION D=12	エルボユニオン φ 12	2

56.DOUBLE AIR COUPLER

エア供給カプラ

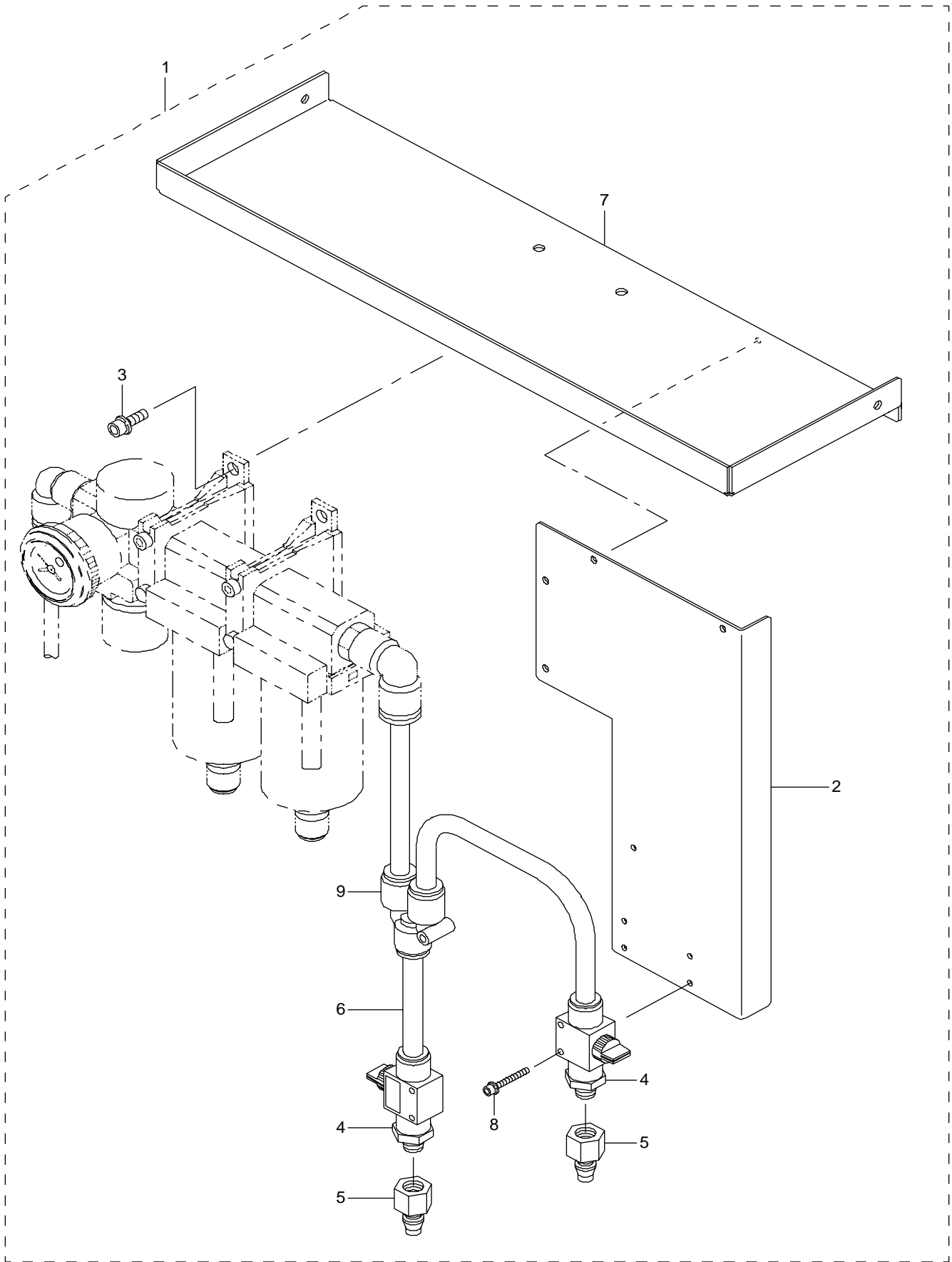

REF.NO	NOTE	PART NO	DESCRIPTION	品名	Qty
1		400-66017	DOUBLE AIR COUPLER	ダブルエアカプラ	1
2		400-32435	FV BRKT	FV ブラケット	(1)
3		SL-6040892-TN	BOLT	座金付き六角穴ボルト	(4)
4		PV-0152120-00	FINGER VALVE	フィンガーバルブ	(1)
5		PJ-0252000-03	PLUG	プラグ	(1)
6		BT-1200801-EF	TUBE	チューブ	(0.5)
7		400-32436	CONVEYOR COVER R BRACKET	コンベアカバー R ブラケット	(1)
8		SL-6043092-TN	BOLT	座金付き六角穴ボルト	(5)
9		PJ-3081200-01	UNION Y	ユニオンワイ	(1)

57.RFID COMPONENTS(MPC)(FOR FX-1R)

RFID 関係 (MPC) (FX-1R 用)

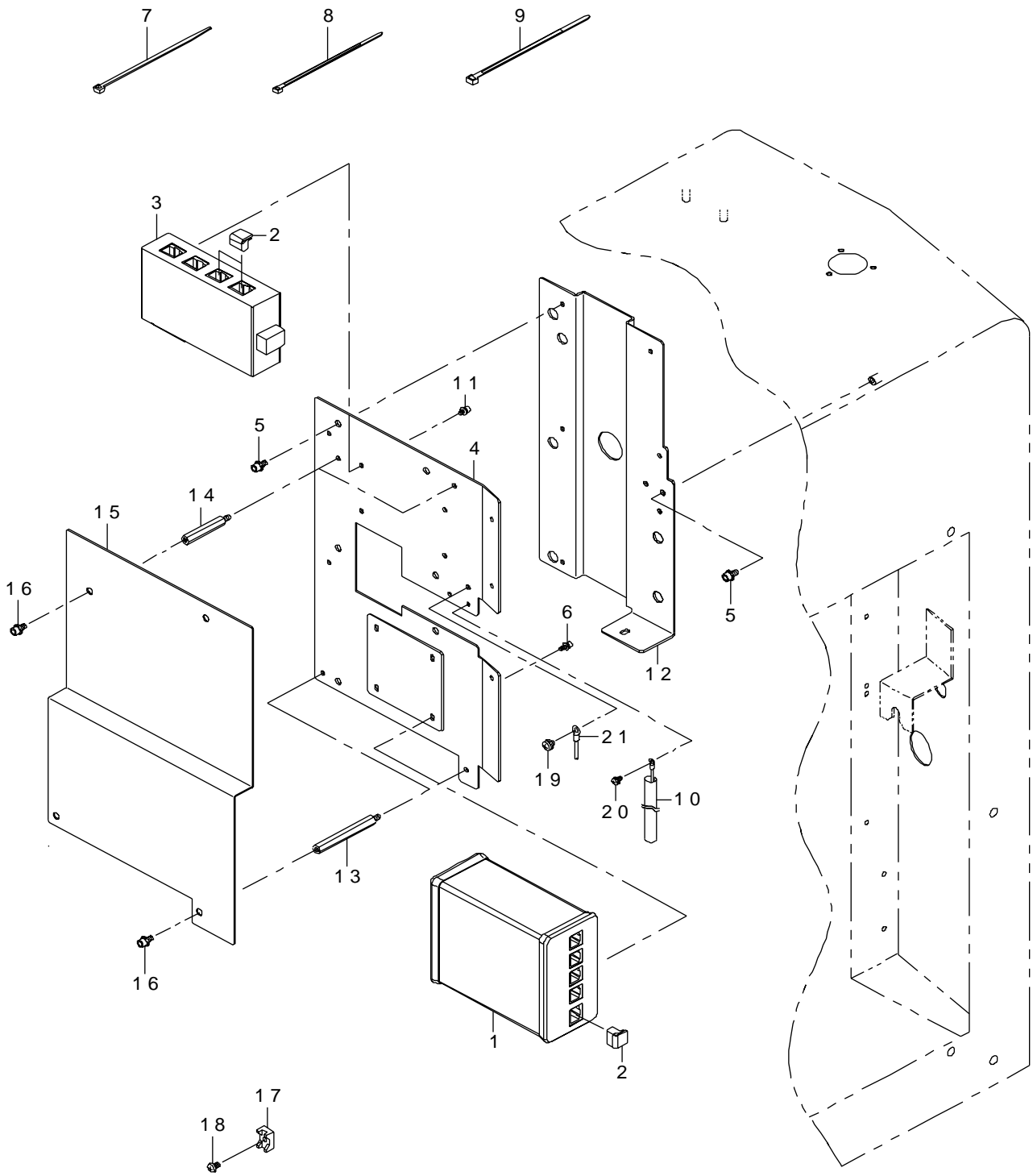

REF.NO	NOTE	PART NO	DESCRIPTION	品名	Qty
1		400-73032	4 PORT MPC	4ポート MPC	1
2		HX-0066000-00	DUST COVER	ダストカバー	3
3		400-73033	SWITCHING HUB	スイッチングハブ	1
4		401-22633	MPC_BR_B_FX	MPC __ BR __ B __ FX	1
5		SL-6040892-TN	BOLT	座金付き六角穴ボルト	7
6		SL-6030892-TN	SCREW	座金付き六角穴ボルト	4
7		EA-9500B01-00	CABLE BAND	束線バンド	20
8		HX-0006500-0A	CABLE CLIP	束線バンド	15
9		HX-0006500-0B	CABLE BAND	束線バンド	5
10		400-03305	SHIELDING TUBE	シールドリングチューブ	1
11		SL-6030692-TN	SCREW M3 L=6	座金付き六角穴ボルト M3 L=6	4
12		401-22632	MPC_BR_A_FX	MPC __ BR __ A __ FX	1
13		HX-0033900-0L	SPACER	スペーサ	2
14		HX-0033900-0D	SPACER	スペーサ	2
15		401-22634	MPC_COVER_FX	MPC __カバー__ FX	1
16		SL-6040892-TN	BOLT	座金付き六角穴ボルト	4
17		HX-0029400-00	FIXED BASE	固定ベース	5
18		SM-4040601-SC	SCREW M4X0.7 L=6	なべ小ねじ M4 X 0.7 L=6	5
19		SL-4040691-SC	SCREW M4 L=6	座金付きなべ小ねじ M4 L=6	1
20		SL-4030691-SC	SCREW M3 L=6	座金付き六角穴ボルト M3 L=6	1
21		401-22508	HUB FG CABLE ASM	HUB FG ケーブル組	1

58.RFID COMPONENTS(EXCHANGE TROLLEY)(FOR FX-1R)

RFID 關係 (一括交換台車) (FX-1R 用)

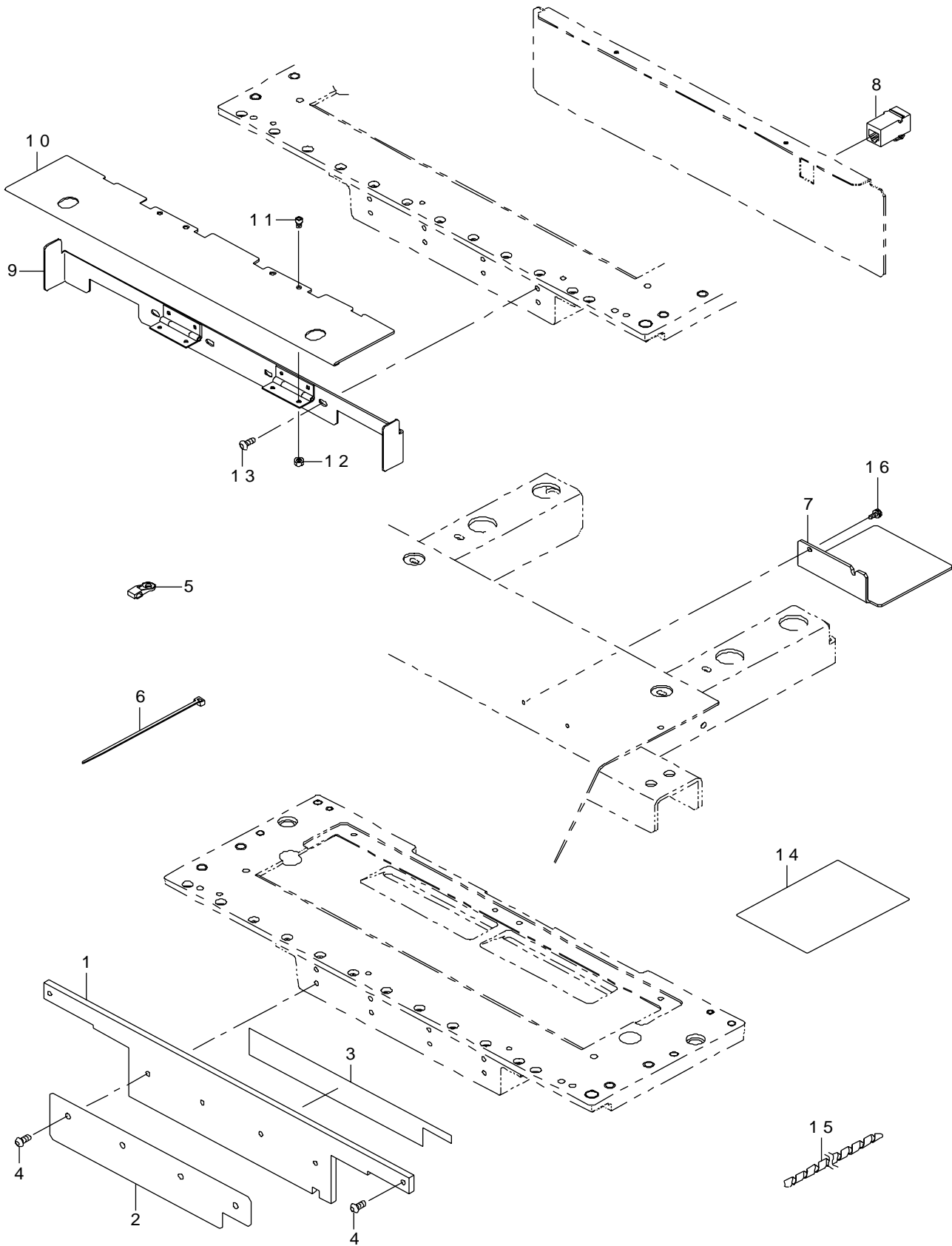

REF.NO	NOTE	PART NO	DESCRIPTION	品名	Qty
1		400-73663	ANTENNA ARRAY 8.5MM PITCH / 40 POSITION	アンテナアレイ 8.5 MM ピッチ / 40 ポジション	1
2		400-81276	SHIELD BRACKET 40	シールドブラケット 40	1
3		HX-0026800-00	CONDUCTIVE TAPE	導電性テープ	0.3
4		SM-3041052-TN	SCREW M4 L=10	丸ねじ M4 L=10	6
5		HX-0034400-00	HARNESS PARTS	束線パーツ	8
6		EA-9500B01-00	CABLE BAND	束線バンド	8
7		400-73996	CABLE SUPPORT BR	ケーブルサポートブラケット	1
8		HK-0651200-60	CONNECTOR	コネクタ	1
9	#01	400-73955	BANK COVER(EN-RFID)	バンクカバー (EN-RFID)	1
10	#01	400-73956	BANK FLAP(EN-RFID)	バンクフラップ (EN-RFID)	1
11	#01	SM-6030552-KS	SCREW	平ねじ M3 L=5	8
12	#01	NM-6030001-SC	NUT M3	六角ナット M3 X 0.5 1種	8
13	#01	SM-3041052-TN	SCREW M4 L=10	丸ねじ M4 L=10	4
14		400-01306	CABLE PROTECTOR SHEET	プロテクトシート	2
15		HX-0031400-00	SPIRAL TABE	スパイラルチューブ	2
16		SL-4030891-SC	SCREW M3X8	なべ小ねじセムス M3 L=8	10
		NOTE(注記)	#01...FOR EN	EN用	

59.SYSTEM DIAGRAM(1)

SYSTEM DIAGRAM (1)

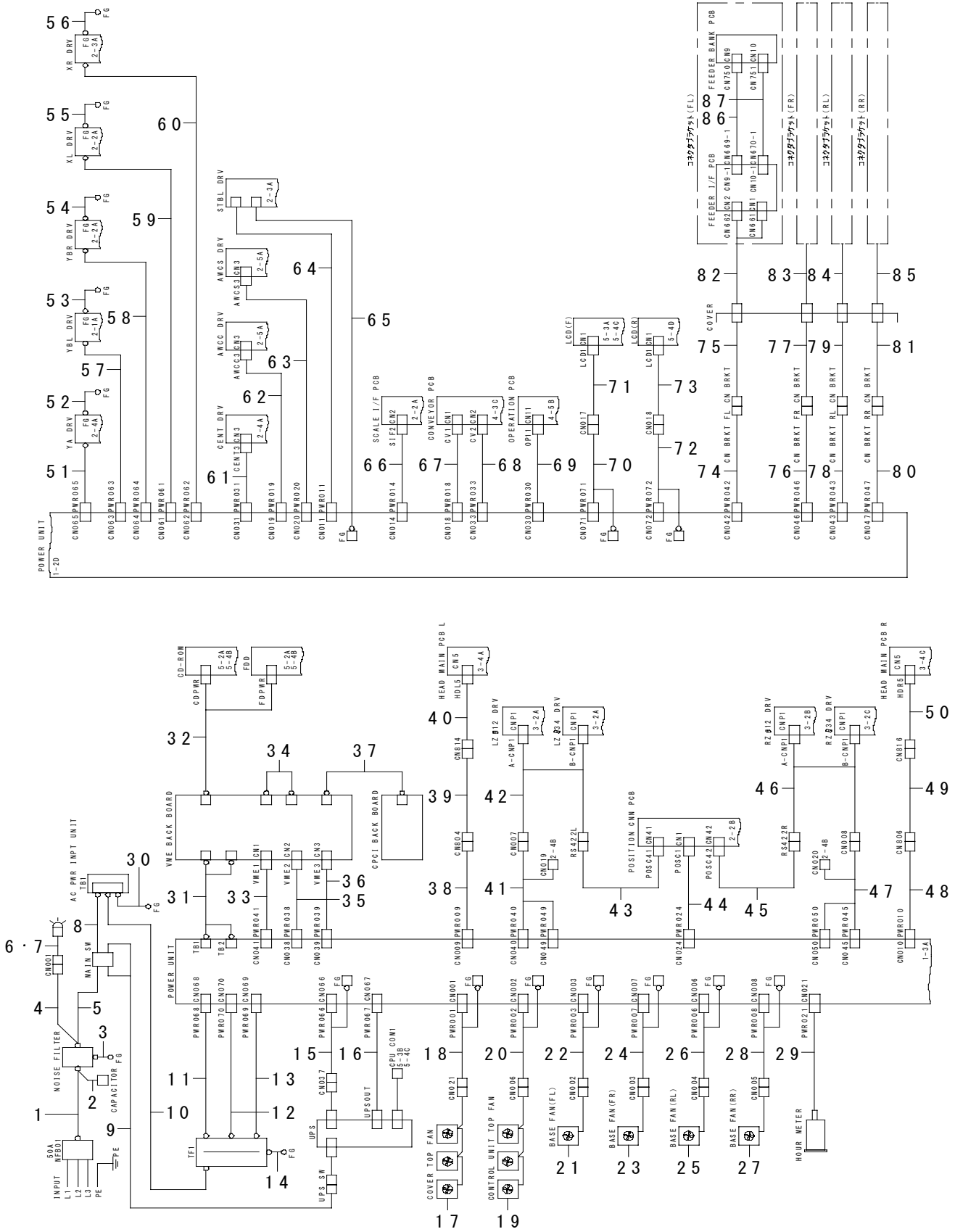

REF.NO	NOTE	PART NO	DESCRIPTION	品名	Qty
1		L800E-121-0A0	NFB OUTPUT CABLE ASM	NFB 出力ケーブル組	1
2		L839E-021-0A0	POWER CAPACITOR ASM	パワーコンデンサー組	1
3		L800E-521-0A0	NF FG CABLE ASM	NF FG 束線組	1
4		L800E-721-0A0	POWER ON LAMP RELAY CABLE ASM	パワーオンランプリレー束線組	1
5		L800E-221-0A0	NF OUTPUT CABLE ASM	NF 出力束線組	1
6		L800E-821-0A0	POWER ON LAMP 200V CABLE ASM	パワーオンランプ 200V 束線組	1
7		L804E-921-0A0	POWER ON LAMP 400V CABLE ASM	パワーオンランプ 400V 束線組	1
8		400-31103	MAIN SW OUTPUT CABLE ASM	メインスイッチ出力ケーブル組	1
9		L800E-321-0A0	UPS SWITCH CABLE ASM	UPS スイッチ束線組	1
10		400-30688	AC POWER INPUT UNIT OUTPUT CABLE ASM	AC パワー入力ユニット出力ケーブル組	1
11		L822E-621-0A0	TF1 OUTPUT CABLE (200V) ASM	TF 1 出力束線 (200V) 組	1
12		L822E-721-0A0	TF1 OUTPUT CABLE (34V) ASM	TF 1 出力束線 (34V) 組	1
13		L822E-821-0A0	TF1 OUTPUT CABLE (100V) ASM	TF 1 出力束線 (100V) 組	1
14		L800E-621-0A0	TF1 FG CABLE ASM	TF 1 FG 束線組	1
15		L803E-721-0A0	UPS POWER INPUT CABLE ASM	UPS パワー入力束線組	1
16		L803E-821-0A0	UPS POWER OUTPUT CABLE ASM	UPS パワー出力束線組	1
17		L804E-821-0A0	COVER TOP FAN ASM	カバートップファン組	1
18		L804E-721-0A0	COVER TOP FAN CABLE ASM	カバートップファン束線組	1
19		L801E-821-0A0	CONTROL UNIT TOP FAN CABLE ASM	コントロールユニットトップファン束線組	1
20		L801E-521-0A0	CONTROL UNIT TOP FAN RELAY CABLE ASM	コントロールユニットトップファンリレー束線組	1
21		L801E-621-0A0	BASE FAN (FL) ASM	ベースファン (FL) 組	1
22		L838E-721-0A0	BASE FAN RELAY CABLE (FL) ASM	ベースファンリレー束線 (FL) 組	1
23		L804E-421-0A0	BASE FAN (FR) ASM	ベースファン (FR) 組	1
24		L804E-221-0A0	BASE FAN RELAY CABLE (FR) ASM	ベースファンリレー束線 (FR) 組	1
25		L801E-721-0A0	BASE FAN (RL) ASM	ベースファン (RL) 組	1
26		L838E-821-0A0	BASE FAN RELAY CABLE (RL) ASM	ベースファンリレー束線 (RL) 組	1
27		L804E-521-0A0	BASE FAN (RR) ASM	ベースファン (RR) 組	1
28		L804E-321-0A0	BASE FAN RELAY CABLE (RR) ASM	ベースファンリレー束線 (RR) 組	1
29		L805E-021-0A0	HOUR METER CABLE ASM	アワーメーター束線組	1
30		400-30689	AC POWER INPUT UNIT FG CABLE ASM	AC パワー入力ユニット FG ケーブル組	1
31		L800E-921-0A0	VME BOARD POWER CABLE ASM	VME ボードパワー束線組	1
32		400-25313	CD FDD POWER CABLE ASM	CD FDD パワーケーブル組	1
33		L801E-021-0A0	POWER MONITOR CABLE ASM	パワーモニターケーブル組	1
34		L803E-621-0A0	5-24V COMMON SHORT CABLE ASM	5-24V COMMON SHORT 束線組	1
35		L801E-121-0A0	FEEDER BANK DATA CABLE (F) ASM	フィーダー バンクデータ束線 (F) 組	1
36		L801E-221-0A0	FEEDER BANK DATA CABLE (R) ASM	フィーダー バンクデータ束線 (R) 組	1
37		L801E-921-0A0	CPCI BOARD POWER ASM	CPCI ボードパワー組	1
38		L817E-721-0A0	L-HEAD POWER CABLE ASM	L-HEAD パワー束線組	1
39		L835E-621-0A0	XYL-2 FLAT CABLE ASM	XYL-2 FLAT ケーブル組	1
40		L819E-321-0A0	L-HEAD POWER CABLE (2) ASM	L-HEAD パワー束線 (2) 組	1
41		L805E-421-0A0	LZT DRV POWER RELAY CABLE ASM	LZT ドライブパワーリレーケーブル組	1
42		L835E-521-0A0	XYL-1 FLAT CABLE ASM	XYL-1 FLAT ケーブル組	1
43		L815E-321-0A0	LZT RS422 CABLE ASM	LZT RS 422 ケーブル組	1
44		L811E-021-0A0	POSITION I/F PCB POWER CABLE ASM	ポジション I/F PCB パワー束線組	1
45		L815E-421-0A0	RZT RS422 CABLE ASM	RZT RS 422 ケーブル組	1
46		L835E-721-0A0	XYR-1 FLAT CABLE ASM	XYR-1 FLAT ケーブル組	1
47		L805E-521-0A0	RZT DRV POWER RELAY CABLE ASM	RZT ドライブパワーリレーケーブル組	1
48		L819E-621-0A0	R-HEAD POWER CABLE ASM	R-HEAD パワー束線組	1
49		L835E-821-0A0	XYR-2 FLAT CABLE ASM	XYR-2 FLAT ケーブル組	1
50		L819E-921-0A0	R-HEAD POWER CABLE (2) ASM	R-HEAD パワー束線 (2) 組	1
51		L803E-021-0A0	YA DRV POWER CABLE ASM	YA ドライブパワーケーブル組	1
52		L803E-521-0A0	YA DRV FG CABLE ASM	YA ドライブ FG ケーブル組	1
53		L803E-321-0A0	YBL DRV FG CABLE ASM	YBL ドライブ FG ケーブル組	1
54		L803E-421-0A0	YBR DRV FG CABLE ASM	YBR ドライブ FG ケーブル組	1
55		L803E-121-0A0	XL DRV FG CABLE ASM	XL ドライブ FG ケーブル組	1
56		L803E-221-0A0	XR DRV FG CABLE ASM	XR ドライブ FG ケーブル組	1
57		L802E-821-0A0	YBL DRV POWER CABLE ASM	YBL ドライブパワーケーブル組	1
58		L802E-921-0A0	YBR DRV POWER CABLE ASM	YBR ドライブパワーケーブル組	1
59		L802E-621-0A0	XL DRV POWER CABLE ASM	XL ドライブパワーケーブル組	1
60		L802E-721-0A0	XR DRV POWER CABLE ASM	XR ドライブパワーケーブル組	1
61		L809E-721-0A0	CENT-DRV PWR CABLE ASM	CENT-DRV パワーケーブル組	1
62		L805E-721-0A0	AWCC DRV POWER CABLE ASM	AWCC ドライブパワーケーブル組	1
63		L805E-821-0A0	AWCS DRV POWER CABLE ASM	AWCS ドライブパワーケーブル組	1
64		L805E-621-0A0	SUPPORT TABLE DRV POWER CABLE ASM	サポートテーブルドライブパワーケーブル組	1
65		L805E-921-0A0	SUPPORT TABLE DRV FG CABLE ASM	サポートテーブルドライブ FG ケーブル組	1
66		L805E-121-0A0	SCALE I/F PCB POWER CABLE ASM	スケール I/F PCB パワー束線組	1
67		L822E-921-0A0	CONVEYOR MOTOR POWER CABLE ASM	コンベアモーターパワー束線組	1
68		L823E-021-0A0	CONVEYOR PCB POWER CABLE ASM	コンベア PCB パワー束線組	1
69		L833E-321-0A0	OPERATION PCB POWER CABLE ASM	オペレーション PCB パワー束線組	1
70		L806E-621-0A0	LCD POWER CABLE (F) ASM	LCD パワー束線 (F) 組	1
71		L806E-021-0A0	F-LCD POWER CABLE ASM	F-LCD パワー束線組	1
72		L806E-721-0A0	LCD POWER CABLE (R) ASM	LCD パワー束線 (R) 組	1
73		L806E-121-0A0	R-LCD POWER CABLE ASM	R-LCD パワー束線組	1
74		400-29828	CONNECTOR BRKT POWER CABLE (FL) ASM	コネクタブラケット電源束線 FL 組	1
75		400-29833	BANK CNCT BRKT CABLE ASM	コネクタブラケット電源束線組	1
76		400-29829	CONNECTOR BRKT POWER CABLE (FR) ASM	コネクタブラケット電源束線 FR 組	1
77		400-29833	BANK CNCT BRKT CABLE ASM	コネクタブラケット電源束線組	1
78		400-29830	CONNECTOR BRKT POWER CABLE (RL) ASM	コネクタブラケット電源束線 RL 組	1
79		400-29833	BANK CNCT BRKT CABLE ASM	コネクタブラケット電源束線組	1
80		400-29831	CONNECTOR BRKT POWER CABLE (RR) ASM	コネクタブラケット電源束線 RR 組	1
81		400-29833	BANK CNCT BRKT CABLE ASM	コネクタブラケット電源束線組	1
82		L822E-521-0A0	FEEDER CHANGE TROLLEY CABLE FL ASM	フィーダチェンジトロリー束線組	1
83		L822E-521-0A0	FEEDER CHANGE TROLLEY CABLE FL ASM	フィーダチェンジトロリー束線組	1
84		L822E-521-0A0	FEEDER CHANGE TROLLEY CABLE FL ASM	フィーダチェンジトロリー束線組	1
85		L822E-521-0A0	FEEDER CHANGE TROLLEY CABLE FL ASM	フィーダチェンジトロリー束線組	1
86		E9378-721-0A0	FEEDER BANK CABLE 5 ASM	フィーダバンクケーブル5組	1
87		E9384-721-0A0	FEEDER BANK DC CABLE 5 ASM.	フィーダバンク DC ケーブル5組	1

60.SYSTEM DIAGRAM(2)

SYSTEM DIAGRAM (2)

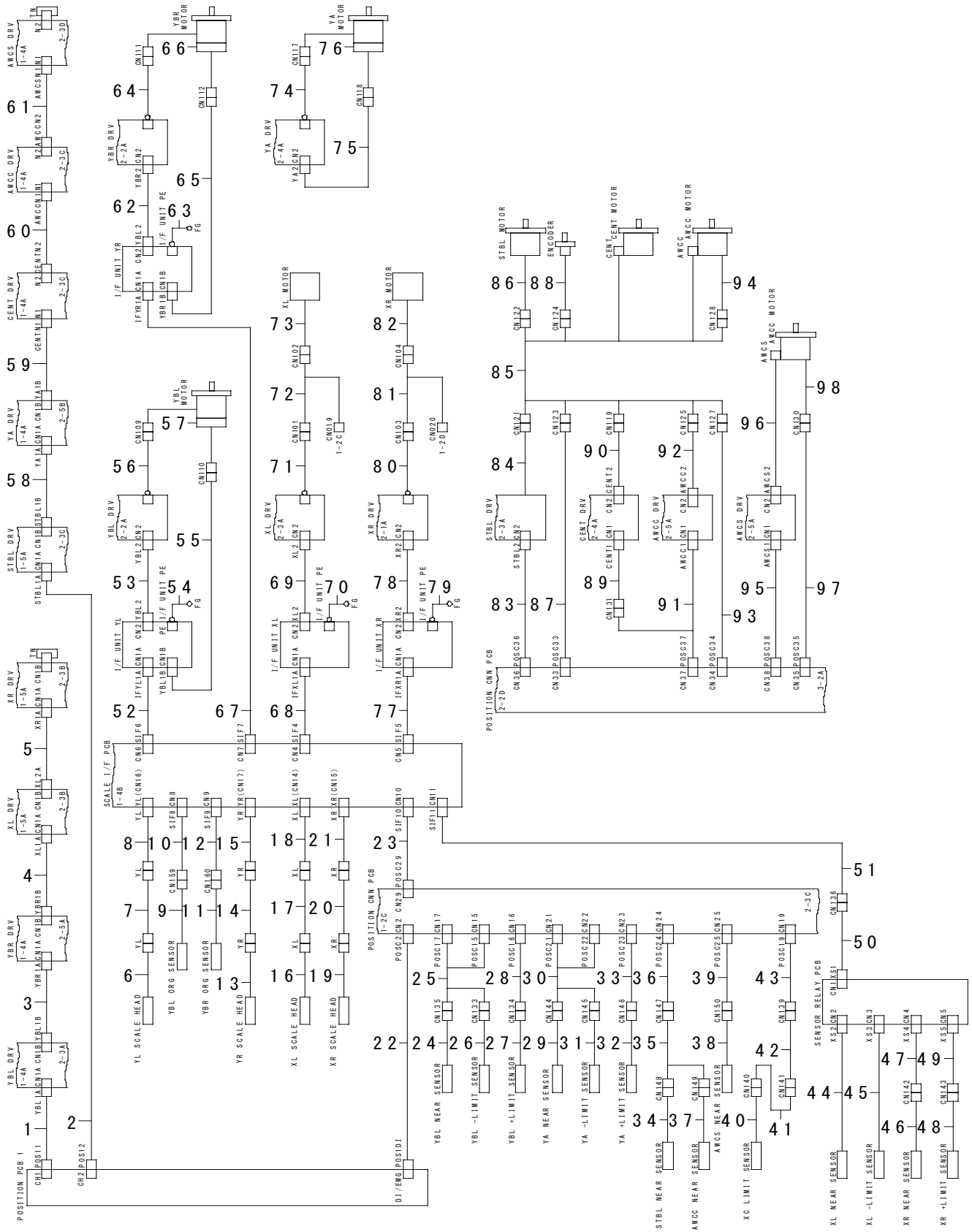

REF.NO	NOTE	PARTNO	DESCRIPTION	品名	Qty
1		L806E-821-0A0	POSITION BOARD1 OUTPUT CABLE(1) ASM	ポジションボード1出力ケーブル(1)組	1
2		L808E-621-0A0	POSITION BOARD1 OUTPUT CABLE(2) ASM	ポジションボード1出力ケーブル(2)組	1
3		L807E-721-0A0	YBL DRV OUTPUT CABLE ASM	YBL ドライブ出力ケーブル組	1
4		L807E-021-0A0	YBR DRV OUTPUT CABLE ASM	YBR ドライブ出力ケーブル組	1
5		L806E-921-0A0	XL DRV OUTPUT CABLE ASM	XL ドライブ出力ケーブル組	1
6		400-44418	SENSOR_UNIT_PSLH017	センサユニット	1
7		400-24265	YL P-P LINEAR SENS CABLE ASM	YL P-P リニアセンサケーブル組	1
8		400-24261	YL P-S LINEAR SENS CABLE ASM	YL P-S リニアセンサケーブル組	1
9		L814E-121-0A0	YBL ORG SENSOR ASM	YBL ORG センサ組	1
10		L814E-221-0A0	YBL ORG SENSOR CABLE ASM	YBL ORG センサ束線組	1
11		L814E-321-0A0	YBR ORG SENSOR ASM	YBR ORG センサ組	1
12		L814E-421-0A0	YBR ORG SENSOR CABLE ASM	YBR ORG センサ束線組	1
13		400-44418	SENSOR_UNIT_PSLH017	センサユニット	1
14		400-24266	YR P-P LINEAR SENS CABLE ASM	YR P-P リニアセンサケーブル組	1
15		400-24262	YR P-S LINEAR SENS CABLE ASM	YR P-S リニアセンサケーブル組	1
16		400-44417	SENSOR_UNIT_PSLH016	センサユニット	1
17		400-24263	XL P-P LINEAR SENS CABLE ASM	XL P-P リニアセンサケーブル組	1
18		400-24259	XL P-S LINEAR SENS CABLE ASM	XL P-S リニアセンサケーブル組	1
19		400-44416	SENSOR_UNIT_PSLH015	センサユニット	1
20		400-24264	XR P-P LINEAR SENS CABLE ASM	XR P-P リニアセンサケーブル組	1
21		400-24260	XR P-S LINEAR SENS CABLE ASM	XR P-S リニアセンサケーブル組	1
22		L813E-221-0A0	POSITION BOARD1 DI INPUT CABLE ASM	ポジションボード1 DI 入力ケーブル組	1
23		L814E-021-0A0	X SENSORS CABLE (2) ASM	X センサ束線(2)組	1
24		L811E-521-0A0	YBL NEAR SENSOR ASM	YBL ニアセンサ組	1
25		L811E-421-0A0	YB NEAR SENSOR CABLE ASM	YB ニアセンサ束線組	1
26		L811E-121-0A0	YBL -LIMIT SENSOR ASM	YBL マイナスリミットセンサ組	1
27		L811E-321-0A0	YBL PLUS LIMIT SENSOR ASM	YBL プラスリミットセンサ組	1
28		L811E-221-0A0	YBL PLUS LIMIT SENSOR CABLE ASM	YBL プラスリミットセンサ束線組	1
29		L812E-321-0A0	YA NEAR SENSOR ASM	YA ニアセンサ組	1
30		L812E-221-0A0	YA NEAR SENSOR CABLE ASM	YA ニアセンサ束線組	1
31		L812E-421-0A0	YA -LIMIT SENSOR ASM	YA マイナスリミットセンサ組	1
32		L812E-621-0A0	YA PLUS LIMIT SENSOR ASM	YA プラスリミットセンサ組	1
33		L812E-521-0A0	YA PLUS LIMIT SENSOR CABLE ASM	YA プラスリミットセンサ束線組	1
34		L812E-821-0A0	SUPPORT TABLE NEAR SENSOR ASM	サポートテーブルニアセンサ組	1
35		L835E-921-0A0	YA-1 FLAT CABLE ASM	YA-1 FLATケーブル組	1
36		L812E-721-0A0	STBL/AWCC SENSOR CABLE ASM	STBL / AWCC センサケーブル組	1
37		L812E-921-0A0	AWCC NEAR SENSOR ASM	AWCC ニアセンサ組	1
38		L813E-121-0A0	AWCS NEAR SENSOR ASM	AWCS ニアセンサ組	1
39		L813E-021-0A0	AWCS NEAR SENSOR CABLE ASM	AWCS ニアセンサ組	1
40		L811E-921-0A0	XC LIMIT SENSOR ASM	XC リミットセンサ組	1
41		L813E-521-0A0	XC LIMIT SENSOR CABLE (2) ASM	XC リミットセンサ束線(2)組	1
42		L835E-621-0A0	XYL-2 FLAT CABLE ASM	XYL-2 FLATケーブル組	1
43		L811E-621-0A0	XC LIMIT SENSOR CABLE (1) ASM	XC リミットセンサ束線(1)組	1
44		L811E-721-0A0	XL NEAR SENSOR ASM	XL ニアセンサ組	1
45		L811E-821-0A0	XL -LIMIT SENSOR ASM	XL マイナスリミットセンサ組	1
46		L812E-021-0A0	XR NEAR SENSOR ASM	XR ニアセンサ組	1
47		L813E-321-0A0	XR NEAR SENSOR CABLE ASM	XR ニアセンサ束線組	1
48		L812E-121-0A0	XR PLUS LIMIT SENSOR ASM	XR プラスリミットセンサ組	1
49		L813E-421-0A0	XR PLUS LIMIT SENSOR CABLE ASM	XR プラスリミットセンサ束線組	1
50		L836E-121-0A0	YL-2 CABLE ASM	YL-2束線組	1
51		L813E-921-0A0	X SENSORS CABLE (1) ASM	X センサ束線(1)組	1
52		L814E-721-0A0	SCALE PCB YBL OUTPUT CABLE ASM	スケール基板 YBL 出力ケーブル組	1
53		L808E-521-0A0	I/F UNIT YBL OUTPUT CABLE ASM	I / F ユニット YBL 出力ケーブル組	1
54		L805E-321-0A0	I/F UNIT FG CABLE ASM	I / F ユニット FG ケーブル組	1
55		L807E-921-0A0	YBL ENCODER CABLE ASM	YBL エンコーダケーブル組	1
56		L807E-821-0A0	YBL MOTOR POWER RELAY CABLE ASM	YBL モータパワーリレーケーブル組	1
57		L808E-321-0A0	YBL MOTOR ASM	YBL モータ組	1
58		L810E-121-0A0	STBL DRV OUTPUT CABLE ASM	STBL ドライブ出力ケーブル組	1
59		L808E-721-0A0	YA DRV OUTPUT CABLE ASM	YA ドライブ出力ケーブル組	1
60		L808E-821-0A0	CENT MTR DRV OUTPUT	CENT MTR ドライブ出力束線組	1
61		L810E-221-0A0	AWCC DRV OUTPUT CABLE ASM	AWCC ドライブ出力ケーブル組	1
62		L808E-421-0A0	I/F UNIT YBR OUTPUT CABLE ASM	I / F ユニット YBR 出力ケーブル組	1
63		L805E-321-0A0	I/F UNIT FG CABLE ASM	I / F ユニット FG ケーブル組	1
64		L808E-021-0A0	YBR MOTOR POWER RELAY CABLE ASM	YBR モータパワーリレーケーブル組	1
65		L808E-121-0A0	YBR ENCODER CABLE ASM	YBR エンコーダケーブル組	1
66		L808E-221-0A0	YBR MOTOR ASM	YBR モータ組	1
67		L814E-921-0A0	POSITION BOARD2 OUTPUT CABLE(1) ASM	ポジションボード2出力ケーブル(1)組	1
68		L814E-521-0A0	SCALE PCB XL OUTPUT CABLE ASM	スケール基板 XL 出力ケーブル組	1
69		L807E-521-0A0	I/F UNIT XL OUTPUT CABLE ASM	I / F ユニット XL 出力ケーブル組	1
70		L805E-321-0A0	I/F UNIT FG CABLE ASM	I / F ユニット FG ケーブル組	1
71		L807E-121-0A0	XL MOTOR POWER RELAY CABLE ASM	XL モータパワーリレーケーブル組	1
72		L835E-521-0A0	XYL-1 FLAT CABLE ASM	XYL-1 FLATケーブル組	1
73		L807E-221-0A0	XL LINEAR MOTOR ASM	XL リニアモータ組	1
74		L809E-121-0A0	YA MOTOR POWER RELAY CABLE ASM	YA モータパワーリレーケーブル組	1
75		L808E-921-0A0	YA ENCODER RELAY CABLE ASM	YA エンコーダリレーケーブル組	1
76		L809E-021-0A0	YA MOTOR ASM	YA モータ組	1
77		L814E-621-0A0	SCALE PCB XR OUTPUT CABLE ASM	スケール基板 XR 出力ケーブル組	1
78		L807E-621-0A0	I/F UNIT XR OUTPUT CABLE ASM	I / F ユニット XR 出力ケーブル組	1
79		L805E-321-0A0	I/F UNIT FG CABLE ASM	I / F ユニット FG ケーブル組	1
80		L807E-321-0A0	XR MOTOR POWER RELAY CABLE ASM	XR モータパワーリレーケーブル組	1
81		L835E-721-0A0	XYR-1 FLAT CABLE ASM	XYR-1 FLATケーブル組	1
82		L807E-421-0A0	XR LINEAR MOTOR ASM	XR リニアモータ組	1
83		L809E-621-0A0	STBL_DRV I/F CABLE ASM	STBL ドライブ I / F ケーブル組	1
84		L809E-321-0A0	STBL-MTR CABLE ASM	STBL - MTR ケーブル組	1
85		L835E-921-0A0	YA-1 FLAT CABLE ASM	YA-1 FLATケーブル組	1
86		L900E-421-000	2 PHASE STEPPING MOTOR	2相ステッピングモータ	1
87		L809E-921-0A0	STBL-ENC CABLE ASM	STBL - ENC ケーブル組	1
88		L809E-521-0A0	STBL ENC ASM	STBL ENC 組	1
89		L809E-821-0A0	CENT-DRV I/F CABLE ASM	CENT - DRV I / F ケーブル組	1
90		L809E-221-0A0	CENT-MTR CABLE ASM	CENT - MTR ケーブル組	1
91		L810E-421-0A0	AWCC_DRV I/F CABLE ASM	AWCC ドライブ I / F ケーブル組	1
92		L810E-021-0A0	AWCC-MTR CABLE ASM	AWCC - MTR ケーブル組	1
93		L810E-521-0A0	AWCC ENC CABLE ASM	AWCC ENC ケーブル組	1
94		L900E-321-000	2 PHASE STEPPING MOTOR(ENCODER)	2相ステッピングモータ(エンコーダ付き)	1
95		L810E-721-0A0	AWCS_DRV I/F CABLE ASM	AWCS ドライブ I / F ケーブル組	1
96		L810E-321-0A0	AWCS-MTR CABLE ASM	AWCS - MTR ケーブル組	1
97		L810E-821-0A0	AWCS ENC CABLE ASM	AWCS ENC ケーブル組	1
98		L900E-321-000	2 PHASE STEPPING MOTOR(ENCODER)	2相ステッピングモータ(エンコーダ付き)	1

61.SYSTEM DIAGRAM(3)

SYSTEM DIAGRAM (3)

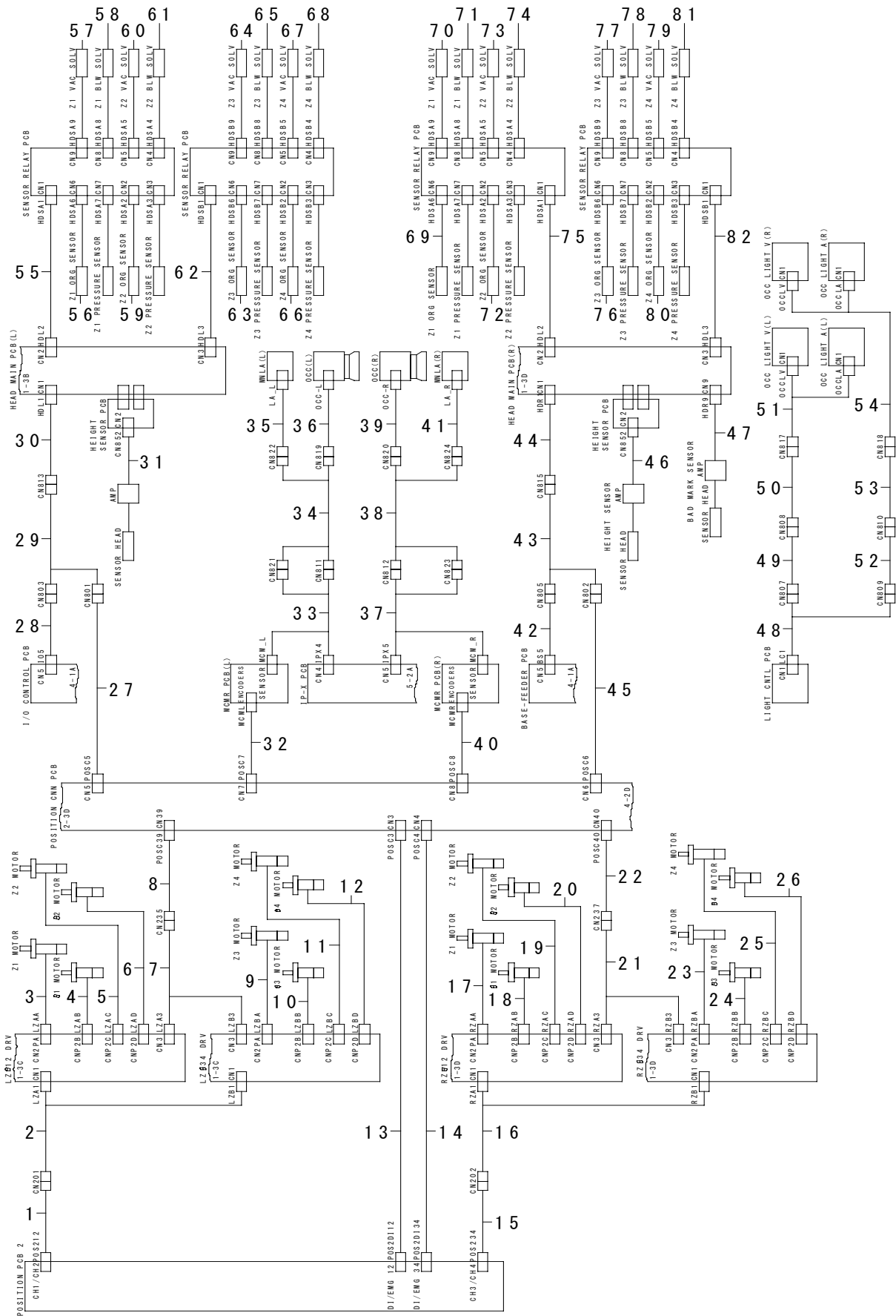

REF.NO	NOTE	PART NO	DESCRIPTION	品名	Qty
1		L814E-921-0A0	POSITION BOARD2 OUTPUT CABLE(1) ASM	ポジションボード2出力ケーブル(1)組	1
2		L835E-521-0A0	XYL-1 FLAT CABLE ASM	XYL-1 FLATケーブル組	1
3		400-68457	Z AXIS MOTOR ASM	Z軸モータ組	1
4		400-68459	T AXIS MOTOR ASM	T軸モータ組	1
5		400-68457	Z AXIS MOTOR ASM	Z軸モータ組	1
6		400-68459	T AXIS MOTOR ASM	T軸モータ組	1
7		L835E-521-0A0	XYL-1 FLAT CABLE ASM	XYL-1 FLATケーブル組	1
8		L817E-121-0A0	LT ENCODER CABLE ASM	LTエンコーダケーブル組	1
9		400-68457	Z AXIS MOTOR ASM	Z軸モータ組	1
10		400-68459	T AXIS MOTOR ASM	T軸モータ組	1
11		400-68457	Z AXIS MOTOR ASM	Z軸モータ組	1
12		400-68459	T AXIS MOTOR ASM	T軸モータ組	1
13		L815E-121-0A0	POSITION BOARD2 DI INPUT CABLE1 ASM	ポジションボード2 DI入力ケーブル組	1
14		L815E-221-0A0	POSITION BOARD2 DI INPUT CABLE2 ASM	ポジションボード2 DI入力ケーブル組	1
15		L815E-021-0A0	POSITION BOARD2 OUTPUT2 CABLE(2) ASM	ポジションボード2出力ケーブル(2)組	1
16		L835E-721-0A0	XYR-1 FLAT CABLE ASM	XYR-1 FLATケーブル組	1
17		400-68457	Z AXIS MOTOR ASM	Z軸モータ組	1
18		400-68459	T AXIS MOTOR ASM	T軸モータ組	1
19		400-68457	Z AXIS MOTOR ASM	Z軸モータ組	1
20		400-68459	T AXIS MOTOR ASM	T軸モータ組	1
21		L835E-721-0A0	XYR-1 FLAT CABLE ASM	XYR-1 FLATケーブル組	1
22		L817E-321-0A0	RT ENCODER CABLE ASM	RTエンコーダケーブル組	1
23		400-68457	Z AXIS MOTOR ASM	Z軸モータ組	1
24		400-68459	T AXIS MOTOR ASM	T軸モータ組	1
25		400-68457	Z AXIS MOTOR ASM	Z軸モータ組	1
26		400-68459	T AXIS MOTOR ASM	T軸モータ組	1
27		L817E-621-0A0	L-HEAD ORIGIN SENSOR CABLE ASM	L-HEAD ORIGIN センサケーブル組	1
28		L817E-521-0A0	L-HEAD SERI/PARA CABLE ASM	L-HEAD SERI / PARA ケーブル組	1
29		L835E-621-0A0	XYL-2 FLAT CABLE ASM	XYL-2 FLATケーブル組	1
30		L819E-221-0A0	L-HEAD SERI/PARA CABLE (2) ASM	L-HEAD SERI / PARA ケーブル(2)組	1
31		400-02185	HIGHT SENSOR CABLE ASM	HMS アンブケーブル組	1
32		L817E-221-0A0	LT MCM CABLE ASM	LT MCM ケーブル組	1
33		L820E-221-0A0	OCC/MNLA L CABLE ASM	OCC / MNLA L ケーブル組	1
34		L835E-621-0A0	XYL-2 FLAT CABLE ASM	XYL-2 FLATケーブル組	1
35		L820E-921-0A0	MNLA L CABLE ASM	MNLA L ケーブル組	1
36		L820E-721-0A0	OCC L CABLE ASM	OCC L ケーブル組	1
37		L820E-321-0A0	OCC/MNLA R CABLE ASM	OCC / MNLA R ケーブル組	1
38		L835E-821-0A0	XYR-2 FLAT CABLE ASM	XYR-2 FLATケーブル組	1
39		L820E-821-0A0	OCC R CABLE ASM	OCC R ケーブル組	1
40		L817E-421-0A0	RT MCM CABLE ASM	RT MCM ケーブル組	1
41		L821E-021-0A0	MNLA R CABLE ASM	MNLA R ケーブル組	1
42		L819E-421-0A0	R-HEAD SERI/PARA CABLE ASM	R-HEAD SERI / PARA ケーブル組	1
43		L835E-821-0A0	XYR-2 FLAT CABLE ASM	XYR-2 FLATケーブル組	1
44		L819E-821-0A0	R-HEAD SERI/PARA CABLE (2) ASM	R-HEAD SERI / PARA ケーブル(2)組	1
45		L819E-521-0A0	R-HEAD ORIGIN SENSOR CABLE ASM	R-HEAD ORIGIN センサケーブル組	1
46		400-02185	HIGHT SENSOR CABLE ASM	HMS アンブケーブル組	1
47		L819E-721-0A0	BAD-MARK SENSOR ASM	BAD-MARK センサ組	1
48		L820E-421-0A0	OCC LIGHT DISTRIBUTION CABLE ASM	OCC ライト分配ケーブル組	1
49		L820E-021-0A0	OCC LIGHT L CABLE ASM	OCC ライトL 束線組	1
50		L835E-621-0A0	XYL-2 FLAT CABLE ASM	XYL-2 FLATケーブル組	1
51		L820E-521-0A0	OCC LIGHT L CABLE (2) ASM	OCC ライトL 束線(2)組	1
52		L820E-121-0A0	OCC LIGHT R CABLE ASM	OCC ライトR 束線組	1
53		L835E-821-0A0	XYR-2 FLAT CABLE ASM	XYR-2 FLATケーブル組	1
54		L820E-621-0A0	OCC LIGHT R CABLE (2) ASM	OCC ライトR 束線(2)組	1
55		L817E-821-0A0	ZA SENSOR CABLE ASM	ZA センサケーブル組	1
56		L817E-921-0A0	Z1 SLOWDOWN SENSOR ASM	Z1 スローダウンセンサ組	1
57		L818E-021-0A0	Z1 VACUUM CABLE ASM	Z1 バキュームケーブル組	1
58		L818E-121-0A0	Z1 BLOW CABLE ASM	Z1 ブローケーブル組	1
59		L818E-221-0A0	Z2 SLOWDOWN SENSOR ASM	Z2 スローダウンセンサ組	1
60		L818E-321-0A0	Z2 VACUUM CABLE ASM	Z2 バキュームケーブル組	1
61		L818E-421-0A0	Z2 BLOW CABLE ASM	Z2 ブローケーブル組	1
62		L818E-521-0A0	ZB SENSOR CABLE ASM	ZB センサケーブル組	1
63		L818E-621-0A0	Z3 SLOWDOWN SENSOR ASM	Z3 スローダウンセンサ組	1
64		L818E-721-0A0	Z3 VACUUM CABLE ASM	Z3 バキュームケーブル組	1
65		L818E-821-0A0	Z3 BLOW CABLE ASM	Z3 ブローケーブル組	1
66		L818E-921-0A0	Z4 SLOWDOWN SENSOR ASM	Z4 スローダウンセンサ組	1
67		L819E-021-0A0	Z4 VACUUM CABLE ASM	Z4 バキュームケーブル組	1
68		L819E-121-0A0	Z4 BLOW CABLE ASM	Z4 ブローケーブル組	1
69		L817E-921-0A0	Z1 SLOWDOWN SENSOR ASM	Z1 スローダウンセンサ組	1
70		L818E-021-0A0	Z1 VACUUM CABLE ASM	Z1 バキュームケーブル組	1
71		L818E-121-0A0	Z1 BLOW CABLE ASM	Z1 ブローケーブル組	1
72		L818E-221-0A0	Z2 SLOWDOWN SENSOR ASM	Z2 スローダウンセンサ組	1
73		L818E-321-0A0	Z2 VACUUM CABLE ASM	Z2 バキュームケーブル組	1
74		L818E-421-0A0	Z2 BLOW CABLE ASM	Z2 ブローケーブル組	1
75		L817E-821-0A0	ZA SENSOR CABLE ASM	ZA センサケーブル組	1
76		L818E-621-0A0	Z3 SLOWDOWN SENSOR ASM	Z3 スローダウンセンサ組	1
77		L818E-721-0A0	Z3 VACUUM CABLE ASM	Z3 バキュームケーブル組	1
78		L818E-821-0A0	Z3 BLOW CABLE ASM	Z3 ブローケーブル組	1
79		L819E-021-0A0	Z4 VACUUM CABLE ASM	Z4 バキュームケーブル組	1
80		L818E-921-0A0	Z4 SLOWDOWN SENSOR ASM	Z4 スローダウンセンサ組	1
81		L819E-121-0A0	Z4 BLOW CABLE ASM	Z4 ブローケーブル組	1
82		L818E-521-0A0	ZB SENSOR CABLE ASM	ZB センサケーブル組	1

62.SYSTEM DIAGRAM(4)

SYSTEM DIAGRAM (4)

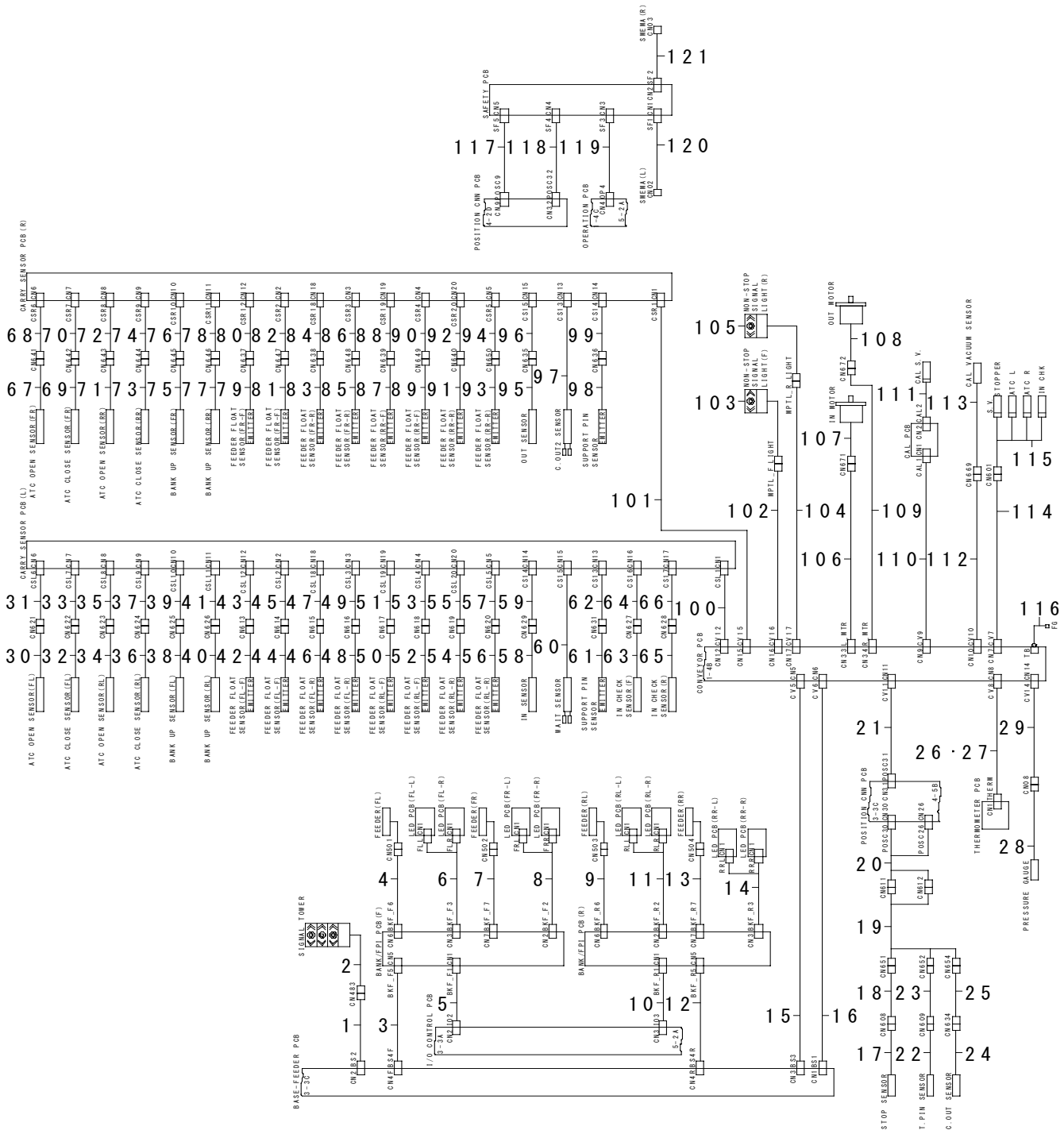

REF.NO	NOTE	PART NO	DESCRIPTION	品名	Qty
1		L821E-721-0A0	SIGNAL LIGHT CABLE ASM	シグナルライト束線組	1
2		L821E-821-0A0	SIGNAL LIGHT ASM	シグナルライト組	1
3		L821E-121-0A0	BANK F CABLE ASM	バンク F 束線組	1
4		L821E-221-0A0	BANK FL CABLE ASM	バンク FL 束線組	1
5		L822E-121-0A0	FPI-I/O CABLE ASM	FPI-I/O 束線組	1
6		L821E-921-0A0	FPI LED CABLE (FL) ASM	FPI LED 束線 (FL) 組	1
7		L821E-321-0A0	BANK FR CABLE ASM	バンク FR 束線組	1
8		L822E-021-0A0	FPI LED CABLE (FR) ASM	FPI LED 束線 (FR) 組	1
9		L821E-521-0A0	BANK RL CABLE ASM	バンク RL 束線組	1
10		L822E-421-0A0	FPI-R/I/O CABLE ASM	FPI-R/I/O 束線組	1
11		L822E-221-0A0	FPI LED CABLE (RL) ASM	FPI LED 束線 (RL) 組	1
12		L821E-421-0A0	BANK R CABLE ASM	バンク R 束線組	1
13		L821E-621-0A0	BANK RR CABLE ASM	バンク RR 束線組	1
14		L822E-321-0A0	FPI LED CABLE (RR) ASM	FPI LED 束線 (RR) 組	1
15		L823E-121-0A0	BASE FEEDER SENSOR CONNECTION CABLE ASM	ベースフィーダセンサコネクショングレード組	1
16		L823E-221-0A0	TEMP/VAC CABLE ASM	TEMP/VAC 束線組	1
17		L825E-121-0A0	STOP SENSOR ASM	ストップセンサ組	1
18		L824E-821-0A0	STOP SENSOR CABLE ASM	ストップセンサ束線組	1
19		L835E-921-0A0	YA-1 FLAT CABLE ASM	YA-1 FLAT ケーブル組	1
20		L824E-721-0A0	YA SENSOR RELAY CABLE ASM	YA センサリレーケーブル組	1
21		L823E-521-0A0	POSC-CONVEYOR CABLE ASM	POSC-CONVEYOR 束線組	1
22		L825E-221-0A0	T. PIN SENSOR ASM	T. PIN センサ組	1
23		L824E-921-0A0	T. PIN SENSOR CABLE ASM	T. PIN センサ束線組	1
24		L832E-121-0A0	C. OUT SENSOR ASM	C. OUT センサ組	1
25		L832E-021-0A0	C. OUT SENSOR CABLE ASM	C. OUT センサ束線組	1
26		400-24251	TH SENS CABLE ASM	TH センサケーブル組	1
27		400-29834	TH SENS CABLE ASM	TH センサケーブル組	1
28		400-02333	AIR PRESSURE METER ASM	エアプレッシャーメータ組	1
29		L825E-421-0A0	PRESSURE SW CABLE ASM	プレッシャー SW ケーブル組	1
30		L827E-221-0A0	ATC OPEM SENSOR (FL) ASM	ATC OPEM センサ (FL) 組	1
31		L827E-121-0A0	ATC OPEN SENSOR CABLE (FL) ASM	ATC OPEN センサケーブル (FL) 組	1
32		L827E-421-0A0	ATC CLOSE SENSOR (FL) ASM	ATC CLOSE センサ (FL) 組	1
33		L827E-321-0A0	ATC CLOSE SENSOR CABLE (FL) ASM	ATC CLOSE センサケーブル (FL) 組	1
34		L827E-621-0A0	ATC OPEM SENSOR (RL) ASM	ATC OPEM センサ (RL) 組	1
35		L827E-521-0A0	ATC OPEN SENSOR CABLE (RL) ASM	ATC OPEN センサケーブル (RL) 組	1
36		L827E-821-0A0	ATC CLOSE SENSOR (RL) ASM	ATC CLOSE センサ (RL) 組	1
37		L827E-721-0A0	ATC CLOSE SENSOR CABLE (RL) ASM	ATC CLOSE センサケーブル (RL) 組	1
38		L828E-021-0A0	BANK UP SENSOR (FL) ASM	バンクアップセンサ (FL) 組	1
39		L827E-921-0A0	BANK UP SENSOR CABLE (FL) ASM	バンクアップセンサ束線 (FL) 組	1
40		L828E-221-0A0	BANK UP SENSOR (RL) ASM	バンクアップセンサ (RL) 組	1
41		L828E-121-0A0	BANK UP SENSOR CABLE (RL) ASM	バンクアップセンサ束線 (RL) 組	1
42		L825E-621-0A0	FF EMITTER SENSOR (FL-F) ASM	FF 投光センサ (FL-F) 組	1
43		L825E-521-0A0	FF EMITTER SENSOR CABLE (FL-F) ASM	FF 投光センサ束線 (FL-F) 組	1
44		L825E-821-0A0	FF RECEIVER SENSOR (FL-F) ASM	FF 受光センサ (FL-F) 組	1
45		L825E-721-0A0	FF RECEIVER SENSOR CABLE FL-F ASM	FF 受光センサ束線 FL-F 組	1
46		L826E-021-0A0	FF EMITTER SENSOR (FL-R) ASM	FF 投光センサ (FL-R) 組	1
47		L825E-921-0A0	FF EMITTER SENSOR CABLE (FL-R) ASM	FF 投光センサ束線 (FL-R) 組	1
48		L826E-221-0A0	FF RECEIVER SENSOR (FL-R) ASM	FF 受光センサ (FL-R) 組	1
49		L826E-121-0A0	FF RECEIVER SENSOR CABLE FL-R ASM	FF 受光センサ束線 (FL-R) 組	1
50		L826E-421-0A0	FF EMITTER SENSOR (RL-F) ASM	FF 投光センサ (RL-F) 組	1
51		L826E-321-0A0	FF EMITTER SENSOR CABLE (RL-F) ASM	FF 投光センサ束線 (RL-F) 組	1
52		L826E-621-0A0	FF RECEIVER SENSOR (RL-F) ASM	FF 受光センサ (RL-F) 組	1
53		L826E-521-0A0	FF RECEIVER SENSOR CABLE RL-F ASM	FF 受光センサ束線 (RL-F) 組	1
54		L826E-821-0A0	FF EMITTER SENSOR (RL-R) ASM	FF 投光センサ (RL-R) 組	1
55		L826E-721-0A0	FF EMITTER SENSOR CABLE (RL-R) ASM	FF 投光センサ束線 (RL-R) 組	1
56		L827E-021-0A0	FF RECEIVER SENSOR (RL-R) ASM	FF 受光センサ (RL-R) 組	1
57		L826E-921-0A0	FF RECEIVER SENSOR CABLE RL-R ASM	FF 受光センサ束線 (RL-R) 組	1
58		L828E-821-0A0	IN SENSOR ASM	IN センサ組	1
59		L828E-721-0A0	IN SENSOR CABLE ASM	IN センサ束線組	1
60		L828E-921-0A0	WAIT SENSOR ASM	WAIT センサ組	1
61		400-63746	BU PIN EMITTER SENS ASM	BUピン投光センサ組	1
62		L829E-021-0A0	SPT PIN EMITTER SENSOR CABLE ASM	SPT ピン投光センサ束線組	1
63		L828E-421-0A0	IN CHECK SENSOR (M) ASM	IN チェックセンサ (M) 組	1
64		L828E-321-0A0	IN CHECK SENSOR CABLE (F) ASM	IN チェックセンサ束線 (F) 組	1
65		L828E-621-0A0	IN CHECK SENSOR (S) ASM	IN チェックセンサ (S) 組	1
66		L828E-521-0A0	IN CHECK SENSOR CABLE (R) ASM	IN チェックセンサ束線 (R) 組	1
67		L830E-921-0A0	ATC OPEM SENSOR (FR) ASM	ATC OPEM センサ (FR) 組	1
68		L830E-821-0A0	ATC OPEN SENSOR CABLE (FR) ASM	ATC OPEN センサ束線 (FR) 組	1
69		L831E-121-0A0	ATC CLOSE SENSOR (FR) ASM	ATC CLOSE センサ (FR) 組	1
70		L831E-021-0A0	ATC CLOSE SENSOR CABLE (FR) ASM	ATC CLOSE センサ束線 (FR) 組	1
71		L831E-321-0A0	ATC OPEM SENSOR (RR) ASM	ATC OPEM センサ (RR) 組	1
72		L831E-221-0A0	ATC OPEN SENSOR CABLE (RR) ASM	ATC OPEN センサ束線 (RR) 組	1
73		L831E-521-0A0	ATC CLOSE SENSOR (RR) ASM	ATC CLOSE センサ (RR) 組	1
74		L831E-421-0A0	ATC CLOSE SENSOR CABLE (RR) ASM	ATC CLOSE センサ束線 (RR) 組	1
75		L831E-721-0A0	BANK UP SENSOR (FR) ASM	バンクアップセンサ (FR) 組	1
76		L831E-621-0A0	BANK UP SENSOR CABLE (FR) ASM	バンクアップセンサ束線 (FR) 組	1
77		L831E-921-0A0	BANK UP SENSOR (RR) ASM	バンクアップセンサ (RR) 組	1
78		L831E-821-0A0	BANK UP SENSOR CABLE (RR) ASM	バンクアップセンサ束線 (RR) 組	1
79		L829E-321-0A0	FF EMITTER SENSOR (FR-F) ASM	FF 投光センサ (FR-F) 組	1
80		L829E-221-0A0	FF EMITTER SENSOR CABLE (FR-F) ASM	FF 投光センサ束線 (FR-F) 組	1
81		L829E-521-0A0	FF RECEIVER SENSOR (FR-F) ASM	FF 受光センサ (FR-F) 組	1
82		L829E-421-0A0	FF RECEIVER SENSOR CABLE FR-F ASM	FF 受光センサ束線 (FR-F) 組	1
83		L829E-721-0A0	FF EMITTER SENSOR (FR-R) ASM	FF 投光センサ (FR-R) 組	1
84		L829E-621-0A0	FF EMITTER SENSOR CABLE (FR-R) ASM	FF 投光センサ束線 (FR-R) 組	1
85		L829E-921-0A0	FF RECEIVER SENSOR (FR-R) ASM	FF 受光センサ (FR-R) 組	1
86		L829E-821-0A0	FF RECEIVER SENSOR CABLE FR-R ASM	FF 受光センサ束線 (FR-R) 組	1
87		L830E-121-0A0	FF EMITTER SENSOR (RR-F) ASM	FF 投光センサ (RR-F) 組	1
88		L830E-021-0A0	FF EMITTER SENSOR CABLE (RR-F) ASM	FF 投光センサ束線 (RR-F) 組	1
89		L830E-321-0A0	FF RECEIVER SENSOR (RR-F) ASM	FF 受光センサ (RR-F) 組	1
90		L830E-221-0A0	FF RECEIVER SENSOR CABLE RR-F ASM	FF 受光センサ束線 (RR-F) 組	1
91		L830E-521-0A0	FF EMITTER SENSOR (RR-R) ASM	FF 投光センサ (RR-R) 組	1
92		L830E-421-0A0	FF EMITTER SENSOR CABLE (RR-R) ASM	FF 投光センサ束線 (RR-R) 組	1
93		L830E-721-0A0	FF RECEIVER SENSOR (RR-R) ASM	FF 受光センサ (RR-R) 組	1
94		L830E-621-0A0	FF RECEIVER SENSOR CABLE RR-R ASM	FF 受光センサ束線 (RR-R) 組	1
95		L832E-321-0A0	OUT SENSOR ASM	OUT センサ組	1
96		L832E-221-0A0	OUT SENSOR CABLE ASM	OUT センサ束線組	1
97		L832E-721-0A0	C. OUT 2 SENSOR ASM	C. OUT 2 センサ組	1
98		400-63747	BU PIN RECEIVER SENS ASM	BUピン受光センサ組	1
99		L832E-421-0A0	SPT PIN RECEIVER SENSOR CABLE ASM	サポートピン受光センサ束線組	1
100		L823E-621-0A0	L-CARRY-SENS CABLE ASM	L-CARRY-SENS 束線組	1
101		L823E-721-0A0	R-CARRY-SENS CABLE ASM	R-CARRY-SENS 束線組	1
102		L823E-921-0A0	NON STOP SIGNAL RELAY CABLE F ASM	ノンストップシグナルリレー束線 F 組	1
103		E9819-729-0A0	MINI PAT CABLE ASM	ミニパトケーブル組	1
104		L824E-021-0A0	NON STOP SIGNAL RELAY CABLE R ASM	ノンストップシグナルリレー束線 R 組	1
105		E9819-729-0A0	MINI PAT CABLE ASM	ミニパトケーブル組	1
106		L838E-521-0A0	L MOTOR CABLE ASM	L モータ束線組	1
107		E9454-729-MA0	IN MOTOR ASM	IN モータ組	1
108		E9456-729-MA0	OUT MOTOR ASM	OUT モータ組	1
109		L838E-621-0A0	R MOTOR CABLE ASM	R モータ束線組	1
110		L823E-321-0A0	CAL BLOCK PCB CABLE ASM	CAL ブロック PCB 束線組	1
111		400-02125	CAL VCIUM SV ASM	CAL バキューム SV 組	1
112		L823E-421-0A0	CAL VAC PRESSURE SENSOR CABLE ASM	CAL VAC プレッシャーセンサケーブル組	1
113		400-02126	CAL VACUUM SENSOR ASSY	CAL バキュームセンサ組	1
114		L824E-121-0A0	CONVEYOR SV CABLE (LR) ASM	コンベア SV 束線 (LR) 組	1
115		L824E-221-0A0	SV CONNECTOR CABLE ASM	SV コネクタケーブル組	1
116		L824E-421-0A0	CONVEYOR PCB FG CABLE ASM	コンベア PCB FG 束線組	1
117		L832E-821-0A0	POSITION RELAY SAFETY CABLE ASM	ポジションリレーセーフティケーブル組	1
118		L833E-221-0A0	POSC SAFETY CABLE ASM	POSC セーフティ束線組	1
119		L832E-921-0A0	OPERATION SAFETY CABLE ASM	オペレーションセーフティ束線組	1
120		L833E-021-0A0	SMEMA CABLE (L) ASM	スメマ束線 (L) 組	1
121		L833E-121-0A0	SMEMA CABLE (R) ASM	スメマ束線 (R) 組	1

63.SYSTEM DIAGRAM(5)

SYSTEM DIAGRAM (5)

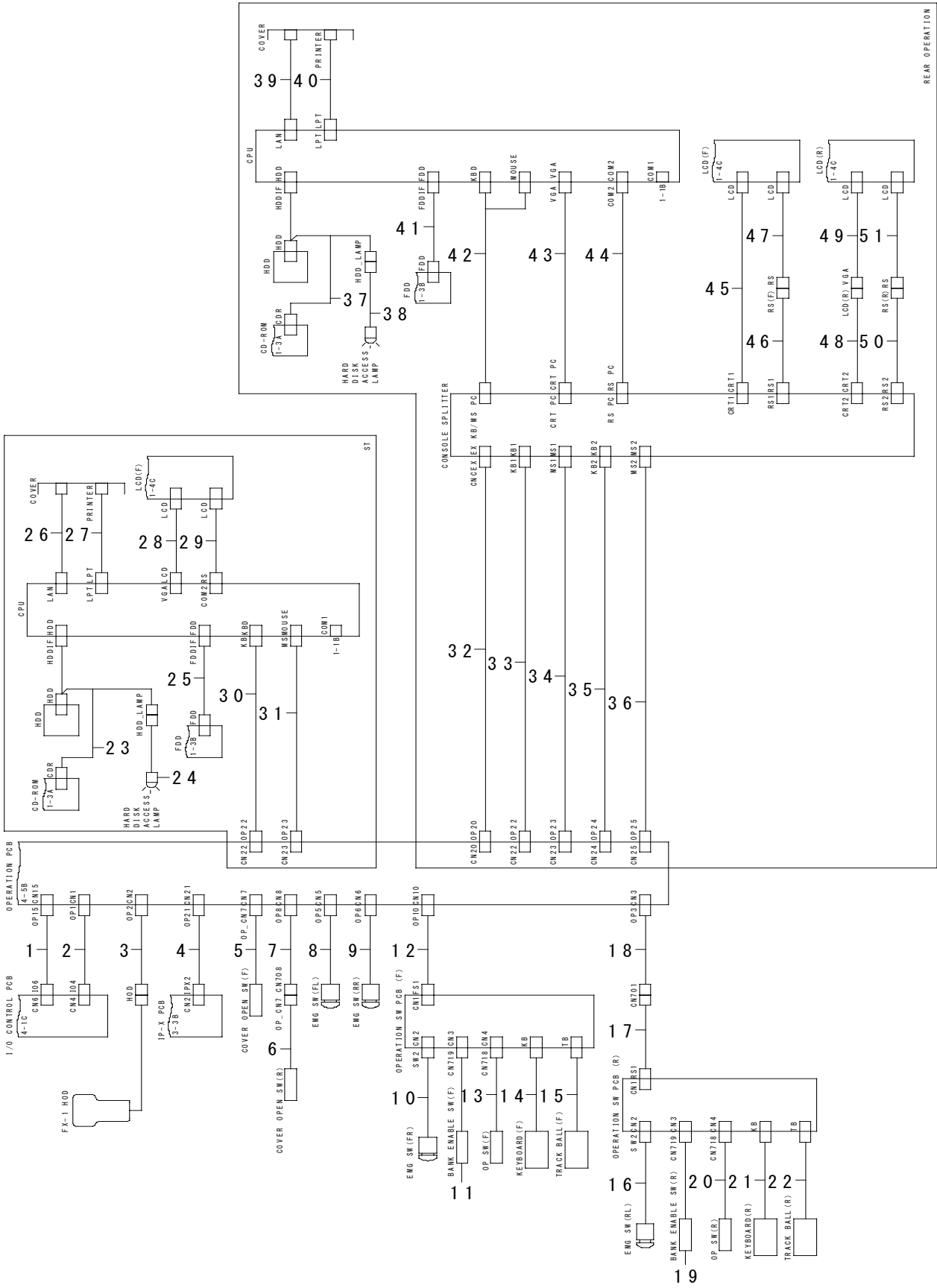

REF.NO	NOTE	PART NO	DESCRIPTION	品名	Qty
1		L833E-421-0A0	I/O OPERATION RS232C CABLE ASM	I / O オペレーション RS 232 C 束線組	1
2		L833E-521-0A0	OPERATION SERI/PARA CABLE ASM	オペレーション SER I / PARA 束線組	1
3		L834E-321-0A0	HOD - OPERATION I/F CABLE ASM	HOD - OPERATION I / F 束線組	1
4		E9623-721-000	PORTRAIT MONITOR CABLE	画像モニタケーブル	1
5		400-02254	COVER OPEN SWITCH CABLE ASM	カバーオープン SW ケーブル組	1
6		400-02254	COVER OPEN SWITCH CABLE ASM	カバーオープン SW ケーブル組	1
7		L834E-121-0A0	COVER OPEN SW CABLE (R) ASM	カバーオープン SW 束線 (R) 組	1
8		L834E-421-0A0	EMG SW (FL) ASM	EMG SW (FL) 組	1
9		L834E-521-0A0	EMG SW (RR) ASM	EMG SW (RR) 組	1
10		L833E-721-0A0	EMG SW ASM	EMG SW 組	1
11		L834E-221-0A0	F-OPERATION SW PCB CABLE ASM	F - OPERATION SW PCB 束線組	1
12		400-02252	FEEDER SWITCH CABLE ASM	フィーダスイッチケーブル組	1
13		400-02251	OPERATION ON SW CABLE ASM	オペレーションオン SW ケーブル組	1
14		400-03284	KEY BOARD	キーボード	1
15		E9646-729-000	TRUCK BALL	トラックボール	1
16		L833E-721-0A0	EMG SW ASM	EMG SW 組	1
17		L834E-621-0A0	R-OPERATION SW PCB CABLE (2) ASM	R - OPERATION SW PCB 束線組	1
18		L833E-921-0A0	R-OPERATION SW PCB CABLE (1) ASM	R - OPERATION SW PCB 束線組	1
19		400-02252	FEEDER SWITCH CABLE ASM	フィーダスイッチケーブル組	1
20		400-02251	OPERATION ON SW CABLE ASM	オペレーションオン SW ケーブル組	1
21		400-03284	KEY BOARD	キーボード	1
22		E9646-729-000	TRUCK BALL	トラックボール	1
23		L834E-821-0A0	CD-HDD I/F CABLE ASM	CD - HDD I / F 束線組	1
24		L835E-221-0A0	HDD ACCESS LAMP ASM	HDD アクセスランプ組	1
25		L834E-921-0A0	FDD I/F CABLE ASM	FDD I / F 束線組	1
26		HW-0018100-80	LAN CABLE	LAN ケーブル	1
27		L835E-021-0A0	PRINTER I/F CABLE ASM	プリンタ I / F 束線組	1
28		L839E-121-0A0	VGA CABLE (3) ASM	VGA 束線 (3) 組	1
29		400-26003	TP RS232C CABLE ASM	TP RS 232 C ケーブル組	1
30		L837E-121-0A0	KEYBOARD CABLE ASM	キーボード束線組	1
31		L837E-221-0A0	MOUSE CABLE ASM	マウス束線組	1
32		L833E-621-0A0	CONSOLE SELECT CABLE ASM	コンソールセレクト束線組	1
33		L837E-921-0A0	KEYBOARD CABLE (F) ASM	キーボード束線 (F) 組	1
34		L838E-021-0A0	MOUSE CABLE (F) ASM	マウス束線 (F) 組	1
35		L838E-121-0A0	KEYBOARD CABLE (R) ASM	キーボード束線 (R) 組	1
36		L838E-221-0A0	MOUSE CABLE (R) ASM	マウス束線 (R) 組	1
37		L834E-821-0A0	CD-HDD I/F CABLE ASM	CD - HDD I / F 束線組	1
38		L835E-221-0A0	HDD ACCESS LAMP ASM	HDD アクセスランプ組	1
39		HW-0018100-80	LAN CABLE	LAN ケーブル	1
40		L835E-021-0A0	PRINTER I/F CABLE ASM	プリンタ I / F 束線組	1
41		L834E-921-0A0	FDD I/F CABLE ASM	FDD I / F 束線組	1
42		400-03282	MOUSE/KEYBOARD SELECTOR CABLE ASM	マウス/キーボード切換器ケーブル組	1
43		L837E-721-0A0	VGA CABLE (2) ASM	VGA 束線 (2) 組	1
44		L837E-821-0A0	RS-232C CABLE (2) ASM	RS - 232 C ケーブル (2) 組	1
45		L839E-121-0A0	VGA CABLE (3) ASM	VGA 束線 (3) 組	1
46		L837E-421-0A0	RS-232C EXTENSION CABLE (F) ASM	RS - 232 C 延長束線組	1
47		400-26003	TP RS232C CABLE ASM	TP RS 232 C ケーブル組	1
48		L837E-521-0A0	VGA EXTENSION CABLE (R) ASM	VGA 延長束線 (R) 組	1
49		L839E-121-0A0	VGA CABLE (3) ASM	VGA 束線 (3) 組	1
50		L837E-621-0A0	RS-232C EXTENSION CABLE ASM	RS - 232 C 延長束線組	1
51		400-26003	TP RS232C CABLE ASM	TP RS 232 C ケーブル組	1

◆ Revision record

Rev.	Date	Revised locations	Revision contents	Remarks
00	Dec.2003			First edition
01	Jun.2004			Revised
02	Sep.2004			Revised
03	Jun.2005			Revised
04	Sep.2006			Revised
05	Dec.2007			Revised
06	Feb.2011			Revised
07	Nov.2014			Revised

JUKI®

MANUFACTURER **JUKI CORPORATION**
INQUIRY **JUKI AUTOMATION SYSTEMS CORPORATION**

2-11-1, Tsurumaki, Tama-shi, Tokyo 206-8551, JAPAN
PHONE: 81-42-357-2295 FAX: 81-42-357-2297

<http://www.juki.co.jp/>